# LA PRENSA

Año XLIX — Núm. 17.782 — BUENOS AIRES, SABADO 21 DE SEPTIEMBRE DE 1918 — Dirección y Administración: Avenida de Mayo 567 y 575

DIARIO DE LA MAÑANA

(Fundado el 18 de octubre de 1869)

**Precio del ejemplar: 10 centavos**

TARIFA DE SUSCRIPCION:

| | Capital $ m/n | Interior $ m/n | Exterior $ oro |
|---|---|---|---|
| Un mes | 2.80 | — | — |
| Tres meses | 6.70 | 7.50 | 7.50 |
| Seis meses | 13.00 | 14.00 | 14.00 |
| Un año | 25.00 | 27.00 | 27.00 |

SUD AMERICA

Tres meses . $ oro 5.— o sean $ m/l 11.33
Seis meses . " " 9.— " " " " 20.45
Un año . " " 17.— " " " " 38.65

## POSTE RESTANTE DE "LA PRENSA"

En esta administración se hallan depositadas las cartas que a continuación siguen, las que serán entregadas previo justificativo, desde las 12 m. hasta las 6 p. m.:

Luis Grondona (urgente), señor Nañal, Jesusa Vásquez, Cesáreo Díaz, Jesús Rosteiro, Luisa A. de Santiago, Matilde Susati, Rosalía Pérez, M. Graftiam, Beccar Ibáñez (teleg.), Fidel Rojo, A. Valschaortz, José Roldán, Andrés García Lueje, María del C. Granados, Albino González Fernández, José Piade, Adela Gutiérrez, Felisa Rodríguez, Renin de García, Eloy Rodríguez Santiago, José R. Núñez, Mario Mazzina, Luis R. Lavale y Lavale, María Antonia Ferreiro, Manuel Calvo, Concep. Monserrat Cuadra, Felipa Morodio, Felisa Rodríguez, Fco. Beloy Guerra, Juan O. Parra, Josefa Sánchez, O. Rodríguez Babarro, Genoveva J. Loguer, M. Iglesias, E. del C. de Villalobos, V. Castañeda, A. del Molino, D. Ledesma Rodríguez, A. Gutiérrez, A. Rodríguez Millán, Teófilo Valle, José Pérez Jiménez, Ernesto Alemán, Eleuterio F. Peláez, M. González Rodríguez.

Nota — Este servicio es gratuito y exclusivo para las cartas que lleguen del exterior: las que procedan de esta capital o del interior de la República, no serán recibidas por esta administración, y las que se pongan en lista y no sean retiradas en el término de un mes, se devolverán al correo. Este servicio no admite impresos, tarjetas postales, ni circulares de ninguna clase. Esta administración no se hace responsable por errores que puedan ocurrir en la entrega de las cartas.

## DIVERSIONES PUBLICAS

### TEATROS

ODEON—Temporada 1918.—Compañía dramática francesa, André Brulé.—Lunes 23 a las 9.—Estreno de la compañía. Primera función de abono.—On ne badine pas avec l'amour, L'anglais tel qu'on le parle. Platea 10 $.

Hoy sábado 21, a las 5, último concierto Rubinstein, a beneficio de los colegios de artes y oficios de la Obra de Don Bosco. Platea 10 $.

COLISEO—Compañía italiana de operetas Scognamiglio Caramba.—Hoy a las 5.30, sección vermouth con La Gioconda y La Goya. Platea $ 1.50. A las 9: La regina del fonógrafo y a continuación La Goya. Platea $ 2.50.

OPERA—Empresa, Luis Alvarez—Compañía argentina de arte Angelina Pagano-Francisco Ducasse—Hoy a las 9.—La hija de Jefté. Servir. Platea $ 2.50.

POLITEAMA ARGENTINO—Gran compañía italiana de operetas del Cav. Ettore Vitale.—Hoy a las 9: Prestami tua moglie. Platea 2 $.

SAN MARTIN — Compañía cómica Membrives-Juárez.—Hoy a las 4.45: La dama del velo negro y couplets por Lola Membrives.—Noche, a las 8.45: Garabito, La dama del velo negro y couplets por Lola Membrives.

VICTORIA—Compañía cómica de Manuel Díaz de la Haza.—Hoy matinée a las 4.30: Los hijos artificiales. Platea $ 1.50. —Noche a las 8.45. Gran acontecimiento. ¡Nuestra juventud!—En la próxima semana gran función en honor y beneficio de la primera actriz señora Josefina Díaz de Artigas.

APOLO — Compañía Roberto Casaux.— Hoy, matinée a las 5: Las d'enfrente.—Noche a las 9: El santo milagroso, La carabina de Ambrosio.

ARGENTINO — Compañía Florencio Parravicini—Hoy a las 9—...y Dios dispone, El sobrino de Malbrán.

LICEO—Rivadavia y Paraná.—Compañía Camila Quiroga-Salvador Rosich—Hoy, matinée a las 5: Locos de verano. Platea, $ 1.50.—Noche a las 9: El derecho de amar.

NACIONAL — Compañía Vittone-Pomar.— Hoy a las 6: El cabo Gallardo.—A las 9.15: El cabo Gallardo, Amurado, El famoso Hidalgo. Platea 1 $ por sección.

NUEVO — Compañía dramática italiana, Clara della Guardia.—Hoy a las 9.— Función fuera de abono: Titano. Platea, 3 pesos.—Mañana, segunda matinée de abono: La nemica.—Noche: Romanticismo. Platea, 3 pesos.

[illegible]—Compañía Muiño-Alippi—[illegible] a las [illegible]: Los [illegible] del petró.—Noche a las 9: Submarino U. 74, El pecado original, La gruta de Ollantay.

AVENIDA—Compañía de zarzuelas y revistas Federico Carrasco.—Hoy a las 5: El dúo de la Africana, La fiesta de San Antón.—A las 9. Gran éxito: El chaleco blanco, La tempranica, La fiesta de San Antón.

MAYO—Compañía española de zarzuelas y revistas.—Hoy a las 5: El cabo primero. A las 6: La duquesa del Bal Tabarín. Rosita Rodrigo.—A las 8.45: Las mujeres en el frente, La duquesa del Bal Tabarín, La casta Susana, Rosita Rodrigo.

COMEDIA—Compañía de zarzuela española Miguel Lamas.—Hoy a las 5: El calendario festivo.—Noche a las 8.45: El calendario festivo, La hostería del laurel, El calendario festivo.

MARCONI—Hoy a las 9, reaparición por 15 únicas funciones de la célebre transformista Fátima Miris. Platea $ 1.50.

EXCELSIOR—Compañía de comedias Enrique De Rosas.—Hoy a las 5: El nudo gordiano.—A las 9. El nudo gordiano, Sangre irredenta, Chanta cuatro.

VARIEDADES — Compañía española de zarzuelas, sainetes y revistas. — Hoy, a las 5: Se hace lo que se puede... se hace!, La tirana.—A las 8.45: La tirana, Se hace lo que se puede... se hace!; Los secuestradores.

ROYAL THEATRE—Compañía cómico-lírica nacional.—Hoy a las 9.—Noche de bodas, La reina de Babilonia; El varoncito de las polleras.

TEATRO BOEDO—Boedo 919 al 55, U. T. 1493, Mitre. Hoy a las 6, estreno: El Café de las Bronicas. Noche, lo de Liga Antialcohólica. 20: En la Ventana, 30: El Café de las Bronicas. 1p

### VARIEDADES

CASINO—Compañía de atracciones. — Hoy, a las 3. Gran matinée para las familias.—A las 8.30: Exito: Las 20 girls americanas, El chimpancé Carlitos, Los Ranalnys, Cilia García, Renie and Carcass, Bella Lirio, Anders, Paquita Loth, La Chavala.

PORTEÑO—Corrientes 846.—Cine y variedades por secciones. Todos los días cambio de programa. Variedades por Rosina y su Carlitos, Chéfalo Palermo, Clown Si Si y su perro, Los Espinelli.

TEATRO OLIMPO—Pueyrredón 1163— Hoy, biógrafo. La hija fatal, 180 episodio, La mujer de la máscara en 30 partes, Los 3 Yortas, por la compañía de Vitta; M'hijo el dotor.

TEATRO CINE SOLEIL—Corrientes 3150. Hoy éxito, Las Giraldinas, Los Ranalnas. Estreno, Víctimas del odio, y Feliciadad.

HIPPODROME—Carlos Pellegrini y Corrientes. — American Circus. — Hoy, espléndida matinée a las 3. Noche a las 9: Cambio de programa. Reaparición de los diablos del aire.

TEATRO ESMERALDA—Calle Esmeralda 443.—Hoy, tarde y noche, Los Brown and Dalba, Negri Appiani, Inés Berutti. —Vida de perros, por Chaplin.

MAJESTIC THEATRE—Lavalle 844 y 53. —Hoy, tarde y noche, grandes estrenos cinematográficos y variedades de éxito, por Aurora Rodríguez, Antonia Costa, La Teresanita, Rovira y Chéfalo Palermo.

FLORIDA—Galería Güemes. Biógrafo y variedades, todos los días de 10 a 12 m., de 2.30 a 7.30 y de 8.45 a 12.30. Exito de Mercedes Alfonso, Renée de Florigny, La Marquesita, Claude Rauf, y Kennedy-Kramer.

PARQUE JAPONES—Callao y Paseo de Julio.—Temporada de invierno. Abierto todos los domingos y días festivos. Teatro. Atracciones. Bailes.

HAVLICEK—Concierto popular de despedida. Domingo 22, septiembre 9 p. m. Salón "La Argentina", Rod. Peña 361. Precios $ 3, $ 2, $ 1. v21

CIRCO NOVEDADES—Corrientes 3042, esquina Bustillo. Gran compañía ecuestre y de variedades. Empresa S. Chera.— Hoy sábado 21, debut. 1p

ROMERIAS ESPAÑOLAS. Hoy Luna Park, Corrientes y Cerrito. Bailes. Ingleses los. Señoras y señoritas gratis. 1p

ROMERIAS PUENTE ALSINA. DOMINGO 22 septiembre, inauguración. v21

### CINEMATOGRAFOS

PALACE THEATRE — Corrientes 757— Hoy. Una viuda americana, por E. Barrimore, Carlitos aventurero, Homenaje a Chile crónica completa de los festejos), La pista nocturna, por W. Russell.

TEATRO GENERAL BELGRANO—Cabildo 2165.—Hoy. Fraternidad, De Broadway a Arizona, por Olive Thomas, La pista nocturna, por W. Russell, La señorita capitana, por Margarita Fischer.

SELECT — Calle Suipacha número 482.— Hoy, a las 2: Al fin de la jornada. A las 4: El poder ajeno. A las 5: Carlitos en: Vida de perros, Leones hambrientos. A las 6.15, Madame du Barry. Noche, Carlitos en Vida de perros, Madame du Barry, El poder ajeno y Actualidades.

EMPIRE THEATRE—Corrientes y Maipú. Hoy, a las 3: En la balanza. A las 4: Los ojos de la noche. A las 5: Carlitos en Vida de perros. A las 6: Mme Du Barry y La Maravilla. Noche: Mme Du Barry, Carlitos en: Vida de perros, Los ojos de la noche y La Maravilla.

CINE CALLAO — Avenida Callao 27.— Hoy, tarde solamente, a las 5: La vida de Cristóbal Colón. Platea 1 $.—Noche: El inocente, por Luisa Lovely.

## DIVERSIONES PUBLICAS

ETOILE PALACE—Corrientes 2759|61 — Hoy: Max Linder y el divorcio, El guante de la muerte, 10. episodio; Orgullo de raza, De Caporetto al Piave; episodio de la guerra de Italia; Costurerita, por M. Grandais.

ELECTRIC PALACE—Lavalle No. 836.— Hoy: La señorita Tiptoe, El guante de la muerte, 7o. episodio; Lunas atareado, Misericordia, Servicio cinematográfico a bordo de un patrullero francés.

IMPERIAL BIOGRAFO — Cangallo 771.— Hoy: Matrimonio convencional, El sendero sangriento, 1to. episodio; La niñita de blanco, Para que tú me llores o Lágrimas.

GAUMONT THEATRE—Rivadavia 1635.— Hoy a las 2.30 y 8.45: El camino del Jordán. A las 5 y 9.40: En la balanza. A las 6 y 10.40: Los ojos de la noche.

CINE BOLIVAR—Calle Bolívar No. 162.— Hoy, tarde y noche.—La desconocida No. 274, La caza del hombre, La legión negra, Cascadas de Prina.—Mañana: Todo un barbián.

CINE IMPERIO — Patricios 287. — Hoy. La mujer entre amigos, El anillo imperial, El sendero sangriento, 5a. serie, La gran aventura. Mañana: Amor heroico, por Sessue Hayakawa; El romance de un guapo, por Jorge Walsh. Martes 24: Rosa de fuego. 1p

GRAN BIOGRAFO LAVALLE—Calle Lavalle 921.—Hoy: Carlitos en: Vida de perros, La enemiga extranjera, Leones hambrientos, A la caza de un hombre, La ráfaga.

SMART PALACE — Corrientes No. 1283.— Hoy, tarde y noche.—Visión de gloria, Camino del Jordán, por Dorothy Gish. La conquista de su esposa, El último éxito: Artimañas de Cupido, por Tom Mix; El chispazo, por Mae Murray. Mañana: La serpiente, por Theda Bara y George Walsh. 1p

JOCKEY CLUB — BIOGRAFO. Córdoba 3987, U. T. 991, P.—Hoy sábado 21: De Caporetto al Piave, Film único editado por cuenta del Ministerio de Armas. 1.500 metros. Diplomacia infantil, 35 partes. El preso del pirata, 6 actos. 1p

CINE CALLAO—La grandiosa película: La vida de Cristóbal Colón y su descubrimiento de América, se exhibe hoy matinée únicamente en este cine. 1p

BIJOU SALON — Pueyrredón No. 965.— Hoy: Lenguas murmuradoras, La egoísta, por Wallace Reid; El sendero sangriento, 11a. serie; Viaje de Güemes a Salta.

CINE PRESIDENTE ROCA — Rivadavia 3761.—Hoy: La mayor fuerza, Max Linder y el divorcio, El guante de la muerte, 10. episodio, Los buitres humanos.

CRYSTAL PALACE — Corrientes 3560.— Hoy: La hija del jugador, por Margarita Clark; Los espléndidos pobres, por Bessie Love; Bellezas argentinas, viaje a San Juan, La Rioja y Catamarca; La viuda del diácono.

TEATRO DE LA PRINCESA—Suipacha número 460.—Cine continuado de 11 a 7 y de 8 a 12 p. m.—Hoy: La chica de poca monta, en 35 partes; Error incorregible, 40 partes.

CINE ESLAVA—Suipacha No. 686.—Hoy: El gran galeoto, de la obra del escritor español doctor Echegaray; La intriga, por Virginia Pearson. Mañana: La mujer ante la ley. 1p

THE AMERICAN PALACE—Córdoba y Callao—Hoy, tarde a las 6.30 y noche: el más ruidoso éxito de hilaridad en el mundo entero: Carlitos en: Vida de perros (1a. obra del nuevo contrato de un millón de dólares), primicia de este cine, para todo el Norte. Tarde y noche: El meloco americano o Jugando limpio, 30 partes, por William Farnum y Carmen Jewel; El desterrado, 40 partes; El precio, 30 partes; Ambrosio y su viuda, 15 partes. Mañana domingo tarde solamente: Lo que mis ojos vieron, por el hundimiento del Lusitania, tarde y noche: Carlitos en: Vida de perros, Camino de espinas, por Dorothy Phillips y Alma satánica, por G. Brockwell. Martes, colosal estreno: Madame Du Barry, 50 partes, super obra de Theda Bara. 1p

THE AMERICAN PALACE—Córdoba y Callao.—Mañana domingo, de 10 a 13 m. Gran éxito de la función selecta matinal, para familias, Carlitos, El camino de espinas, por Dorothy Phillips y cómicas. 1p

## AVISOS PARA SEÑORAS Y SEÑORITAS

A DENTADURAS USADAS COMPRO 0.50 diente B. de Irigoyen 995. v27

A COMPRO DENTADURAS USADAS A $ 0.50 cada diente, Corrientes 1545. v25

A LA FOTO JOURNET, E. Ríos 362, se hacen lindos y espléndidos retratos. v22

A $ 4.90 ELEGANTES SOMBREROS paja yedda "La Perla", C. Pellegrini número 524. v21

A TEÑIRSE EL CABELLO TODOS COLORES $ 5 la operación, S. Juan 2822, U. T. 2913, Mitre. v21

A PRECIOS INCREIBLES HAGO TRAJES tailleur y [illegible], corto, hilvaño, prueba, [illegible] lecciones de corte y confección. D. Li. México 1232. v21

AL INSTITUTO, CON LOS PRODUCTOS Mary, veréis el resultado, crema electro vegetal, rosado de remolacha, polvos, etc., Av. Mayo 1375, P. catálogos.

A RETRATARSE, SOCIEDAD ARTISTICA C. Pellegrini 282, hay ascensor. Regalamos peinado y retrato grande, con marco, en docena retratos. El regalo es valioso. (Postales finas $ 4 docena. v30

ATENCION, DON JUAN ITUERIBERRIgorrigoicoerrotaberricoechea, 1089 Sarmiento: Tiene gran surtido calzados para sports, zapato brin suela goma para tennis a 2.95, zapato La Piolita son muy frescos para el verano a 3.95, zapato brin blanco fino p. señora a 4.05, sandalias suizas del No. 16 a 46 y t. clase calzados para verano. v22

BUENA MODISTA $ 2.70 por día se ofrece, Tandil 2861.

BORDADOS FILET VENECIA, ENSEÑO 50 ctvs. hora, a domicilio, Garay 1562. v22

BORDADOS para trajes a mano y máquina, vainillas, plegados, Perú 693. v4oct

BORDADOS PARA TRAJES, VAINILLAS, festones muy barato, Chile 1035, Republiquetas 3000.

BAZAR LONDRES, PARA REGALOS de calidad, infinidad de objetos, con y sin estuche, desde $ 5 al más alto precio. B. de Irigoyen esq. Estados Unidos. v22

CORSES Y FAJAS A 12 $, se va a domicilio, V. Tomás, Paraná 145. v21

CIRUJANA PEDICURA, especialista, recién llegada, garantiza la extinción radical de los callos. Consulta de 1 a 6 p. m., Esmeralda 847, Dto. 9. v22

CANAS..! DESAPARECEN USANDO loción "Kan-Peli", anticanosa, la mejor del mundo. Inofensiva, higiénica, no contiene nitrato de plata, no produce dolor de cabeza, no mancha, no engrasa. Da su color natural y firme al cabello castaño claro, oscuro y negro, suaviza, da brillo, lo deja suelto y ondulado, evita la caída, la reproducción de las canas y la caspa. Devuelve el importe si no causa tal efecto. Frasco 6 $ m/n. Venta Alsina 1108.

ENSEÑO: 15 días manicura $ 5, pedicura $ 10, facial $ 20, Victoria 1660, departamento 10. v24

ELIMINACION DE TODOS DEFECTOS de la cara, vello, pecas, etc., etc. Doctrine, Córdoba 487 lo. y Florida 636. Pid pr v30

FORMAS lisera, picot, crin, gran surtido, precio fábrica, Suipacha 501

FORMAS, gran surtido, barato, reformas $ 1.50 fábrica, Callao 471. v21

HABIL MODISTA italiana, trabajaría con distinguida familia, diario 4 $, ofrécese, Escribir Modista, Rivadavia 2026, dto. 4.

INSTITUTO DE BELLEZA Dr. ROSY. Tratamiento de la tez. Desaparición de las arrugas, manchas, pecas y puntos negros. Depilaciones, masajes. Único autorizado por el Depto. Nal. de Higiene. Piedras 180, piso 20, U. T. 2376, Av. Solicite el Folleto Ideal de la Belleza.

MODISTA costurera se ofrece para familia, Cochabamba 145, Banfield. v22

MASAJISTA, MASAJES eléctricos, manicura Reconquista 323 lo. a domicilio v21

MODISTA para casa de fila, ofrécese, Pedro Belgrano, Moldes 841. v21

MODISTA hace vestidos, tapados, lutos desde 10 $, Córdoba 1185. v21

MASAJISTA FRANCESA diplomada, manicure, pedir a Ponte, R. Bamba 61. v221

MANICURA y masajes de 8 a 7, Lavalle 857, dep. 1, Sra. Doris. v21

MODISTA competente hace y reforma vestidos y sombreros, Chacabuco 562. v21

MASAJES, MANICURA, MADAME GERard, Esmeralda 774, de 10 a 7. v22

MODISTA competente se ofrece, para casa de familia, Moreno 610.

MODISTA hábil fantasía y reformas, se ofrece, Libertad 281.

MANICURA A 1 $ LABORATORIO dental, Sarmiento 1296.

MODISTA competente se ofrece, casa particular, 3 $ por día, Avellaneda 341 (Caballito).

MASAJE ELECTR., MET. norteamericano, manicura, domicilio, Miss Cora, Tucumán 1146, ler. p., dep. A. v22

MASAJISTA, MASAJES GENERALES, baños faciales y embellecimiento del cutis. Se va a domicilio, previos médicos, Uruguay 712, izquierda. v21

MODISTAS Y FORMISTAS! LA CASA Ortiro vende capelinas, pallasión, tagal, picot, crin ancho, todos los colores. Tagal en todos los colores, piezas 72 metros $ 1.55. Por mayor H. Irigoyen 1011. v21

NO TIRE SU CAMISA señor! EN LOS talleres de composturas de "La Italia" Santa Fe 1616, se arregla cualquier desperfecto por una módica suma. v22

PEINADOR, ONDULACION MARCEL. A domicilio, $ 1.20. San José 461. v24

PEINADORA ONDULACION MARCEL, 1 peso. Va a domicilio, Moreno 1258. v21

PEINADOS POR JOSE CORREA EX-DE Mousalón, U. T. 1623, R. O. v21

PARA señoras y señoritas: ZAPATOS de moda, potrillo charolado, finos, del 34 al 41, liquido a $ 7.50, J. Daneri, Suipacha 770. Remito al interior.

SOMBREROS señora las MAS NOVEDOSOS, Maison Gentil, Lavalle 911. v22

SOMBREROS últ. moda, paja tagal, livianos y fantasía, reformas, Uruguay 132.

## AVISOS PARA SEÑORAS Y SEÑORITAS

SEÑORA se ofrece para costura y planchado de 9 a 5 p. m., Paraguay 3134. v21

TIENE SU NIÑO ENFERMO DEL estómago? Hágale probar los bizcochos Bellas Artes, recomendados por los médicos. En venta en todos los almacenes. v25

ZURCIDORA INVISIBLES, limp. y plancha traje 2 $, Cangallo 2282, da lección. v21

ZURCIDORA-TEJEDORA en cualquier género, B. Mitre 1419, dep. 8. v21

ZURCIDORA y tejedora diplomada en toda clase de ropa, Maipú 748. v1oct

ZURCIDORA y tejedora diplomada en toda clase de ropa, Maipú 748. v1oc

ZURCIDORA tejedora, roto, apolillado, trabajo garantido, Canning 3163. v21

ZURCIDORA tejedora trabajo fino, especialidad apolillado, Córdoba 2371. v21

## AVISOS PARA HOMBRES Y NIÑOS

A 10 $ DOY VUELTA sobretodos, trajes 20 $, quedan nuevos, voy a domicilio, Franco, Belgrano 254, U. T. 6668, Av. v25

ATENCION! DOY VUELTA TRAJES quedan nuevo, y se hacen composturas a precios módicos; se planchan trajes por 1 $; se puede llamar por carta; Las Heras 2183, Sastrería El Progreso, A. [illegible]

CABALLERO: CONSERVE SIEMPRE SU traje como nuevo! Se plancha por 1 $ y se limpia y plancha por 1.50. Trabajo irreprochable y en el día, Martínez, calle Viamonte 650. v21

DAMOS VUELTA TRAJES 15 $ Y sobretodos a 10 $, zurcimos y limpiamos, casa Korin, México 1130, voy a domicilio, llamen por carta. v23

## CORRETAJE DE PROPIEDADES EN GENERAL

MARIO LIVINGSTON

Cangallo 466, U. T. 2466 (Avenida). Cualquiera persona que invoque mi representación, sea quien fuere, debe exhibir una autorización con mi firma. Se ruega exigirla. Atiendo personalmente de 11 a 12 y de 4 a 6 p. m.

Compro urgente casas de renta, al Norte desde $ 150.000 hasta $ 250.000. Ordenes directas; respuesta inmediata.

Muy central y al Norte, vendo hermosa de 8.50 varas de frente por 44.75 de fondo. En el subsuelo está la cocina y dependencias para el servicio. En el primer piso, sala, escritorio, hall, comedor, antecomedor, etc. Cinco dormitorios y tres baños instalados en el segundo piso. Jardín al fondo. Precio $ 200.000. Dirigirse directamente.

Vendo dos espléndidas casas, una alta y otra baja, al Norte y en el barrio más aristocrático, construídas en terreno de 15 varas de frente por 60 de fondo. Construcción sólida con todas las comodidades higiénicas y de muy buena orientación. Cada casa consta de sala, antesala, hall, escritorio, comedor, antecomedor, siete dormitorios, baños, cocina y dependencias para el servicio. La casa baja tiene subsuelo y un gran patio. Precio $ 200.000. Dirigirse directamente.

Próxima a los tribunales, vendo propiedad de renta en terreno de 14 por 17 varas. En la planta baja un local para negocio que gana $ 300 al mes. En los altos, dos casas, una por piso, alquiladas a $ 250 cada una. Al año $ 9.600 de renta, es decir casi el 7 1/2 o|o sobre el precio de $ 130.000 en que se vende. Los alquileres son susceptibles de aumento. Dirigirse directamente.

Vendo en Quilmes, un espléndido chalet con terreno de 50 varas por 60, cerca de la plaza y del tranvía. Costó $ 92.000 y se vende en $ 40.000. Dirigirse directamente.

EDUARDO LIVINGSTON

Matriculado en el año 1899

Cangallo 450, de 10 a 6—U. T. 4734, Av. Operaciones sobre casas y campos. Atiende personalmente de 11 a 12 y de 2 a 4.

CASAS EN VENTA—

Vendo al Norte amplia casa baja, con 7 habitaciones principales, 2 cuartos de baño, dos piezas de servicio y dependencias. Mide el terreno 10 varas de frente por 45 de fondo. Tiene tres patios de mosaico con canteros de flores. Se compra con 45.000 $ y lo demás cédulas nacionales.

CAMPOS EN VENTA—

Barato. Lean con atención, 2.838 hectáreas de campo llano a tres leguas de Ormos y 4 de La Carlota, casa material 9 piezas, mejoras varias. Agua buena calidad entre 3 y 4 metros. Diez potreros. Precio, 190 $ hectárea. Más detalles se darán directamente al interesado.

ULTIMAS ORDENES DE COMPRA—

Para comprar campo en Misiones, Entre Ríos o Corrientes, buen negocio, hay hasta 200.000 $ disponibles. Mande detalles directamente el vendedor. 1p.

MARINI Y LABRIOLA

Alberti 1100—U. T. 4149, Mitre

Construcción 3891 y 3892, s., 2 p. ojuna; Rincón al 1300, con cédulas, s., 5 p.; Alberti 1074|6, c. c., 3 p. y galpón; Matheu al 1258|60, s., c., 3 p., con cédulas; San Juan al 3300, negocio, 5 p.; Alberti al 1000, s., 4 p., con cédulas; esquina Alvarez Thomas al 2800, 3 p., caballeriza, con cédulas; urgente; campo de 900 hectáreas para pastoreo, a 75 horas del Retiro, sobre el Río Paraná, a 28 $ hectárea. 1p.

R. BRAVE

460 Corrientes 460

Casa para habitar, vendemos a 2 cuadras de Entre Ríos y 7 cuadras del Congreso, casa baja, 10x50, 8 habitaciones, baños, cocina, etc., precio 50.000 $.

CANALE Y GONZALEZ RILLO

Perú 71.—U. T. 4701, Avenida.

Venden: Entre Ríos al 400, habitación y renta, 18x28 mts., y E. Ríos al 300, casa de renta, 15x14 mts.; S. Eduardo 2569, 10 por 50 varas.

C. G. SEMERIA

Escritorio, Jujuy 1223

Casa, Lavalleja 159, adoq., 5 piezas, remata el dgo. a las 4.30.

Doy dinero en hipoteca a bajo interés.

## DINERO EN HIPOTECA

AL 7 1/2 o|o DAMOS 40.000 $, frac., Calvaroso y López, Boedo 892

AMORTIZANDO MENSUAL, dinero en hipoteca, 1 a 30 años, 1.000 a 500.000 $. Solic. gdad. Washington, Sarmiento 351. v34

A. BINAGHI Y CIA., Lima 1557, facilitan dinero sobre campos prov. Buenos Aires.

AGRICULTORES Y GANADEROS, EL Banco Valentín Santa María, Lda., tramita sin cobrar ninguna comisión, préstamos de prenda agraria y ganadera, dirigirse, Rivadavia 875, Bs. As. v23

AMORTIZANDO por meses, damos dinero en el día, 1a. y 2as. hipot. (sin gastos ni anticipos), Soc. The Fénix, Lavalle 1161, U. T. 7066 Lib. y Coop. 505, Central. v26

DOY 2 A 20.000 $ EN HIPOTECA, DIRECTO 8 o|o, particular, Ayacucho 1147

DINERO en 1a. y 2a. HIPOTECA, después de cédulas sobre casas y campos, pidan a T. A. Vinelli y Cía., San Martín 345. v30

ESTAMOS DANDO HASTA EL 80 o|o de su valor en hipoteca, sobre casas, campos y terrenos, tenemos cualquier suma desde 1000 $ al 7 o|o, contestamos en el día, no cobramos gastos ni anticipos. Rita, Av. de Mayo 608|72.

HIPOTECAS, ACUDID A FEDERICI Av. La Plata 774, de 8 a 10 a. m. v25

NECESITO 55.000 y 8.000 $, en hipoteca y en 2a. 3.000, F. Porcel, 25 de Mayo 140.

NECESITO $ 36.000, 1a. HIPOTECA, 8 por ciento, finca central. Valor 65.000 pesos. Ullmann, San Martín 345. [illegible] 22

NECESITO trasferir 13.500 $ 1a. hipoteca al 8 o|o plazo 4 años, sobre propiedad 35.000 $, sin comisión, Peña y Cía., Boedo 433.

## ARRENDAMIENTO DE CAMPOS Y NEGOCIO DE HACIENDAS

ARRIENDO, DOY 1.300, 2.000, 1.600 Y 4.500 hect., al Sur de Córdoba, directamente Pco. P. Enrique, Cangallo 560, hotel

ARRIENDO BUENOS POTREROS 20 A 700 hectáreas, poblados, Gral. Alvear, F. C. S., B. de Irigoyen 1152.

ARRIENDO O COMPRO CON FACILIDADES de 100 a 150 hects. hasta tres horas de la capital, Sur u Oeste, C. Muñoz, Cramer 2370, Belgrano. v23

CAMPOS 20, 18, 8 HECTS. SOBRE CApital, arriéndase, Corrientes 1544, 1 a 3. v21

CAMPOS 750 hasta 15.000 HECT. PARA alfalfa y agricultura, Pampa y S. Luis, hay para arrendar, Cuello, Lomeo 152.

DESEO ARRENDAR 50 HTS. MAS O menos, campo pastoreo, algo poblado, una hora capital, H. León, Florida 371, 20. piso. v22

EN 25 DE MAYO, PROXIMO A ESTAciones, arrendamos 1.000 hectáreas o más de pura loma, especial para agricultura, entrega en diciembre, Mac Ryan y Cía., Suipacha 117.

SE ARRIENDA CAMPO DE 325 HECTS. a 4 leguas de la capital, dirigirse a Cangallo 4160, ofic. 76.

SE ARRIENDA CAMPO DE 570 HECTAreas, a 1 legua de Las Heras, para el lado de Cañuelas, de los buenos del Partido, tratar Bmé. Mitre 519, esc. 3, de 1 a 4 p. m. v22

SE NECESITAN ARRENDAR 5000 O más hectáreas de campo en cualquier punto del Sur, para agricultura, siempre que tenga alguna estación no mayor distancia de 4 leguas, prefiero tratar con dueño, Fonrouge 260, I. S. v24

TOROS DURHAM, PUROS, SIN PEDIgree, libres de tuberculosis, en venta en "Los Tapiales" sobre límite de la capital. Estación Tablada F. C. O. y Tapiales C. G. B. A. Pueden revisarse sin orden, A. de Elía, Rivadavia 888. v22

## VENTA DE CASAS, CAMPOS Y TERRENOS

A CASA NUEVA 7.500 CED. y 7.500 al contado, Pavón 2870, renta 130 mensuales.

AV. LA PLATA Y TARIJA, TERRENO 10x26, vendo con fila, Directorio 654.

ALTOS y BAJOS, BOEDO CERCA SAN Juan vde Calvaroso y López, Boedo 892

AL LADO BOEDO, SOBRE LAS CASAS, 10x40, 2 dormit., plecita, adoq. pago, 5000 $, A. Cánfora y Cía., Boedo 737.

A UNA CUADRA DE RIVERA VENDO casa en cal, 660 varas, precio 11.000 pesos, Cacurí, Rivadavia 837.

## VENTA DE CASAS, CAMPOS Y TERRENOS

ALVAREZ Y RIVERA, 1 [illegible] 10x35, sala, comedor y 4 p., cloacas y adoq. pago, por 16.000 $, vendo, [illegible]

Argerich al 800, 4 p. 600 varas adoq. Argerich al 600, 4 p. 380 varas, adoq., en cal. Avellaneda al 2400, 7 p. 550 varas adoq. p. y otras vde. Gomberoff, Rivadavia 7 [illegible] v22

AV. SANTA FE AL 1200, VENDO HERmosa casa-quinta, todas comod., con 2500 v. c., O. Alvis, Venezuela 2769. v23

A 1 CUADRA DE SANTA FE, BUSTAmante 1984, vendo o cambio casa con 11.000 cédulas, en la misma. v22

A 2 CUADRAS DE RIO IV, Caballito, 10 por 25, adoq. pago, 2 dormit., comedor, etc. 8.500 $ vende, Boedo 737.

A 1 CUADRA RIO IV y 1 de Av. La Plata, Don Cristóbal 13, 10x40, sala, comedor, 4 dormit., adoq. pago, facilidades, vendo urgente, A. Cánfora y Cía., Boedo 737.

A UN PASO BOEDO e Independencia, sobre Colombres, 10x30, 2 dormit., mod. cloacas, inst., baño y adoq. p., 18.000 $, Peña y Cía., Boedo 433.

A [illegible] BOEDO 433, Peña y Cía., venden propiedades con cédulas y facilidades, en todo radio, también necesitamos casas y campos para pedidos urgentes.

AL LADO PEDRO GOYENA, CENTRO Caballito, Viel al 800, 3 dormit., garita, 5.000 $ cont. y resto facilid., Peña y Cía., Boedo 433.

A 1|2 CUADRA RIVADAVIA, EN FLOres, gran casa de departamentos, moderna, buena renta. No se admiten corredores, Massa, Scorza y Savori, Sarmiento 665.

AMENABAR AL 2800, 10x50, 3 PIEZAS, y galpón, cloacas, adoquinado pago, en 10.000 $; Banco Santa María Lda., Rivadavia 875.

A UN PASO DEL CONGRESO, ENTRE Ríos al 200: gran renta, 910 varas, planta baja y 4 pisos c. ascensor, produce 14.600 pesos anuales, tirada a 180.000 $, facilid., Peña y Cía., Boedo 433.

AL LADO RIO IV, DABLAS 617, BONITA casa moderna, sala, comedor, 3 piezas, galería, celosías, adoq. pago, cédulas vendo, A. Cánfora y Cía., Boedo 737, U. T. 1983, Mitre.

AV. RIO IV 460 (HOY P. GOYENA), casa estilo chalet, 10x42, jardín, vestíbulo, 4 dormit., comedor, 4 decitas, baño, adoq. p., 22.000 $, facilidades, A. Cánfora y Cía., Boedo 737.

AV. CORDOBA al 3000, PETIT-HOTEL, altos y bajos, 9x30, terrazas, vestíbulos, 2 salas, 8 hab., comed., baños, cloacas, 18.000 cédulas y más facilidades, A. Cánfora y Cía., Boedo 737.

AVENIDA C. CALVO 3658, AL LADO Boedo, regia casa 10x60, sala, vestíbulo vitraux, 4 dormit., comedor, baño completo, frutales, parral, cloacas, adoq. pago, llaves en mano. Abierto todo el día a 60 $ vara cuadrada, inclusive 11.000 cédulas.

BANFIELD CASAQUINTA, 3 P., 10x70, A. est. 3500 $ y 57 $. Pergamino 53. v22

BANFIELD, CASA, 3 p., comodidades, agua corr., tranvía, véndese a mensualidades, tratar Talcahuano 851, Banfield.

BOVEDAS DOS EN RECOLETA Y Chacarita, estilos [illegible] vendo, sin comisión, Roseti 937. v22

BOEDO Y COCHABAMBA, 4 DOR., BAño, mod. vde. Calvaroso y López, Boedo 892.

BELGRANO, QUESADA AL 2300 3 piezas y 3 de madera, vendemos en 6500 pesos, Banco Santa María Lda., Rivadavia 875, de 1 a 6.

BELGRANO, CONGRESO Y SUPERI, gran esquina de negocio y bonita casa lindera, renta 180 $, vendemos juntas o separadas, Banco Santa María Lda., Rivadavia 875.

C. CALVO AL 4100, SALA, 3 hab., 10x45, vde. Calvaroso y López, Boedo 892.

CASA VENDO, MARMOL 1073, sala, 5 dorm., galpón, cloacas. v22

CASA J. Newbery, 2 c. Colegiales, salón 3 pzas., adoq., vde. 8.200 $, Lavalle 2211.

COLOMBRES AL LADO INDEPENDENcia, 10x37, 5 dormit., plecita, cloacas, adoq. pago vende, Boedo 737.

CASITA CHICHE, E. UNIDOS CERCA Boedo, 10x27, 2 dorm., plecita, adoq. pago, 3.000 cédulas vende, Boedo 737.

CATAMARCA AL LADO GARAY, 10x35, sala, 3 dorm., adoq. pago, 15.500 $ vende A. Cánfora y Cía., Boedo 737.

CABALLITO, vendo terreno como para industria, 1.535 v. cs., tratar Segurola 152. v22

CASA MODER. 2 C. DE CANNING, SApaleri al 1500, sala, vest. 2 dor., 10x50, vende Arseno y Cerbo, San Juan 3693.

CASA DEPART. CON 21.500 CED. EN Flores, vde. Calvaroso y López, Boedo 892.

CASA preparada para altos, 10x53, 3 piezas, comedor, etc., vendo, Inclán 3949, cerca Boedo.

CONGRESO al 2200, PIEZAS y un galponcito, adoquinado pago, en 7000 $; Banco Santa María Lda., Rivadavia 875.

CASA LAGUNA ESQUINA ARECO, CON instalaciones completas para negocio, se vende con facilidades. v23

CON 2500 $ Y CEDULAS VENDO CASA en Caballito, 5 cuadras Rivadavia, nueva, en cal; Cacurí, Rivadavia 837.

CASA SADI CARNOT Y CORDOBA, vendo, 10x65, sala y 5 piezas, Acevedo 1587, Di Salvo.

CASA-CHALET EN V. BALLESTER, 3 cuadras estación, 5 hab., baño, pieza servicio, vendo con facilid., Perú 699. v21

CENTENERA Y RIO IV, linda casita, 2 hab., adoq. $ 6.000, Sandberg, Rivadavia 5206. v21

CONGRESO al 2100, 2 PIEZAS Y 1 CHIca, cocina, cloacas, adoquinado pago, vendemos en 8000 $; Banco Santa María Lda., Rivadavia 875.

CASA MUY BARATA Y BIEN CONStruída, a 3 cuadras de Rivera, precio 15.000 $, con cédulas, sala, 4 pzas., baño, Cacurí, Rivadavia 837.

CON 7.800 $ CONTADO Y 50 $ MENsual, valor de las cédulas, vendo casa moderna, 3 cuadras S. Juan; E. Ríos, Cacurí, Rivadavia 837.

CASA VENDO GORRITI 459, 5 PIEZAS, comedor y demás comodidades, 10x35, tratar en la misma, no se admiten corredores. v22

CASA QUINTA PROXIMA EST. CABAllito, con 4000 v. [illegible], caballeriza, etc. sobre adoquinado se vende a bajo precio con facilidades, Sarmiento 2224.

CERCA DEL SUBT. todos buscan y no encuentran casas baratas, hoy vendo, San Eduardo 1048, adoq. 4 habit., $ 9.500, buenos plazos, Sandberg, Rivadavia 5206. v21

CASITA A 3 CUADRAS DE COGHLAN, B. Encalada 3853, tiene 2 dorm., comedor, galería, cocina y baño, mide 10x35, es nueva, se vende particularmente, tratar Corrientes 460. v21

CASAS BARATISIMAS VENDO EN REmate el domingo 22 de septiembre. Vean aviso de remate de C. A. Figueroa. Tengo en venta particularmente propiedades de alta renta y casas de familia de todos precios, bien ubicadas. Datos, Aráoz 2574, U. T. 1373, Palermo, C. A. Figueroa. v21

DONDE NADIE VENDE, VICTORIA número 2517 y 2520, 2 casas de renta, remata González Eilando, [illegible] avisos. v21

ECUADOR al 800, 10x40 es vendemos en 26.000 $, R. Brave, Corrientes 460. v21

ESQUINAS cerca Boedo baratas vde. Calvaroso y López, Boedo 892.

ENSENADA 272, [illegible] CUADRAS ESTAción Vélez Sarsfield, y Rivadavia, subterráneo, y al lado de Provincias Unidas, linda casa, adoq., [illegible] fondo, Cacurí.

EN VILLA BALLESTER, MODERNO Y confortable chalet [illegible], y depend., 6000 varas de terreno vendemos con cédulas; T. A. Vinelli y Cía., San Martín 345.

EN VILLA DEL PARQUE, A 50 metros de la estación, [illegible] casa, precio $ 14.000, con 6.800 [illegible] Reconquista 835, Davel y [illegible]

EN FLORES, GRAN [illegible] CHA, BUEna casa, negocio [illegible] renta, vendo, Convención y Achával, 13.600 $, los adoq. pagos, renta [illegible] con contrato, tratar en la misma.

FLORES, CERCA [illegible] REGIA CASA 5 h., 10x55, con [illegible] Pergamino 53. v23

FLORES a 5 cd. plaza [illegible] casas, 2 p., 13x25 7500 $ cj.ed., [illegible] Pergamino 53. v22

FLORES, MARTINEZ CASTRO AL 1000, 10x72, [illegible] comedor, buena oportunidad, 3.500 $ y resto cédulas, Peña y Cía., Boedo 433.

GORRITI 5033, VENDO CASAS QUE RENtan $ 110; urgente.

GURRUCHAGA AL [illegible] DE RIVERA, casita moderna [illegible], $ 18.000, Davel y Piñado, Reconquista 125.

GARAY POR BOEDO, [illegible] 000 CED., renta vde. Calvaroso y López, Boedo 892.

GRANDIOSO y [illegible] sobre Malvinas, 12x45, 2 salas [illegible] comed., 2 de altos, terraza, [illegible] pago, de verdadera oportunidad vende A. Cánfora y Cía., Boedo 737.

HURLINGHAM 5.000 [illegible] A 3 CUAdras del Club [illegible] vía, 6.000 $, Davel y Piñado, Reconquista 325.

HERMOSA CASA, MARCELO T. ACOSTA 1052, 10x70, [illegible] dormitorios y dependencias, venta [illegible] 000 $, tratar en la misma.

INDEPENDENCIA Y RINCON 863, vendo casa con terreno [illegible]

LARRAZABAL 755 [illegible] hab., v10x57, casa vdo. 2.100 $ [illegible] 3899. v22

MAÑANA REMATARE [illegible] sobre estación Flores, [illegible]

MEXICO Y ALBERDI [illegible] 7 hab., 11.500 ced. vde. [illegible] López, Boedo 892

PERGAMINO 100 [illegible] SALA 3 P., COMED., regia, 3000 $ [illegible] Pergamino 53. v22

PROPIEDADES, SARMIENTO 4685 Y Antonio Machado [illegible] a sucesión Pezzoni, remato el [illegible] Los aviso Chiappori. v21

POR AUSENTARME VENDO URGENTE casas y terrenos [illegible] precios y ubicaciones, por carta directamente a Jorge, Olmos 81.

## VENTA DE CASAS, CAMPOS Y TERRENOS

PARA NOVIO vendo petit hotel, Carlos Calvo y Tapalqué 995, único precio $ 18.500, tratar en el mismo. v22

PICHINCHEROS! VENDO COCHABAMba 2571, 10x40, edif. viejo a 30 $ vara, adoq. pagado, Boedo 737.

QUIRNO Y MEDINA 640 vs., 3 hab. y dep., vendo 6.000 $, Vinelli, Corrientes 2791

RENTAS VENDO URGENTE, CASA central, Cacurí, Rivadavia 827.

RUA—PLAZA FLORES, PETIT HOTEL moderno, $ 33.000. 14|73.

RUA—CAYENA AL LADO DE LA AV. San Martín, 3 habitaciones, frente moderno. A plazos $ 7.600. 14|71.

RUA—EN FLORES, VARELA POR DIrectorio, casa de negocio y 1 departamento. A plazos $ 10.000. 14|57.

RUA—VENDE CANGALLO AL LADO DE Callao, 9 habitaciones principales, por $ 52.000. 13|67.

RUA—VENDE INCLAN POR 24 DE NOviembre negocio, 3 habitaciones, etc., $ 12.000. 13|132.

RUA—EN PALERMO VENDE SERRANO 1460, sala, dormitorios, baño, etc., $ 10.500. Tratar Av. de Mayo 568|72. 13|61.

RUA—CON 12.000 CEDULAS Y $ 7.000 contado, buena y amplia propiedad al Sud, Sala, 5 dormitorios, comedor, baño y detalles. Datos Av. de Mayo 568|72. 13|145.

RUA—PETIT HOTEL EN PALERMO, Oro por Santa Fe. Sala, comedor, 7 dormitorios, baño, cocina, w. c. Precio $ 36.000. 6|12.

SARANDI al 700, 10x50 vs., VENDEMOS en 44.000 $, R. Brave, Corrientes 460. v21

SANTA FE, SARAUERO, 2 cuadras, 12 por 48, vendo casa, total 23.000 $, con sala, Cacurí, Rivadavia 827.

SE VENDE CASA CON 2 HAB. Y DEMAS comodidades, todo de madera y cinc, 9 Julio ent. Güemes y Pueyrredón, Ciudadela.

SOBRE RIVADAVIA VENDO 5 CASAS esq. altos y bajos, gran renta, precio 120.000 $, Aráoz 2574, C. A. Figueroa. v21

SE VENDE CASA ESQUINA, ALQUILAda con almacén muy acreditado, renta 90 $, libres de impuestos, en Piñeiro, tratar Cangallo 1178. v22

TERRENO VENDO 112.600 V. C., CERCA Capital, sin corredor, Freyre 1001. v21

TERRENO VICTOR MARTINEZ cerca Rivad., adoq., vde. Calvaroso y López, Boedo 892.

TREINTA Y TRES ENTRE E. UNIDOS y C. Calvo, 10x32, sala, comed., 2 piecitas, baño, cloacas, adoq., p. vende, Boedo 737.

UN VERDADERO CHICHE, A 4 C. Rivadavia, Malabia 427, 10x33, 2 dormit., comed., gal., adoq. p. vende, Boedo 737.

VENDO EN SAN PEDRO 1.600 HECTS. casilla correo 215.

VENDO AL OESTE 900 HECTAREAS campo, varios potreros, buena población, 3 horas, cerca de cuatro estaciones, entrega inmediata, dueño; Bogotá 3558. v21

VILLA DEVOTO, TERRENO FRENTE edificio aguas corrientes, 10x53 v., vendemos en 1300 $, Banco Santa María Lda., Rivadavia 875.

## COMPRA DE CASAS, CAMPOS Y TERRENOS

A SIN COBRAR COMISION ni gastos, rematar casas Vaccaro, Salta 152. v23

AL CONTADO y en el día compramos casas, terrenos y campos, sin gastos ni comisión, Marciales y González, Lavalle 1161, U. T. 7666, Lib. v26

COMPRO CHACRA 30 a 40 Hs., dos horas tren de capital, S. J., casilla correo 1498

COMPRO CASITAS FLORES, CABALLIto, de 3000 a 10.000 $, S. Pedrito 126.

COMPRO CERCA DE SUBT., casita hasta $ 10.000, pago cont., Rivadavia 5206. v21

CASA COMPRO, de 3 a 4 habitaciones, radio de Castro a Dobias, de Independencia a Cochabamba, P. B., Treinta y Tres 821

CASA CUALQUIERA COMPRO, escribir precio razonable al Tte. Cura Rey, Callao 1004.

COMPRO PROPIEDAD CERCA SUBTErráneo, hasta $ 12.000 al contado. Ofertas por carta a Viamonte 867, dep. 7.

COMPRO CASITA MADERA O MATErial, al contado, cartas a E. K., Belgrano 3427.

CHACRA, 10 A 15 H., HASTA 1 HORA capital, con facilidad pago o cédulas, compro, ofertas por carta, con detalles a E. I. R., poste restante Av. Mayo 575.

COMPRO CASA BAJA CERCA SUBTErráneo Caballito o Flores, 7 habitaciones, cuarto baño, etc., etc., quince mil pesos; dirigirse por carta a C. D. E.; Av. de Mayo 675.

DESEO COMPRAR URGENTE, DIRECto, 3 casas chicas y 2 grandes, de 5 a 100.000 $, detalles por carta a Arbocó, Rivadavia 3384.

QUIEREN VENDER SUS CASAS, TErrenos y campos, particularmente o en remate? Pues bien, les garanto la venta en pocos días, sin gastos, C. A. Figueroa, Aráoz 2574, U. T. 1373, Palermo. v30

## PRESTAMOS, ANTICIPOS Y COMPRA DE POLIZAS Y ALHAJAS

ALHAJAS, POLIZAS, TASA DOBLE, cobra 3 ojo, CIADA, Esmeralda 412. v21

A POLIZAS SE ADELANTA DINERO al más alto precio, San Martín 140. v21

ALHAJAS compro, paga todo su valor, Joyería La Nacional, Esmeralda 836. v21

ALHAJAS Y POLIZAS COMPRO POR solitarios y perlas, pago más que nadie, San Martín 140, Ventas de ocasión. v21

PRESTO 2.000 $ buen interés y garantía, por 90 días, Castelli 49.

SOBRE SUCESION y otros bienes necesito 60.000 $, pago 80.000, Holl, Berutí 4537.

## COMPRA DE MUEBLES, ROPAS Y OBJETOS VARIOS

A SAMUEL, compra muebles, pianos, Corrientes 1975, U. T. 7528, Lib. v28

A BERTELLI, COMP. MUEB., PIANOS, etc., Larrea 24, U. T. 3393, Mitre. v26

A 40 $ TRAJES, USADOS 30, U. T. 302, Lib., Libertad 432, Gregorio. v21

A $ 40 trajes, usados 35, objetos, U. 1440, L., Libertad 324, Gregorio. v1oct.

A ERNESTO, COMPRA muebles, pianos ropa, U. T. 1586, M., V. Gómez 3448. v26

A $ 65 TRAJE USADO 25 Y OBJETOS Jacobo, Ombú 435, U. T. 5169, Mitre. v26

A 55 $ TRAJES, MUY USADOS 35, U. T. 1565, Mitre, Ombú 417, Gregorio. v5oct

A SIMON, CANGALLO 2435, U. T. 279, M. compra muebl., pianos, ropa. v21

ABEL, COMP. muebl., pianos, ropa y obj. U. T. 5754 Lib., Lavalle 2045. v21

A BERMEJO 562, U. T. 5307, Mitre, compro muebles, pianos, ropa, Ramón. v21

A MUEBLES ANTICIPO o compro, Sarmiento 1118, U. T. 2302, Lib. v21

ALTO PRECIO PAGO MOBILAJES, TAmelo, Sarmiento 1118, U. T. 2302, Lib. v21

A SIMON, CORDOBA 1454, COMPRO mueb., pianos, obj. U. T. 6372 Junc. v21

A GREGORIO, Compra muebles, pianos, ropa, Ecuador 466, U. T. 5991 M. v21

A NAUM COMPRO MUEBLES, ropa, loza, U. T. 4739, Lib., Rivadavia 2178. v16oct

ADOLFO, U. T. 914 Palermo, Santa Fe 4880, compro muebl., pianos, ropa. v21

ANDES 276, U. T. 5327, MITRE, compran muebles, pianos, ropa, Enrique. v26

A MELO, MUEBLES, pianos, bañaderas compro, U. T. 4501, L., Lima 115. v21

A U. T. 3850 MITRE Compro muebles, pianos, Isaac, Corrientes 2014. v23

ALBERT, Corrientes 1763, muebles, pianos, etc., compro, U. T. 6144, Lib. v21

ADOLFO COMPRA MUEBLES, baño, ropa, U. T. 177 Mitre, Lavalle 3052. v2?

A RAVICHE, Compra muebles, pianos y ropa, U. T. 2451 Mitre, Ombú 260. v21

A Manuel, Catamarca 1520, U. T. 3491, M. muebles, pianos, ropa compro. v21

A MARTINEZ, COMPRO muebles, pianos, objetos, Paraná 426, U. T. 394 Lib. v21

A 60 $ PAGA TRAJES USADOS 40, U. T. 5424 Mitre, Ombú 558, Mauricio. v21

ANUEL, compro muebles, pianos, etc., U. T. 4584, Mitre, Triunvirato 781. v26

ALEJANDRO 55 $ TRAJES usados 30, compr. mueb., Lavalle 2[illegible], U. T. 7594, L.

ADOLFO 60 $ TRAJE usado, compro mueb., Talcahuano 231, U. T. 7658, L.

ANGEL PAGA MEJOR PRECIO PIANOS y moblajes, U. T. 5435, Av., Venezuela 550.

A [illegible] SILBER, AYACUCHO 118, COMPRO muebles, ropa señora [illegible] varios, U. T. 2318, Lib. v21

A U. T. 4646, MITRE, COMPRO MUEbles, pianos y ropa, [illegible] Ecuador 645. v21

COMPRO MUEB. USADOS PAGO BIEN, Ferrari, Pichincha 1029, U. T. 4566, L.

MAURICIO, compra pianos, muebles, ropa, Cangallo 2082, U. T. 1341, Lib. v21

MAURICIO, Corrientes 332, U. T. 2601, Mit. compro muebl., pianos, ropas. v21

PIANOS EN CUALQUIER ESTADO compro, Talcahuano 434, U. T. 394 L. v22

## AVISOS VARIOS

APRENDAN BOX Y JIU JITSU, ENSEño en 3 meses, a todas horas. Prof. Duchamp, del Círculo de la Prensa, sala de ejercicios, Paraná 158. v22

KERMESSE DE beneficio [illegible] se precisa empresario, Maza 438.

"SARMIENTO" SOCIEDAD PROTECTOra de Animales, Santiago del Estero 649. Oficinas, hospital y [illegible]. Horario del consultorio; de 9 a [illegible] y de 4 a 6 p. m.

SE DESEA ALQUILAR UN CONVOY DE 3 lanchas y un remolcador con capacidad para cargar 1.000 a [illegible] toneladas, los que serán enviados al Paraguay para cargar leña y traerla a Buenos Aires. Se pagará por trimestre anticipado, ofertas por carta a J. B. M., Lima [illegible] 1142. v22

TALLER DE MECANICA [illegible] PRECIsión de Pedro Moreau. Especialidad en cortantes, caladores y matrices, tratar de 4 a 6 p. m., Builnes 144. v22

## COMPRA Y VENTA DE CARBON, LEÑA Y PETROLEO

ALGARROBO OREADO VENDO, 1 ó MAS vagones, de 8 a 9 a. m. o de 1 a 2 p. m., Sevillosa 635. v21

ANTES DE COMPRAR CARBON Y LEña, solicite precios a la casa Llanos y hijos, U. T. 1849 Mitre, Agrelo 4157. v1oct.

CON LEÑA GUIAS PAGO $|VAGON AQUI, campana, 20 $; tipo F. C. 37; q. blanco 24; algarrobo 23; carbón alg., 65; y quebracho 75. B. Mitre 737, oficina 12, de 2 a 6.

CARBON PARA FAMILIAS— CARBON PARA INDUSTRIAS LEÑA PARA FAMILIAS— LEÑA PARA INDUSTRIAS

Nuestros precios son los mejores. Nuestro servicio de entrega a domicilio es inmejorable. Nuestro peso es exacto. Compañía Nacional de Carbón, Suipacha 117, Unión 2121 y 2231, Libertad.

CARBONEROS, leña torta, depósito permanente 11 de Septiembre 2274, hay gran corrucho.

LEÑA torta, queb. col., vendo por chatas, [illegible] Juárez, Coop. 87, Patricios.

LEÑA de QUEBRACHO BLANCO SERIA, campaña, astillada a 37 $, en torta 32 pesos y colorado barato, Pueyrredón 115, Mitre 5006, Rissotto.

LEÑA QUEBRACHO COLORADO PARA cocina los 1.000 kilos, $ 52; leña algarrobo para cocina los 1.000 kilos, $ 34, leña [illegible] las 400 astillas $ 10.50; U. T. 318, Belgrano.

LEÑA SAUCE A $ 7.20 LAS 400 ASTIllas, postes de sauce 0.20 metro, medias cañas 4.50, ramas tomate a $ 15 el mil, mimbre amarillo a 2.60, negro a 1.70 [illegible] estacas y estacones, canastos fruta y de uvas vendemos; Colón 848, San [illegible], Zubeida y Pérez.

NAFTA TEXACO 19 PESOS, VENDO URgente, Santa Fe 2602.

NAFTA y keros. vdo. en caj. cualq. cantidad, Cochabamba 2277, U. T. 3064, B. O.

NAFTA WICO Y KEROSENE, VENDO cantidad, González, Esmeralda 264.

NAFTA "WICO" Y KEROSENE VENDO cualquier cantidad, desde 5 caj., entrega en el día a domicilio, precios bajos. Por carta a E. J., casilla correo 66.

SAUCES, mostra gruesos, vendo, Lavalle 1282, escritorio 7.

VENDO algarrobo seco y puro, 2 vientos, U. T. 1331, Flores.

VENDO leña ALGARROBO TIPO FF Y apeado 150 $, Cerrito 416, 2o. p. D., de 9 a 11 a. m.

VENDO Y HAGO COMPROMISO en firme en entrega con garantía en efectivo de 1000 toneladas leña mensual, caldén, algarrobo y tala a $ 22.50, 25.50 y 26, sobre vagón est. No se atienden intermediarios, Acevedo 1957.

## COMPRA Y VENTA DE NEGOCIOS E INSTALACIONES

ALMACENES, CAFES BUENOS, vendo o permuto, Alsina 489, J. R. Campos. v28

ARMAZONES café, farmacia, cig., escrit., Carpintería Italiana, Sarmiento 1316. v21

ALMACEN importante, diario 300 $, vendo o permuto, A. Lobeto, E. Ríos 126. v28

ALMACEN único 4 esq., armaz. de la casa, vdo. o permuto; Victoria 1870. v21

A comprar, vender, balancear y rematar negocios; Victoria 1970, J. Pascual. v21

ARMAZON SE VENDE, BELGRANO 3623. v21

ALMACENES, bars, rest. y hoteles buenos a Plazza, Tucumán 877. v21

ARMAZONES 20, HELADERAS 20 M. almacén, baratísimo, B. Mitre 1870. v21

ALMACEN UNICO ESQ. VENDO POR fallecimiento, Rojas 999, Caballito. v22

ARMAZONES DE ALMACEN, por lo que den, vendo; Warnes 699.

ALMACEN restaurant, muy bien ubicado, vdo. a balance, Lavalle 1825.

ALMACEN BUENO, único, armazones casa vdo. sin corredores, Moreno 1502.

ALMACEN centro Flores, vendo con gran descuento, diario 75 $, B. Mitre 2193.

ALMACENCITO de comestibles, mercado central, vendo, diario 100 $, a prueba, Moreno 1933.

ALMACEN UNICO, VENDO O PERMUto, ver Juan Solari, balanceador público, Moreno 2200. v4oct

ARMAZONES, FARMACIAS, CAFES, cigarrerías, liquido, carpintería italiana, Corrientes 1952. v21

ARMAZONES, MOSTRADORES, INSTAlaciones, nuevos, usados, barato, Entre Ríos 676. v21

ARMAZONES, vidrieras, mostradores de joyería, Perú 593, se venden, de 9 a 5 p. m.

ALMACENES, CAFES, restaurants, fondas, pensión, hoteles, chocolaterías, vendo casas centrales, R. Peña 87.—Corrado.

ARMAZON, VIDRIERA, MOSTRADORES fuertes y saldo calzado se venden, B. Mitre 3900.

ALMACEN IMPORTANTE SE VENDE por enfermedad, en Barracas, trabaja mensual $ 6.000, instalación lasa, oportunidad espléndida. Ocurrir Ruiz Díaz 314.

A VENDER VUESTRO NEGOCIO EN 24 horas o rematarlo, cobrando el 90 ojo adelantado, sin pagar ninguna comisión, ocurrir a Belgrano 1984, C. Vilches y Cía.

A VENDER PARTICULAR SU NEGOCIO en 5 días, ocurra, escriba o llame por teléfono 2634, Lib., Rodríguez Peña 87, Corrado.

ARMAZONES, MOSTRADORES estaño, vitrinas niqueladas, heladeras, conservadoras, balanzas, básculas, fiderías, paneras, mesas, sillas, etc., vendo, ocasión, B. Mitre 2269. v21

ARMAZONES, MOSTRADORES, MESAS, sillas, espejos, billar, balanzas, básculas, heladeras, ventiladores, arañas, muebles sueltos y útiles para negocios vendo, C. Pellegrini 71.

ALMACEN VENDO, POR ausentarme, capital aproximado 9.000 $, lo vdo. por 6.000 a balance, con descuento, buen negocio, único en las cuatro esquinas, trato personalmente con el interesado, urgente, Soler 5601. v21

ALFONSIN: OCASION, HAY TODO ARmazones, mostradores, mesas, sillas, billares, cortinados, conservadoras, máq., heladeras estaños, máq. fiambres, café, vitrinas, tabiques, zócalos, espejos, escritorios, canceles, cajas, hierro, pameras, fideeras, balanzas, cocinas, muebles, útiles para todos negocios, Sarmiento 1646.

COLEGIO bien situado se venda, razón Centenera 146, Saez.

CIGARRERIA LIBRERIA Y LOTERIA, se vende, B. de Irigoyen 1361.

CIG., 350 $, casita sola, alq. 40 $, diario 35 $, Victoria 2050, Sr. Montana.

CIG., LIBRERIA, OCAS, UNICA 155 $ O socio, ver E. Ríos 410.

CIGARR., LIBRERIA, vdo., tomaría socio pagando m. c. ganancias, Moreno 1710.

CASA pensión lujosa, vendo muy barata, central, 10 piezas, dueño, Moreno 1693.

CIGARRERIA y librería, central, vendo 500 $, alq. 65, ocasión, B. Mitre 2193.

CARNICERIA CENTRAL, diar. 130 K., vendo 1|2 de su valor, Lavalle 1913.

CARNICERIA, ESQ. DIAR. 150 K. VENdo 450 $, Bisáñez, Lavalle 1913.

CIG., LIBRERIA, central 200 $ o socio, alq. 35, tratar Tucumán 2046, depto. 8.

CARNICERIA VENDO, a la prueba más exigente del comprador, Hirbone 5.

CIGARRERIA URGENTE, VENDO, 550 $, alq. 50 $, comodidad, Rivadavia 1946.

CINEMAS, CAFES, CONFIT., CIGARRErías, carbonerías, etc., vdo., Victoria 1690.

CIGARRERIA, lotería diario 300 $, vendo toda prueba, dueño, Rivadavia 1447.

CASA pensión, 4 hab., 100 $, vendo urgente, C. Pellegrini 71.

CARNICERIAS las mejores de la Capital están en venta, Lavalle 1826.

CIGARRERIA Y A. DE LOTERIA VENdo 400 $, en la misma, Libertad 179.

CIGARRERIA, LIBR. JUGUET. SE vende muy barata, ver Belgrano 1859

CASA AMUEBLADA, GANANCIAS 300 $ mes vendo 5.000 $ o socio, Belgrano 1859

CASA PENSION vendo 600 $, 8 piezas, 32 pensionistas, ver Alsina 1403

CARNICERIA PLENO corazón del centro, vdo., ocas, [illegible] $. Independencia 3238

CARNICERIA VENDO BARATA, TRAtar en la misma, F. Valdés 1346. v21

CASA PENSION VENDO FAMILIA, 3 piezas a la calle, Salta 1493. v21

CASA pensión, central, vdo., 14 piezas amuebl., ocasión, Victoria 1970. v21

CARNICERIA SE VENDE HOY MISMO, tratar Rawson 69.

CIGARRERIA LOTERIA, REGIA SOBRE Esmeralda y Corrientes, vdo. a balance, deja $ 500 mensuales, Lavalle 1526.

COMPRO pensión familiar 10 a 12 piezas amuebl., sin intermediarios, precio y datos F. E., Moreno 916.

CIGARRERIA y lotería central, con comodidades para familia, compro, Lavalle 1430, S. V. Banch.

CIGARRERIA, LIBRERIA, MUSICA, fotografías, discos, vendo sobre avenida, comodidad para familia, Santa Fe 4870.

CIGARRERIA COSTO 1000 $, LA REGALO 500 $, o socio facilito pago, alq. 50, con pza. en la misma, San José 528.

CARNICEROS! Si queréis comprar un negocio de resultados positivos, concurrid a la antigua oficina Lavalle 2211.—Candia.

CIGARRERIA, LIBRERIA, lotería, acreditada, 2 piezas, buen diario, antigua, 1500 $, la vendo por enfermedad en 1000, con 850 al contado, trato directo con el dueño. Andes esquina Arenales.

DESP. COMEST. pan y facturas casita a la Victoria 2040, alq. 55, Sr. Montana.

DESPACHO de pan, facturas, vendo, esto ocasión $ 280, Moreno 1710.

DESP. PAN, CASITA sola, diario 60 $, en su sucursal 350 $, B. Mitre 2077.

DEPOSITO LEÑA, SIERRA, MOTOR, instalaciones, vendo, Fco. Lacroze 4065. v21

DESEAIS VENDER vuestro negocio en 5 días, por carta San Pedrito 136. v21

## COMPRA Y VENTA DE NEGOCIOS E INSTALACIONES

DEPOSITO DE ACEITES, CON REPARto por mayor y menor, vendo, poco capital, tr. con su dueño, Garay 3771. v21

DESP. COMESTIBLES Y PAN SE VEnde alquiler 35 $, con pieza; Carlos Calvo 2138. v21

DESPACHO PAN 160 K., 70 DOC. FACturas, gran utilidad, a toda prueba, vendo muy barato, casita sola, Alsina 630 dueño.

DEPOSITO Y DESPACHO DE fideos y comestibles, se vende barato, por ausentarse, buen diario, tratar con su dueño, Moreno 3271.

ESTANTERIA, MOSTRADOR Y VIDRIEra, se vende, Suipacha 911.

EN IMPORTANTE CIUDAD DE LA provincia de Buenos Aires, se vende una tienda dando facilidades de pago, mediante una garantía a satisfacción; por mayores datos dirigirse B. Mitre 1043. v21

FONDA CON ALOJ., vendo por fallecimiento, tratar urgente, Lavalle 1826.

FABRICA DE CARROS SE vende; calle Constitución 60, Haedo F. C. O. v25

FONDA VENDO 2.000 $ O TOMO SOCIO, negocio seguro, a pba., Victoria 1970. v21

FABRICA CAMPO, se vende o arrienda, datos por correspondencia, Luis Prado, Viamonte [illegible]. v23

FABRICA BIZCOCHOS TIPO CANALE y otras marcas conocidas, con maquinarias, central, alq. 120 $ vendo 7.000 pesos hay en máquinas, Salta 262. v21

GRAN DESPENSA EN EL MEJOR punto de esta capital, alquiler barato, buen diario, gran surtido, vendo, 12.000 $, M. de Oca 350. v22

HERRERIA O CARPINTERIA MECAnica compro urgente, Vilches, Belgrano 1984.

INSTALACION COMPLETA PARA librería, otra para bar, todo cedro, se vende muy barato, Patricios 186. v22

LECHERIA SE VENDE con reparto, Cochabamba 3109. v21

LECHERIA, posición espléndida, vendo, tratar en la misma, A. Brown 744. v21

LECHERIA por Corrientes, 350 $, verlo su dueño, Rivadavia 1447, pieza 5.

LIBRERIA SE VDE. A TODA PRUEBA o socio, negocio positivo, Belgrano 1859.

LECHERIA 10 tarros, lindo salón, vdo. barato o socio, C. Calvo 1771, lechería.

LECHERIA 200 $ o socio, alq. 36 $, ocasión, E. Ríos 410, dueño.

LECHERIA y cafecito central frente gran teatro 1.300 $ (ocasión); Lavalle 2211.

LECHERIA VENDO 600 $, TRATAR CON su dueño, directamente, Rivadavia 1946.

LECHERIA 250 $ O SOCIO, alq. 32, con pzas., tratar Tucumán 2046, depto. 8.

LECHERIA entre fábricas y casas mayoristas vdo. tir. o t. socio, B. Mitre 2270.

LECHERIA lunch, vendo por ser solo o tomo socio, urgente, B. Mitre 2193.

LECHERIA 400 $ o SOCIO TRABAJAdor, alq. 60 $, con pza., ver Moreno 1693.

LECHERIA lado mercado, vendo o socio, en la misma, Matheu 376, lechería.

LECHERIA, HERMOSO SALON, VENDO 400 $ o socio, fto. pago, E. Ríos 410.

LECH., 7 tarros 220 $ o socio, alq. 35 $, con 2 piezas, ver Belgrano 1885.

LECHERIA 170 $ O socio, aconsejo no venir por corredores, véanla, Solís 754.

LECH., 8 tarros, costó 650 $, por desgracia, se regala 240 $. Caseros 2620.

LECHERIA REGIA, 30 MESAS, DIARIO 100 $, vendo $ 1.100, prefiero socio, sueldo 250 $ cada uno, por mes, Alsina 680.

LECHERIA SE VENDE, FRENTE A FÁbricas, por enfermedad, tratar en la misma, Garay 1959. v23

LECHERIA REGIA, 40 mesas diario 160 $ vendo 1,000 $ prefiero socio, sueldo 300 $, facilito pago, por mes, Belgrano 1548.

LECHERIA vendo o tomo socio con poquito dinero, trat. en la misma lech. José E. Uriburu 443 esq. calle Corrientes 2200.

LECHERIA, BAR Y LUNCH, VENDO, tratar en la misma, Cangallo 1521, de 11 a. m. a 1 p. m. v21

LECHERIA VENDO, TRATAR en la misma, con su dueño, Famatina 3491, P. Patricios. v22

LECHERIA LUJOSA, ALQUILER 50 $, a prueba un mes, vendo 380 $ o tomo socio, doy facilidad, por estar solo y trato con el comprador directamente, Moreno 2229.

LECHERIA CHICHE POR CALLE COrrientes, 24 mesas y 6 mesas en la vereda, entre biógrafos, ocasión, por fallecimiento del dueño vendo a primera oferta o se toma un socio con poco dinero, aunque no sea práctico, sueldo 350 $, tratar particular, Larrea 434, dep. 2.

LECHERIA, CHOCOLATERIA, bar, lunch y billares importante, por tener que retirarse un socio, por grave enfermedad, se vende muy barata, pero prefiero tomar un socio en reemplazo del que se retira, aunque no sea práctico, siendo honrado y trabajador, ganará 30 $ diarios, doy grandes facilidades en el pago. Prefiero español, Victoria 2216, cancio.

LECHERIA FRENTE A GRAN BIOGR. al lado de un garage donde trabajan 140 hombres, rodeada de grandes fábricas y talleres mecánicos, despacha 11 tarros, a media cuadra de Santa Fe, con gran fábrica de helados, vendo o tomo socio con poco dinero, aunque no sea del ramo, por tener dos lecherías para dejarlo al frente de una, tratar con el dueño, sin intermediarios; Tacuarí 988, Sr. J. Rodríguez.

LECHERIA, chocolatería chiche, sobre calle Corrientes, frente a gran biógrafo, 36 mesas, 400 completos diarios a toda prueba, lo que costó 2.300 $. Vendo tirada en 550 $ por ser solo y tener muchísimo trabajo a tomaría un socio, aunque no sea práctico, basta ser honrado y trabajador, ver al dueño, Corrientes 2676, casa de familia.

LECHERIA, CHOCOLATERIA CENTRAlísima, situada en calle de muchísimo movimiento, abierta día y noche, con gran salón y reservado para familias, siéndome completamente imposible seguir atendiendo solo, vendo muy barato a primera oferta, con muchísima más preferencia tomo un socio, aunque no sea práctico, con muy poco capital siendo trabajador le doy muchas facilidades de pago y podrá ganarse 450 $ mensuales, tratar urgente en mi casa particular, Pozos 731, pregunte por M. Leone.

NEGOCIO MODAS VENDO, COMODIDAD familia, alquiler barato, Santa Fe 5018.

NEGOCIO de panadería y pastelería, se vende; Libertad 253. v22

NEGOCIO DE COMESTIBLES ideal matrimonio, alq. $ 70, casita sola, vendo, E. Unidos 2600, s|corredor.

OJO! GRAN PELUQUERIA SE VENDE por no poderla atender, tratar calle San Juan 1423. v21

PUESTOS GRATIS PARA PRUEBA, SE dan Mercado Centenario, Gaona 478. v23

PANADERIAS CENTRALES, 3.000, 10.000 12, 15 a 100 mil, vendo, Victoria 1690.

PANADERIA QUEMO 1.000 $, A prueba, otra 600 y 1.700 $, Victoria 1690.

PANADERIA central, mostrad. 150 $ a prueba, 6.500 $, 10 bols., B. Mitre 2077.

PANAD. de 600 $, 1.500, 2, 3, 5 a 70.000 vde. La Bolsa Panaderil, B. Mitre 2077.

PANADERIA ESQ. SIN REB., 3000 $, otra 2.500, otra 4.000, 10 bs., B. Mitre 2077.

PANADERIA compro, hasta 60.000 $, por carta o personal a Henz, Montevideo 67, sin corredores. v23

PANADERIA CON PENSOTTI GRANDE, alq. 100 $ vdo. en 4.000 $, Sarmiento 3311. v21

RESTAURANT acreditado, frente fábricas, vendo, C. Pellegrini 36, Navarro.

RESTAURANT lucrativo, ocasión excepcional. Vendo en 1700 $, pleno centro de obreros y empleados, comod. para flia., y alq. barato, tratar con Pablo G., Urán 647.

SE VENDE EL PUESTO DE VERDURA N. 5 del Mercado Libertad. v23

SE DESEA comprar casa de pensión céntrica, datos Sarmiento 1434, por carta o personalmente. v22

SE VENDE INSTALACION DE ZAPATEría 1000 cajas para calzado, Rivadavia 1450.

SASTRERIA CENTRICA, MUCHO NEGOcio, vendo por no poderla atender, informes 25 de Mayo 411, Mateo. v22

SE VENDE NEGOCIO DE LEGUMbres en el mercado Triunvirato, comodidad para familia. Triunvirato 612. v21

SE VENDE RICO ARMAZON Y MOStradores para cualquier clase de negocio, se alquila a bajo alquiler la casa, punto de lo mejor, a media cuadra estación, ver y tratar J. C. Paz 136, Lanús. v22

SE VENDE EL ACREDITADO negocio de sastrería, de M. M. Castoñá, Florida 555, con sus artísticas instalaciones y se liquidan todas las existencias de casimires, forros, etc. datos en la misma casa. v23

TALLER de lavado y planchado se vende, Amenábar 1909, Belgrano.

VENDO CIGARRERIA y vidriera para lotería o alquilo; Cerrito 520.

VENDO IMPRENTA CON FACILIDAD de pago, Montevideo 11.

VENDO ARMAZONES, MOST. estaños, máq. fiambres, fiambrera niq., mesas, sillas, divisiones, heladeras, máq. helados, molinillos eléctricos, conservadoras, fideeras, muebles y útiles para cualquier negocio; Pueyrredón 358. v21

## VENTA de MUEBLES y OBJETOS VARIOS

A LA MUEBLERIA CANGALLO 1148, en 10, 12 y 14 mensualidades. v21

ALSINA 1640, MUEBLES Y TAPICERIA facilidades de pago. M. Fonterosa. v21

A RIVADAVIA 3113, véndese bartis. 5 dormits., comedor, sala, helad., urg. v21

ARAÑAS Y OBJETOS DE ARTE, DE OCAsión, véalo a Fabbio, Maipú 334. v23

A BULNES 551, COMEDOR Y DORMItorio, roble, bronce, vendo. v23

A PRECIOS IRRISORIOS MUEBLES Finos de ocasión, en venta particular, remate Taural: Sarmiento 1118. v1oct.

A EMPLEADOS NACIONALES de Banco y alto comercio, muebles en 10 a 14 mensual, s. fiador, Cangallo 1143. v21

### VENTA de MUEBLES y OBJETOS VARIOS

A COMPRAR MUEBLES BUENOS Y baratos, visiten La Guardadora, Suipacha 268.

¡ARAÑAS! GRAN LIQUIDACION DE las existencias de una casa de artefactos, Maipú 65. v21

APROVECHEN: LIQUIDAMOS dormitorios, comedores y sueltos, Corrientes 2180. v21

AMUEBLAR LA CASA PAGADEROS EN 10, 12 y 14 mensualidades sin recargo, Cangallo 1149, grandioso surtido. v21

A DOMICILIO EN 24 HORAS, TENdrán los muebles, pagaderos en 10, 12 y 14 mensualidades, Cangallo 1148. v21

A 100 $ COMEDOR MACIZO, DORMITOrio matrimonio, 90 $, sala 60 $, muebles sueltos, vendo urg., Bdo. Irigoyen 1374. v21

A MITAD PRECIO vendemos particularmente, procedentes de concursos y quiebras, varios juegos de comedor, dormitorios, salas y vestíbulos, escritorios, bibliotecas, arañas, cajas de hierro, camas y otros muebles, Scotti y Cía., Maipú 65. v21

Bañadera HIERRO 45 $, OCASION, 981 Victoria.

BILLARES VENDO DOS, BARATO, Maza 438.

BILLARES de OCASION Y NUEVOS SE liquidan, Libertad 60.

BILLARES NORTEAMERICANOS marca "Brunswick", barandas "Monarch", pizarras de precisión, etc. (Unicos legítimos en plaza). Gran surtido accesorios a precios sin competencia. Exposición Libertad 178 al 150, Bs. Aires. v30

BILLARES ESTILO NORTE AMERICAno, de los más modernos de Match de 1/2 de 1/4 match y de carambola, con pizarras de precisión, 4 cm. de espesor, gran surtido de paños, el "Simonis Croisé", ingleses y franceses y otros artículos del ramo, vende a precios sin competencia, la casa más grande y más surtida de Bs. As., Zanzi, Talcahuano 161. v1oct

CAJAS DE HIERRO importadas y del país, varias medidas, liq., Maipú 65. v21

COMEDOR, VITRINA, MARQUETERIA, bronce, 15 pesos, vendo, Moreno 3160. v21

CAJAS DE HIERRO, PRECIOS OCASION, véanlo a Fabbio, Maipú 224. v23

COMEDOR cedro, otro roble, vitrinas, ocasión, Suipacha 268. v23

COMEDOR, OCASION, PARTICULAR, remate de las familias, Victoria 981.

CAJA HIERRO no compre sin visitarme, grandes ocasiones, Av. de Mayo 1036.

COMEDOR, 2 dormitorios, 3 camas bronce, máquina coser Singer, 2 colchones lana, carpeta, ropero, mesa, sillas, alfombras, columnas, cuadros, reloj, vestíbulo, aparador, espejo vendo sueltos particular, Salta 564. v21

CONTINUA CON EXITO ASOMBROSO, mi venta particular, esto es debido al enorme surtido de dormitorios, comedores, escritorios arañas y cajas de hierro y objetos para regalo, que los vendo a precios que desafían toda competencia, se impone una visita para convencerse, Fabbio, Maipú 224, al lado Brasileña. v23

DORMITORIOS IMPORTADOS, 5 Grenier, 4 caoba $ 750, Cangallo 855. v27

DORMIT. MATRIMONIO, roble, MACIZO, $ 130 vendo, Moreno 3160. v21

DORMIT. 3 CUERPOS, marquetería bronce, b. mueble, vdo. Moreno 3160. v21

DORMITORIO 90, 100 $, COMEDOR, 129 pesos, sala 50 $, vdo., S. Juan 3264. v21

DORMITORIO REGIO, OCASION, 450 $, moderno, 981 Victoria.

DORMITORIO 70 $, aparador trinchante y mesa 100 $ vendo, B. Irigoyen 1326.

DORMITORIO en buen uso, vendo; $ 135, Carlos Calvo 1843.

DEL Dr. CASTRA, SU MOBLAJE, lo remataremos sin base, esta noche a las 8.30; Charcas 1555; Williams y Cía.

DORMITORIOS, COMEDORES, SALAS doradas, vestíbulos, etc., etc., hoy a las 3 de la tarde remataremos por orden del Banco Crédito Americano y cuenta acreedores del salón ventas B. Mitre 2740 (altos).— Juan B. Constenla y Cía.

ESCRITORIOS BIBLIOTECAS, archivos, juegos cuero, Av. de Mayo 1036.

ESCRITORIOS N. A. Y BIBLIOTECAS, archivos, liquido, Maipú 65. v21

ESCRITORIOS Y BIBLIOTECAS DE ocasión, véanlo a Fabbio, Maipú 224. v23

GUARDARROPAS C. LUNAS BOAS, 55, comedores 110 $, ver Cangallo 855. v27

LAVATORIOS, camillas, espejo, marmol, palanganas, ocasión, 26 $, Victoria 981.

LA COOPERATIVA—FABRICA DE muebles, 1124 Sarmiento 1124. Muebleros y particulares: Aprovechen las grandes rebajas de precios. Unica oportunidad,

| | | | |
|---|---|---|---|
| Dormitorios macizos | . . . . . | $ | 80 |
| Dormitorios macizos, 7 piezas, 95 a | | " | 155 |
| Dormit. mac., roble apl. br. 235 a | | " | 275 |
| Comedores macizos, 155 a | . . . | " | 335 |
| Comedores macizos, 215 a | . . . | " | 285 |

Escritorios, guardarropas, camas bronce y de hierro, a precios fábrica. Soliciten catálogo. Embalaje y conducción gratis. Sarmiento 1124. v24

MUEBLES FINOS, PRECIOS OCASION, véanlo a Fabbio, Maipú 224. v23

MUEBLES A LARGOS PLAZOS, EN MEjores condiciones, Sarmiento 746. v27

MUEBLES, a precios de fábrica, en la "Unión Fabricantes", Suipacha 334. v30

MUEBLES EN 10, 12 Y 14 mensualidades, Cangallo 1148. Visiten la casa. v21

MUEBLES, A MITAD precio que a plazos, dormitorio 145 $, Cangallo 855. v27

MUEBLES FINOS VENDENSE URGENte, por vencim. pólizas, Suipacha 268.

MUEBLES OCASION VENTA part. Remate de las Familias, Victoria 981.

MUEBLES OCASION comedores, dormitorios, juegos sala, vendo, Av. de Mayo 1036.

MUEBLES FINOS DE LA EXPOSICION B. Mitre 2740 (altos). Remataremos hoy a las 3 de la tarde por orden del Banco Crédito Americano y cuenta de acreedores, sin base. Juan B. Constenla y Cía.

MUEBLES "SOCIEDAD COOPERATIVA Fabricantes de Muebles", Maipú 218, casi esq. Cangallo, precios sin competencia de la fábrica al comprador, especialidad en muebles finos sobre dibujo. v30

MUEBLES A CREDITO, Baratti y Cía., CORRIENTES 1145.

Créditos directos en 6 a 10 cuotas mensuales.

Resueltos inmediatamente y ventajosamente.

Sin recargo de precios en general.

Precios netos como al contado inmediato.

Los más bajos en Bs. Aires y Sud América.

Precios marcados visibles [illegible]

BARATTI Y CIA., CORRIENTES 1145. v30

MUEBLERIA "EL SOL", [illegible] 1113 Corrientes 1115 esq. Cerrito.

ACEPTAMOS CUALQUIER OFERTA

| | | |
|---|---|---|
| Dormitorios combinados completos | $ | 95 |
| Dormitorios matrimonio, 3 pzas. | " | 125 |
| Dormitorios 3 c., roble, [illegible] | " | 195 |
| Comedores combinados, completos | " | 95 |
| Comedores 3 c., roble, 12 pzas. | " | 195 |
| Juegos de sala dorados, desde | " | 95 |

20 o/o de descuento en los demás presupuestos.

La casa más surtida de la plaza. Catálogo, embalaje y acarreo gratis. v1oct

MUEBLES MUEBLES [illegible] Sarmiento 746, Terza Hnos. La casa que hoy más conviene para comprar es la fábrica, que ganará tiempo y dinero. Pa a convencerse de la verdad, visite usted hoy mismo nuestra exposición de ventas. Dormitorios y comedores de roble y caoba, 3 cuerpos, a 145, 180, 240, [illegible] 300, 400, 500 y 600 $. Los del interior pidan catálogo No. 15. No olviden, Sarmiento 746. Terza Hnos. v23

MUEBLES [illegible] MUEBLES [illegible] Grandes saldos de [illegible] dormitorios, comedores, [illegible] escritorios [illegible]

Dormit. completo de 200 hasta $ 80

Dormit. [illegible]

Comed. [illegible]

Comed. [illegible]

Juegos [illegible]

[illegible]

MUEBLES (Casa [illegible]) Cangallo [illegible]

SIGUE NUESTRA [illegible]

Ocasión extraordinaria [illegible]

[illegible]

Dormitorio [illegible] $

Dormitorio [illegible]

Comedor [illegible]

Comedor [illegible]

Comedor [illegible]

Juegos de sala [illegible]

Juegos vestíbulo [illegible]

Juegos de [illegible]

Gratis! Catálogo [illegible]

A. de Rosa y Cía., Cangallo [illegible]

MUEBLES A PLAZOS. Fabricamos [illegible] por precio mínimo [illegible] de la economía [illegible]

Nosotros [illegible]

R. Díaz y Cía. [illegible] esquina Florida.

Exposición [illegible] 1897. Hace 21 años.

Precios fijos, [illegible] que garantiza [illegible] contado.

Crédito a [illegible] en el [illegible] precios reducidos. v30

OJO PELUQUEROS VENDO REGALAdo, tocadores, toilettes, de gran fantasía, toalleros Viena, sillones [illegible] americanos e infinidad de muebles, todo a mitad precio, única fáb. J. Mendía [illegible]

PIANOS DE CONFIANZA [illegible] la casa Borgarello, Bmé. Mitre [illegible]

PIANOS ZIMMERMAN, FEUREL, GEIS, 700, poco uso, Callao 345.

PIANO espléndido, de color, gran formato, vdo. de ocasión, Córdoba 2140. v21

PIANO, RICAS VOCES VENDO 500 $, Av. de Mayo 140, escritorio 2, bajos.

PIANO LUJOSO VENDO URGENTE, por mudanza, Pichincha 158.

PIANO KLEIN, CUERDAS CRUZADAS vendo barato de ocasión, Venezuela [illegible]

PIANO de estudio vendo por [illegible], no admito corredores, Gaona 2044.

PIANO GRAN formato y voz 3 ped., vendo, ocasión, urgente, Pasco 184.

PIANO FRANCES MARCA PLEYEL, color caoba, vendo, Mathéu 1659.

PIANOS de estudio y concierto se alquilan, Sarmiento 2702.

PIANOS. SI VD. PRECISA UN PIANO nuevo o usado, no deje de visitarme. Corrientes 1776. v21

PIANOS FRANCES y alemanes de ocasión, para estudio y concierto vende "La Liquidadora de Pianos", Talcahuano 434. v23

### VENTA de MUEBLES y OBJETOS VARIOS

PIANO REGIO, GRAN FORMATO completamente nuevo, vendo urg. Salta 731.

PIANO se vende, casa particular, Honduras 3747.

PIANOS mejores que nuevos, durables, a prueba, garantía, Santa Fe 2841.

PIANO eléctrico armonium 11 registros, pianos estudio, Santa Fe 2841.

PIANO planola 88, inmejorable Bechstein, Blüthner nuevos, Santa Fe 2841.

PIANO alemán cruzado, grande, vendo $ 680, otro 300 $, Cangallo 1336.

PIANO buenas voces, grande, marcha garantida, vdo. 300 $, Victoria 3793.

PIANO RICO, ocasión, vendo $ 360, hoy mudanza, Alsina 1834.

PIANO FORMA GRANDE BUENAS VOces, barato, vendo, P. Unidas 653, d. 8.

PIANO BUEN ESTADO, SOLIDO Y BARATO, fijo, Castro Barros 319, urgente.

PIANO ESPLENDIDO CASI NUEVO vendo barato, Corrientes 1792.

PIANO ALEMAN, CRUZADO, BRONCE, otro estudio, barato, Corrientes 3707.

PIANO ESTUDIO, NUEVITO, COLOR caoba, vendo 450 $, Rivera 2522.

PIANO LUJOSO, MIGNON, RICO INStrumento, flamante, vende ocasión, calle Maipú 313.

POR AUSENTARME VENDO MI MUEblaje, piano "Erard", mercería y lencería, Viamonte 1191, 1er. p., derecha, piso bajo. v22

REMATAREMOS HOY A LAS 3 DE LA tarde, sin base, los regios muebles del salón de ventas B. Mitre 2740 (altos), por orden del Banco Crédito Americano y cuenta de acreedores. Juan B. Constenla y Cía.

SE VENDE PIANO, CHIBLE 910, do. Requisita. v22

SE VENDE BARATO URGENTE, UN juego de sala, Esmeralda 433, 2o. v21

SALAS [illegible] ESTILOS CUERO 165, MESItas doradas 15 $, ver Cangallo 856. v27

SE VENDEN LOS MUEBLES E INSTAlaciones de un pequeño lujoso departamento, pudiendo seguir con el alquiler, para verlo y tratar, Paraná 344, piso 1o., de 2 a 4.

VENDO PIANO DE MESA, CUERDAS y caja en bronce, baratísimo, Chile 1038.

VENDO REGIO COMEDOR y dormitorio [illegible], barato, Bulnes 551. v22

VENDO UN JUEGO DORMITORIO de roble como para novios, nuevos, sin uso, Garay 2400.

VENDO UNA GRANDIOSA CONSOLA, para sala o casa de modas, pasaje Piedad, casita No. 5, Mitre y Alvarez.

VENDO 3 dormit., colchones, comedor, aparad., tapete, lavat., mesas, sillas, lámpara, escritorio, cortinas, Piedras 574. v21

VENDO URGENTE DORMIT., comedor de roble, sala, vestíbulo roble, bidet y muchos muebles sueltos, junto o separado, Bdo. de Irigoyen 1336.

VENDO URGENTE A CUALQUIER precio, por la mudanza, 2 modernos dormitorios roble y caoba, comedor, sala, vestíbulo, cama bronce, escritorio y otros muebles sueltos, Bdo. de Irigoyen 644.

VENDO URGENTE BARATO, 2 BONItos dormitorios roble y caoba, comedor mod., sala, vestíbulo, guardarropa, cama bronce, escritorio, biblioteca, muebles sueltos, juntos o separados, S. Juan 3260. v21

VENDO MUY BARATO, UNO, MAGNÍfico comedor y 2 dormitorios, casi nuevos, sala dorada, vestíbulo, escrit., 2 camas bronce, guardarropa, baño enlozado, algunos otros muebles sueltos juntos o separados, Bernardo de Irigoyen 1378. v21

### AVISOS COMERCIALES

AVISO. VENDI MI NEGOCIO, SITO Bolívar 1419, al señor S. Dombolena; reclamaciones 3 días, Bs. Aires, septiembre 19 de 1918. v21

AVISO HABER COMPRADO A JOAQUIN Abal el negocio de cigarrería y lotería sito Estados Unidos 3083, reclamaciones al vendedor. Comprador: A. Cherif, sept. 20-918. v21

AVISO AL PUBLICO QUE HE VENDIdo mi negocio de comestibles y panadería situado, Tucumán 3095 al señor M. Bas. Reclamaciones, Corrientes 3585. V. Giménez. v22

AVISO AL COMERCIO QUE HE VENdido a don Bernardo Kassky, mi negocio de tienda y mercería de Chubut 99, reclamaciones 3 días. B. Aires, septiembre 20 de 1918. León Kohan. v21

AVISO QUE HE COMPRADO AL señor Pascual Pavia, el negocio de peluquería de su propiedad, establecido en la calle Corrientes 1232. Reclamaciones durante 3 días desde la fecha. Alberto Gianni. v22

AVISO QUE HE COMPRADO AL señor Rosario Romandi su carnicería, sita en la calle Venezuela esq. Loria, los que tengan algún derecho se presentarán antes de los 3 días. Cayetano Amado. v21

AL COMERCIO, CON INTERVENCION de, [illegible] y rematador público Martín Ibáñez en su oficina Lavalle 1312, vendí a Jesús Montes y Menéndez, mi carnicería Aguirre 1175, [illegible] 3 días, Bs. Aires, 21-9-918. Andrés Lauría.

AVISO AL COMERCIO QUE HE VENDIdo la mitad de mi negocio de peluquería, cigarrería, agencia de lotería y salón de lustrar, Maipú 374 al señor Lorenzo Bumbrio, se atiende por tres días. [illegible] Chiaramonte. v23

AL COMERCIO. Con intervención del balanceador y martillero público don Ignacio Fraga, Viamonte 2475 [illegible], Mitre, he comprado a don Juan Díaz su almacén Pueyrredón y San Nombre. Vendedor, reclamaciones: San Martín, septiembre 20 de 1918. Pompas Pontaso. v23

AVISO QUE HE COMPRADO AL señor Héctor Chiardini, por intermedio del martillero público Virgilio Cáceres, el negocio de café y bar, calle Viamonte, [illegible] pasaje Bon Marché local 121. Reclamos dentro de los tres días. Bs. Aires, 18 septiembre 1918. Vicente Zampriz. v21

AVISO AL COMERCIO QUE CON INTERvención del balanceador y martillero público, Martín Ibáñez en su oficina [illegible] Lavalle 1312, vendí a [illegible] Dunn [illegible] mi [illegible] de Ayacucho [illegible] reclam. 3 [illegible] Aires, septiembre 21 de 1918. Vendedor: Aquiles Ruzzieri.

AVISO AL COMERCIO EN GENERAL, que, por mutuo y común acuerdo, el socio señor Salomón Gorenst[illegible] se separa de la firma Gorenstein Hnos., establecida para la venta de [illegible] en esta capital, Córdoba 1424. La [illegible] en adelante, bajo el nombre de [illegible] Pedro Gorenstein. Buenos Aires, [illegible] 19 de 1918. Gorenstein Hnos.

AVISO AL COMERCIO. CON INTERvención del señor Ruman [illegible] rematador público, escritorio [illegible] vendí al señor Máximo Bernst [illegible] de cigarrería situado Independencia 2354. Reclamaciones 3 días, Buenos Aires, septiembre 19 de 1918. Vendedor [illegible] v21

AL COMERCIO. AVISO QUE CON intervención del balanceador [illegible] Pellegrini [illegible] U. T. 4209, [illegible] amueblada [illegible] al señor Juan [illegible] días de la fecha. Buenos Aires, septiembre 21 de 1918. [illegible] v23

AL COMERCIO. AVISO QUE CON intervención de los balanceadores y rematadores públicos Sres. [illegible] y Cía., con oficina Estados [illegible] vendido mi negocio de [illegible] Bmé. Mitre [illegible] Reclamaciones 3 días [illegible] Buenos Aires, 8 de [illegible] Márquez. v21

AL COMERCIO. AVISO [illegible]

AL COMERCIO. AVISO [illegible] v21

H[illegible]

L[illegible]

S[illegible]

S[illegible]

S[illegible] Santa Fe [illegible]

SOCIEDAD MERCANTIL [illegible]

VENDO LA [illegible]

### COMPRA Y VENTA DE LIBROS

DICCIONARIO HISPANO AMERICANO, [illegible] libros de colegio [illegible] novelas, [illegible] compro alto precio [illegible] 800. Perfumo. v23

EN LA SUCURSAL OESTE DE "LA PRENSA", calle Rivadavia 5381, (Caballito) se reciben avisos para publicar en este diario, en iguales condiciones de tarifa que en la casa central.

LIBROS USADOS COMPRO, LIBRERIA Suárez, Libertad 236, U. T. 365, Lib. v21

### COMPRA y VENTA de FONOGRAFOS, MAQUINAS de ESCRIBIR y de COSER

BUENA MAQUINA SINGER, garantida, vendo $ 15, Belgrano 3425. v22

BARATO vendo máquina Singer escritorio, Paso 450, dep. 3. Modista.

DOS BUENAS MAQUINAS DE COSER Singer, vdo. muy barato, Salta 554. v21

DISCOS ROTOS NO SIENDO COLUMBIA compro $ 0.00 el kilo, Salta 676. v21

DISCOS "LA PAYANCA" TOCADA, 1 [illegible] go para casa Chica, Salta 676. v21

DISCOS Y GRAMOFONOS VICTOR, compro y vendo "Ward", Salta 676. v21

FONOGRAFO GRANDE, NUEVO, con 38 piezas, regalo por 38 $, Callao 157.

GRAMOFONO con 15 discos, se vende [illegible] 12 a. m., Independencia 40[illegible]

MAQUINA SINGER Y NEW HOME vendo barato, Andes 433, h. P. Uriburu. v22

MAQUINA BOBINA vendo, otra 15 $, calle Pino 488. Flores.

MAQUINA escribir vendo en 35 pesos, Serrano 1512.

MAQUINA SINGER escritorio, doy barata, otra bobina, 35 $, Cangallo 1352. v21

MAQUINA COSER BLACK CASI NUEva vendo barata, Pellegrini 342.

MAQUINAS DE ESCRIBIR DE TODAS marcas, papeles, cintas, accesorios, composturas. Casa Iturrat, Sec. Máqs. de Escribir, Lavalle 1182, U. T. 3813, Lbt. v2oct

MAQUINAS ESCRIBIR de todos sistemas vendemos a precios de [illegible] Pidan catálogo. Gran taller de composturas, reconstrucciones, niquelación especial, soldadura autógena, Cía. [illegible] Máq. [illegible] San Martín 318, Av. 3754.

MAQUINAS DE ESCRIBIR, NUEVAS Y de ocasión, tenemos desde 40 $ Garantía. Papel carbónico, cintas y accesorios, con taller de reparaciones "La Maquina [illegible] Casa Importadora, San Martín 243, U. T. [illegible], Av., frente "La Nación".

VENDO MAQ. SINGER ESCRIT. BOBIna, otra con mesa 20 $, Rivadavia 8570.

VENDEMOS MAQS. ESCRIBIR DE ocasión, [illegible] los precios, tenemos todas las marcas [illegible], mesitas, hacemos composturas barato. Emp. Americano, Maipú [illegible]

### VENTAS VARIAS

A ELECTRICISTA MATERIALES [illegible] cantidad, vdo. barato, Moreno 1998. v21

A 0.50 CTS. CHAPA LISA HIERRO galvanizado, Pueyrredón 413.

ACERO ESPEC. P. HERR., vendo [illegible] por [illegible], bar. 8 barras [illegible]

A PAREJOS, MORSAS, SOGA [illegible] tunas [illegible] vendo barato, [illegible] roles, poleas, cojinetes, bombas [illegible] a [illegible] el kg., Corrientes 4053.

AHORA VENDO CABALLEROS [illegible] doble suela, del 38 al 46, [illegible] de color a $ 10.90, los tostados [illegible] J. Daneri, Suipacha 77.

AZUFRE SUBLIMADO, FLORES DE azufre, nitrato de potasa, arsénico, cal, [illegible] estopa. Venden: Aparicio [illegible] B. Mitre 556, U. T. 20, Avenida.

A NILINAS PURAS AL ACIDO, básicas y directas, se vende a precios [illegible] [illegible] E. Benfield, Corrientes [illegible] 2715, Central.

BANDONEON DE 71, VENDO, Boedo 878.

BOLSAS VENDO 800, tamaño chicas, para carbón, Loria 3063.

BOLSAS VACIAS DE CARBON Y ASErrín, vendo, Castillo 681.

BIOGRAFOS, vendo letrero luminoso gran valor, ocasión, Viamonte 655.

BASCULAS DE 100 A 2000 K. y balanzas de platos vdo., Pueyrredón 357. v21

BASCULA DE 1000 K. SE VENDE barata, Garay 3799.

BOLSAS, HILOS, LIENZOS PARA BOLsas, stock permanente, S. Weilisch, Sarmiento 319, U. T. 2892, Avenida.

CUERNOS ESCOGIDOS SE VENDEN, casilla de correo 629. v23

CAÑOS BRONCE USADOS, 3/8" VENDO, Cangallo 399, 5o. piso, escr. 14.

CAÑOS CORRUGADOS, DIAM. [illegible] pesos, vdo. bar. 250 kg. Corrientes 4053.

CINEMATOGRAFOS completos, [illegible] cintas, repuestos, vendo, San José 144.

CABLE DE ACERO nuevo y usado, vendo 600 kilos, Alvar Núñez 10[illegible]

CALZADOS SALDO SE VENDE, B. Mitre 3600.

CAJONES DE 10 P. VENDO 2 A 20 P. M., Corrientes 4555.

CAJA REGISTRADORA para completos, liquido cualquier precio, A. Brown 1947.

CABLE DE ACERO A 3.50 EL KILO vendo, Maipú 95.

CABLE ACERO 7.8", 180 hilos, largo 200 m., vendo, Constitución 1669. v21

CARPAS USADAS, EN BUEN ESTADO, vendo; Pino 2775.

CAÑOS MANESMANN DE 6", VENDO 27 mts., Av. San Martín 1399.

CAÑOS MANESMANN DE [illegible], 300 metros vendo, Triunvirato 288.

CAJAS REGISTRADORAS National de ocasión, venden cualquier modelo a bajo precio, Maya y Cía., S. Martín 240. v21

CAJAS REGISTRADORAS vendo en 300 $, garantidas, San Antonio 785, Barracas. v23

CHAPAS DE BRONCE, grabadas, HAGO 24x14, $ 7; 30x20, $ 12, 40x30, $ 23; sellos goma 2 pesos, Sáenz Peña 153. v21

CLAVOS para herrar marca Leader, Nos. 6 y 7, cajones de 25 libras, Bondurel Hnos., Alsina 718/24, S. Industrial. v23

CAJAS REGISTRADORAS NATIONAL, vent., camb. y composturas, Cía. Nac. Máqs. Escr., S. Martín 318, U. T. 3754, Av.

CABLE FLEXIBLE DE ACERO AL CRIsol nuevo, vendo bobina 1000 mtrs. 1|2 R. 400 24, B. 1.000 3 [illegible], Tacuarí 272.

CAÑOS DE BRONCE y de [illegible], de caldera usados, tipo [illegible] y 2", vendemos hasta 20.000 kilos [illegible] para cías. o compañía, casilla correo 896. v22

DE VAILLE, ZORBAS [illegible] DORAS [illegible] Rebustos 564.

EJE DE 5", 7 METROS largo vendo y otros ejes chicos, [illegible] 1669.

EJE DE ACERO 5" VENDO, AV. LA Plata 636.

ENVASES LATA DESARMADOS 1/2 K., 10.000 en venta, Libertad 65.

FUELLES VENDO de [illegible] alquilo [illegible] v21

FIAMBRERA CON PIES [illegible] niquel y cristal, mide 1 metro [illegible] ancho por 0.90 de alto vendo por $ 270, [illegible] 266, entr 12.

FOTO Verascope, plano focal [illegible] obj. Zeiss, 4.5 y estereoscopio para 100 vistas, [illegible] Corrientes [illegible]

FUNDAS para juegos de sala 50 $ [illegible] Se atiende por [illegible] teléfono, Venezuela 826, J. Despa[illegible] Libertad. Se llevan muestras a domicilio.

HIERRO viejo para [illegible] las cantidades [illegible] Constitución 1669. v22

HERREROS, retazos de hierro para herradura se vende, Cochabamba 3055 y San Francisco y Pagola. v21

HIERRO NUEVO EXTRANJERO patentado, 6 líneas redondo 0.50 a 4 líneas cuadrado 0.65, Acevedo 1957.

HIERRO REDONDO Y CUADRADO [illegible] 1 1/4, 1 1/2 de 2.90, ver [illegible] Alvarez 1850.

HIERRO NUEVO 4 TONELADAS [illegible] [illegible], plancha muy barato, Belgrano 3000.

INCUBADORAS VENDO [illegible] eléctr., Bethlen Hurtado [illegible]

IMPERMEABLES liquido [illegible] medidas, comp., Bmé. Mitre [illegible]

LANCHA DE PASEO SE VENDE [illegible]

MOLINOS A VIENTO [illegible] nebel, Av. [illegible]

MADERA, ARMAZON [illegible] 3623.

MOTINOS a viento a [illegible] y bombas [illegible]

M[illegible] tubos de [illegible] The Barbicane [illegible]

MOLINOS a viento [illegible]

MOLINO DE PIEDRA [illegible] vendo barato, Casa [illegible]

MOLINOS A VIENTO [illegible] nebel [illegible]

MOTORES [illegible] [illegible] Rivadavia 1399.

MADERA ASERRADA [illegible] álamo, vendo [illegible] y [illegible] M. Rigou [illegible]

MAQUINA HARINA [illegible] usando por falta [illegible] Alvarez 1152 [illegible]

MOTORES, TANQUES [illegible] de electricidad [illegible] Triunvirato [illegible]

MOLINOS A VIENTO [illegible] con [illegible] a 60 [illegible] a precio reducido [illegible]

MOLINOS, RUEDA DE [illegible] y tanques [illegible] F. Lacroze 3355.

O VENDE [illegible] en la estación F. C. [illegible] 3350 [illegible]

P[illegible] DE QUEBRA [illegible] para fábricas [illegible] 3670.

R[illegible] PARA [illegible] Maza 2278. v21

RETAZOS DE HIERRO [illegible] se vende [illegible] y Pagola.

R[illegible] PARA [illegible] tación, de [illegible]

SE VENDE UN TARRO [illegible] MADERA con cubrada, Cangallo [illegible]

SE VENDE ASERRIN [illegible] A $ 0.[illegible] bolsa, Mendoza [illegible]

SE VENDE AROS DE BRILLANTES Y máquina de hacer [illegible] Córdoba 1318.

SE VENDE alambre de pasto, usado, San Blas 3152.

SUCE ABSOLUTAMENTE SECO, SIN aserrar, se vende [illegible] cantidad [illegible] Justo y Cía., Perú [illegible] Brandsen 2090.

SE VENDEN 4 MAR[illegible] Y UN VEStuario de una [illegible], en perfecto estado, Tucumán 2143. v23

### VENTAS VARIAS

SE VENDEN 2 toneladas cable de hierro y de acero a 5 centavos el kilo, Constitución 1669. v23

SE VENDE RECORTE HOJALATA EN tiras de 2 1/2 largo 6.12 por 50 centímetros, México 55 Piñeyro, Avellaneda.

SE VENDE PRENSA ESMERIL CON asiento, balancín a mano, serrucho para cortar hierro, herramientas para herreros, Miriñay 174, U. T. 6183, Mitre.

TANQUES AUSTRALIANOS a $ 1.50 ojo, la chapa liquido, [illegible] 19. v21

TORNO GRANDE SE VENDE, RIOJA 554.

TANQUES AUSTRALIANOS a $ 18 m. a. la chapa, liquido, Ecuador 60. v21

TANQUES VENDO, [illegible] ACEITE Y KEroseno de 8 y [illegible] Constitución 450.

TINTA ESPECIAL SE VENDE UNA partida, Bmé. Mitre [illegible]

TAMBORES USADOS VENDO, PINO 2773.

TANQUE DE 15.000 LITROS, COMO nuevo, en 500 $, vendo Corrientes 4553.

TANQUE galv. [illegible] casi nuevo, vendo; Triunvirato 288.

TANQUES, caños [illegible] y demás artículos, liquido barato, Constitución 1669. v26

TARROS HOJALATA tamaño duraznos y otras medidas vendo, Reconquista 419, esc. 6, de 4 a 6. v21

TANQUE 10.000 LITROS CON TORRE de 15 m., reforzado [illegible] puesto vagón, M. P., Darwin 451.

TE ESPECIAL EN CAJONES DE 60 libras, suelto [illegible] Bondurel Hnos., Alsina 718/24. v23

VENDO 100 CAJAS LATA 1/2 KILO, TApa presión, [illegible] Lavalle 3229.

VENDO LOS REJES [illegible] [illegible] metros; Rivadavia [illegible]

VENDO 1 MAQUINA PARA HACER helados, grande [illegible] 653.

VENDO 3.400 metros [illegible] 2 1/2x10, buen uso, Pueyrredón 113. v21

VENDO BARRA ZAPALLO, BARATO, Pasco 516.

VENDO 21 PENDIENTES CON TINAS, varios, [illegible]

VENDO UN [illegible] HIERRO DULCE, cuatro [illegible] ocasión, Gibson 4056.

VENDO PANES ASFALTO, R. FALCON 2541, una cuadra Plaza Flores.

VENDO 2.000 K. DE CABLES DE acero a precios baratos. Dirigirse a Bermejo 325. v23

VENDO FLEJE DE 1 1/2, 2 TRASMIsiones, [illegible] motor, otros hierros viejos, San Eduardo 2302, Flores.

VENDO [illegible] VARIOS TABIQUES de madera [illegible] Rivadavia No. 5956, de [illegible] a 2.

VENDO UN TOSTADOR DE CAFE ESférico, completo, [illegible] arcos de bordelesas, bastante [illegible], Vieytes 1000.

VENDO TIRAS DE HOJALATA, RECORtes de [illegible] galvanizado y estaño, Estados Unidos 1866.

### COMPRAS VARIAS

A DENTADURAS USADAS COMPRO 0.50 diente, B. de Irigoyen 995. v27

ALAMBRE galvanizado No. 2 o 3, compro, indicar precios a Correo 156. v21

ALUMINIO, hierro y acero viejo compro, carta a Martín Sáenz 1246. v21

A COMPRO DENTADURAS USADAS A $ 0.50 cada diente, Corrientes 1545. v25

A DENTADURAS POSTIZAS USADAS comp. 0.50 cada diente, Paraná 465. v29

ARCOS Y FLEJES NUEVOS Y USADOS para barriles se compran, Maipú 344, Avellaneda. v22

ALUMINIO, COBRE, BRONCE, ESTAño, plomo, metal fundido de máquinas, cajones y latas usadas, camas viejas de hierro, etc., [illegible] siempre compra sobre vagón, Bmé. Mitre y Gral. "General Office", Pueyrredón 1[illegible]

BRONCE Y COBRE COMPRO, PAGO buen precio, Alsina 2248. v24

BRILLANTE SOLITARIO grande compro, Prov. Unidas, depto. 5, de 10 a 3.

BOTELLAS VACIAS CUALQUIER CANtidad, compra permanente, vinos "Acevedo", Corrientes 2500. v21

COMPRO MOTORES ELECTRICOS EN cualquier estado, Victoria 1770.

COMPRO caños, bombas, molinos, motores, todo usos, F. Lacroze 3955.

COMPRO HASTA 4000 METROS DE VIA Decauville, Vasilo, S. Martín 345.

CHAPA negra No. 22, 24 y 26 compro, Alsina 2248. v23

COMPRARIA TANQUE 10.000 LITROS o dos 5.000 litros a Bimar, Av. de Mayo 575. v22

CAJAS REGISTRADORAS NATIONAL, máquinas escribir y sumar, compramos a contado, S. Martín 343, U. T. 4257, Av.

COMPRO caño HIERRO GALV. DE 4", usado, [illegible] estado, de 150 a 200 m. lineales, propuestas a Lavalle 754, Club Mar del Plata.

EMBARCACIONES con o sin motor de 15 a 25 toneladas compramos o alquilamos, Zuloeta [illegible] Colón 848, S. Fernando, F. C. C. A.

LATAS DULCE DE 5 K., DORADAS compro, a [illegible] Quito 3860.

PLOMO [illegible] COMPRAMOS PAGAMOS buen [illegible] Pichincha 1160. v21

TAMBORES PARA NAFTA, ACEITE Y petróleo de 100 hasta 800 litros, vende Aschiero, Tacuarí 1753. v21

### PERSONAS BUSCADAS

ANA [illegible] CARSON LA BUSCA LA SEñora [illegible] Bermejo 1265. v21

A NTONIO de 86 años se ha extraviado [illegible] Corrientes, dar razón a Santiago Punta Arenas y Río Cuarto. v21

A DELGARDO ETCHAREN LO BUSCA su sobrino Bautista Etcharren, datos [illegible] v22

A QUIEN SEPA [illegible] ASTES, DE TAPALQUE, provincia de Buenos Aires, desea saber dónde se encuentra su hermano Domingo, por asuntos de familia. v24

JOSEFA [illegible] de San [illegible] Viamonte, [illegible] por su hermana [illegible] Paso [illegible] Julio 1150. v23

LA SEÑORA QUE [illegible] Enriqueta Angela [illegible] Rodríguez desea [illegible] dirección [illegible] comunicarle [illegible] de [illegible] Montes [illegible]

MANUEL EUSEBIO Muñoz [illegible] hermano [illegible] Cortines [illegible]

SE DESEA SABER DE [illegible] provincia de León, [illegible] Argentina [illegible]

SE DESEA SABER DE [illegible] Giménez, Manuel [illegible] de Vera, [illegible] razón [illegible] fonda.

SE DESEA SABER EL PARADERO [illegible] Bernardo Baccarini [illegible] antiguo repartidor de [illegible] Crespo, dirigirse calle Díaz Vélez 1126, por asuntos de negocio urgente.

SE DESEA SABER DE [illegible] Gianotto lo busca su [illegible] por asuntos particulares [illegible]

SE DESEA SABER EL [illegible] Bautista Ignazzo, lo busca [illegible] gratificará al que [illegible] [illegible] Aires.

### EXTRAVIOS Y HALLAZGOS

A QUIEN DEVUELVA [illegible] rosario negro [illegible] se gratificará [illegible]

BUENA GRATIFICACION [illegible] medalla [illegible] Arenales [illegible] Bmé. Mitre [illegible]

EN UN TAXIMETRO, SE HA [illegible] el sábado 14 en el [illegible] Libertad [illegible] se [illegible] que la entregue [illegible] una gratificación [illegible]

EL DIA [illegible] SE HA [illegible]

MEDALLON CON UNA [illegible] se ha extraviado [illegible]

PERDIDO DE ORO [illegible] se ha extraviado [illegible] Alsina [illegible]

PERRITA POLICIA PERDIDA [illegible] Olavarría [illegible] $ al que la devuelva [illegible] Mayo 1528.

PERRO POLICIA marrón [illegible] lupi, se escapó [illegible] un collar con [illegible] y tiene [illegible] gratificará bien a quien lo [illegible] Charcas 1143 [illegible]

PENDIENTE PLATINO Y BRILLANTES perdido ayer, posiblemente [illegible] Exposición Rural [illegible] se gratificará a quien lo entregue [illegible]

QUEDO OLVIDADA EL 19 EN [illegible] plaza, una caja de [illegible] color café claro. La persona que [illegible] regue al dueño del [illegible] [illegible], calle Cangallo [illegible] se dará muy buena gratificación.

RETRATO DE ESMERALDAS Y BRILLANtes gratificaré bien devolución [illegible] v21

SOBRE CON boletas de Trocha Perona y [illegible] gratifico devolución, P. Mendoza 84.

SE HA PERDIDO UN DOCUMENTO DEL [illegible] Victoriano Peralta Ramos y [illegible] se gratificará al que lo devuelva a la casa Reconquista 46, esc. 1[illegible]

SE GRATIFICARA A LA PERSONA QUE [illegible] una bolsa de la librería [illegible] contenía una bolsa de la librería Flores y otras cosas. Dirigirse Av. de Mayo 148, pieza 19.

### EXTRAVIOS Y HALLAZGOS

SE HA PERDIDO EN EL CENTRO UN perrito lanudo, negro, pecho blanco, patitas café, lleva collar con cascabeles, obedece por "Pingüin". Se gratificará quien lo entregue Rivadavia 1161, A. Groth. v21

SE GRATIFICARA AL QUE ENTREGUE una cartera de seda y plata con dinero perdida ayer en un automóvil que llevó dos personas al Hipódromo, San Juan 1023.

VALIJA DEJADA EN UN AUTOMOVIL con las iniciales J. & F. de 11 a 11.30 p. m. Se gratificará a quien la entregue Pavón 2183. v21

### COMPRA Y VENTA DE MAQUINAS

AMASADORA PENSOTTI, 2 BRAZOS, k. 450, en buen uso, véndese, Jujuy 42.

AFILADORA, SIERRA SIN FIN CON Cilindros, moldurera, cepilladora y garlopa reforzadas, motores eléctricos de 2 1/2, 10 y 15 HP., todo funcionando en perfecto estado de conservación vendo, Bolívar 256, escr. 12.

COMPRO MOTOR Y CALDERA DE 6 A 8 HP., Albert Martínez, Mar del Plata, Grande.

COLEMOTOR 1 HP., VENDO NUEVO A toda prueba, barato, Cabildo 2431. v22

CALDERAS DE TRILLADORAS CON sus ruedas, muy barato, Vara [illegible]

COMPRO TORNO MECANICO con agujereador, Rincón 321, de 2 [illegible]

COMPRESOR DE AIRE DEMOLIDO, martill., neumat., caños goma [illegible] Mannesmann 3", 1 1/4", [illegible] etc., atre compr., liquido, Corrientes 1753.

CALDERAS BABCOCK Y WILCOX DE 55 metros, calefacción 32, [illegible] y 2 Galloway de 80 y 100 HP., vende, Estela; Brasil 1677.

CALDERAS BABCOCK Y WILCOX

Dos de 250 HP., cada una

Dos de 200 HP., cada una.

Una de 150 HP.

Una de 120 HP.

Una de 100 HP., vendemos muy barato, casa Depletri, Moreno esq. Jujuy, U. T. 4282, Mitre, C. T. 15, Oeste.

DESNATADORA de 2000 litros con poco uso, se vende, Agüero 71. v22

ESCOPLADORA A CADENA PARA MAdera compro, tratar Sarmiento 1432. v23

ESCOPLADORA A CADENA ESPIGADOra, moldurera Ionesered, se venden, Velazco 847. v22

EN VENTA 1 MAQ. VAINILLA, 2 PLEgar 1.20 y 0.76, varillas y 6 tles plegar a mano, Libertad 65.

GRAN surtido de sierras sin fin, se venden de 0.70, 0.80 y 0.90 ctms. verdadera oportunidad para comprar barato, casi nuevas, R. Hernández Serantes y Cía., Sarmiento 1863, U. T. 6183, Libertad. v21

GRAN ESTABLECIMIENTO VENDO una caldera a vapor, tipo Marina, 60 cab. H. P., tubular con llama de retorno, un motor "Ruston", pistón 0 cab. H. P. semifijo, cinco juegos de [illegible] con motor "Marzal", últimos modelos, poder 45 caballos, a tractor [illegible] "Ruston" con todos sus accesorios, se vende también por separado, vendo dos espigadoras de varias marcas. Diríjase restaurant de Luis Nonna, F. Lampone, Salto Argentino. v22

MOTOR A VAPOR 20 H. P., se vende; Defensa esq. Moreno. v28

MAQUINA HACER MEDIAS VENDO, Provincias Unidas 2411.

MOTOR A VAPOR, 35 HP., con caldera correspondiente, vdo., Belgrano 648.

MOTOR MARSHALL 30, caldera 40 HP., otra tubular de 40, vdo., Brasil 1677.

MAQUINA DE CORTAR SUELA SE vende, Rincón 1321.

MOTORES NAFTA ACOP. bombas, H. P. 7 1/2, ql., vta. Tipping, Cerrito 21.

MOTOR RUSTON 12, CALDERA 15 H. P., juego vertical 8 H. P., vdo., Brasil 1677.

MOTORES a vapor y a tracción, vendo, Constitución 1669. v26

MOTOR 1 CABALLO, CORRIENTE continua, se vende, Caseros 921.

MOTOR ELECTRICO [illegible] HP. ALTERNAda y poleas vdo. barato, Belgrano 1745.

MOTOR BOMBA Y TRANSMISIONES de 55 y 60 mm., vendo, Belgrano 1745.

MOTOR 25 HP. [illegible] 340 a [illegible] vendo, de ocasión, Corrientes 4553.

MOTOR A NAFTA, BRUNFO DE 8 HP., vendo en 250 $, Corrientes 4553.

MAQ. SOLDADORA grande, Zizatia, motor a nafta, vendo Camargo 248.

MOTOR ELECTRICO NUEVO, DE 7.5 H. P., 440, vendo B. Mitre 228.

MOTORES ELECTRICOS, VAPOR, NAFta, maquinarias, herrerías, etc., compra y vende "La Mecánica", Herrera 414. v25

MOTOR PAXMAN ALTA Y BAJA, 35 HP., con caldera Galloway vdo., Brasil 1677.

MAQUINA PARA [illegible] polvo de ladrillo sistema [illegible] se compra; Esmeralda 22, A. Murvaja [illegible] v25

MAQUINAS de todas clases, tornos, cepilladoras, motores, semifijo, etc. vendo, casilla de correo 1170. v29

MAQUINAS DE PLEGAR VARILLAS Y otras varias con motor se vende, por cesación de negocio, Cerrito 1135. v22

MAQUINA COMPLETA PARA HACER soda, con 2 pies sifones y botellas, vendo Vera 258.

MOTOR ELECTRICO DE 1 HP. ERCOLE Marelli, vendo perfecto estado, Cabildo 1975. v23

MOTORES ELECTRICOS de ocasión, perfectos desde 20 $, The Barbicane Co., Victoria 1770.

MOTOR eléctrico 12 HP., Siemens Schuckert quemado, barato vendo, Victoria 1770.

MOTORES A GAS Y VAPOR, BOMBA A vapor [illegible] litros, camión de 3 1/2 toneladas, prensa de enfardar y [illegible] maq. textiles, se liquidan, Córdoba 1068. v21

MOTOR "MARELLI" TRIFASICO, CORriente alternada, 220 volts, 5 H. P. marcha garantida, se vende en $ 550, Caseros 3466.

MAQUINAS SE LIQUIDAN 1 trilladora Clayton 4 1/2, con toldo y embocado, 1 trilladora Clayton 4 1/2, con toldo y embocado; 1 motor Advance 16 HP., a tracción; 1 motor Rumsey 25 HP., a tracción; 2 casillas trilladoras, 2 motores Hart Parr 60 HP., nuevos a tracción, 1 motor Otto 8 HP., a nafta, volante pesado, 1 motor Fairbanks Morse 3 HP., 1 carrito aguatero para trilladora; 1 carrito papero para trilladora, 1 galpón 10x20, cinc y madera, conteniendo 60 chapas de tanque australiano, muchos útiles que no se detallan. Por informes y verlo dirigirse Luis Tissot, [illegible] F. C. Sud. v30

PORTATIL RUSTON, 12 nominales, 30 HP. efectivos, vde. Estela, Brasil 1677.

SIERRA SIN FIN, MOTOR instalaciones, báscula, vendo, Fco. Lacroze 4086. v21

SIERRA SIN FIN Y MAQUINAS CARpintería rem. el domingo Galimberti. v21

SE VENDE BARATO MOTOR A NAFTA, nuevo 100 HP., Alsina 114.

SE VENDEN MAQUINAS MUY BARATAS de tejer medias, por no poderla atender, se enseña manejo, Rivadavia 5617. v21

SIERRA SIN FIN, MANCHESTER, De 80, mesa giratoria, vendo barato, calle Triunvirato 288.

SIERRAS, CINTAS y circulares diversas marcas y medidas, liquido B. de Irigoyen 1544. v21

SE VENDE GASIFICADORA MODELO nueva, para batidora de mosto y batidora. Defensa 759. v22

SE VENDE UN MOTOR ELECTRICO A [illegible] de [illegible] Mendoza 4675, V. Urquiza. v22

SE VENDE UN COMPRESOR HIELO a mano Remington con baños, serpentinas y refrigerante. Otro más sin marca, ambos para tres mil kilos. Diríjase a Varela Hermanos, Paraná (Entre Ríos). v21

SE VENDE EN LA ESTACION Dolina[illegible] [illegible] un motor Clayton portátil de 20 caballos, en muy buen estado. Los interesados pueden venir a verlo en la estación Delfina, y para tratar con Cía. Hot. [illegible] A. Alves Esperto. v21

VENDO ESCOPLADORA, PUPIS, motor Clayton 10 HP., Pasco 165.

VENDO MOTOR ELECTRICO 2 HP., Y elevador y motorito para 5 pisos, Maipú 167.

VENDO MARTINETE AIRE COMPRIMIDO, de 55 kilos, [illegible]

VENDO SIERRA SIN FIN REFORZADA, de [illegible] 90 alemana, 1 motor [illegible] de [illegible] HP. y [illegible] como nuevo, Martin[illegible] máquina de afilar, Vieytes 1000.

VENDO UN TUPI COMBINADO, SIERRA circular y moldeadura [illegible] 2 1/2 largo por [illegible] y ancho [illegible] de 5 metros [illegible] Rivadavia 1122.

### PERMUTAS

ALMACENES BUENOS permuto por casa capital, Giunta, Alsina 1852.

PERMUTO almacén caballito, como $ inst. casa, d. 120 $, [illegible] Pellegrini [illegible]

### MATERIALES DE CONSTRUCCION

A $ 0.50 COLUMNAS, PUERTAS, chapas cinc mad., barato, Pueyrredón 623. v23

AZULEJOS INGLESES 15x15 Y CEMENTO aprov., vendo Alsina 912, 2o. v22

A B. DE IRIGOYEN 1544, compre chapas, tirantes machimbre, puertas, ventanas.

A 55 CTS. EL METRO LINEAL machimbre 1x3 nuevo de la. y 1/2x8 a 35, Charcas 2940. v21

A $ 1.10 EL METRO TIRANTES 3x3 nuevo, 3x3 a 1.05 y 4x3 a 34, Charcas 2940. v21

A TORTOSA Hnos. PIDA EL CATALOgo, de puertas, maderas, casillas, etc., Charcas 2940. v21

A PRECIO DEL REMATE DE AYER venta particular hoy y el lunes próx. de chapas canaleta, alambre, postes, tranqueras, etc. Rioja 1663, A. Binaghi y Cía.

CHAPAS 5.000, como nuevas, de 4, 6, 7, 8, 9 y 10 pies, Rivadavia 3126. v21

CELOSIAS METALICAS sistema Questa, nuevas, sin colocar vendo 1.55 m. c. a $ 25 el m. c., casilla correo 133. v23

CHAPAS CINC COMO NUEVAS, PUERtas, ventanas, celosías, mosaicos, columnas, rieles, tirantes tea 2x3, 3x3, 3x6, vías Decauville, nuevos y usados vendo barato, Triunvirato 701. —D. Rodríguez. v30

### MATERIALES DE CONSTRUCCION

COLUMNAS DE HIERRO fundido, sin uso, de 4.40 mts., se venden 4; más datos carta, a F. R., Av. de Mayo 570. v23

CHAPAS DE HIERRO CANALETA, tablas, tirantes y tirantillos se vende, Corro de Los Leones, Tandil, F. C. S.

CHAPAS CINC CON OTROS MAT., VENdo al que llegue primero; retirar en el día; Indio 2235, y Cuenca.

CASILLA FORRADA EN CINC y galpón, vendo en Lanús, dueño Bmé. Mitre 2120, Bs. As. v23

COMPRO TIRANTES DE HIERRO DEsde 4 m., cualquier perfil y chapas de calderas, A. L. Seery, Bolsa de Comercio. v21

GALPONES, tinglados, ranchos, preparados de m. usado, económicos, verlos y pedir catálogo, B. de Irigoyen 1544. v21

GALPON DE CINC SE VENDE USADO, tirantes de hierro; verlo Sud América 1932, y se alquila la casa, tratar Callao 1010.

GRAN GALPON CON TALLER MECANIco instalado, casa familia, negocio a la calle, alquílase cualquier industria, o depósito, con contrato, tratar René Leymarie, Libertad 264, U. T. 3840, Libertad.

GRANDES EXISTENCIAS EN CHAPAS canaleta, 1er. uso, tirantes tea, machimbres, tablas, tablones, grandioso surtido, puertas y ventanas, baldosas, cielos rasos, caños, postes, alambre tejido, etc., vendo barato, Moreno 2684. v21

LIQUIDACION POR DESALOJO, CANning 955, toda clase de fierro y material de construcción, y electricidad. v28

MAÑANA, BOEDO 1063, REMATE CHApas cinc, postes, quebracho, tablones, carretillas, etc., a las 3 p. m., leer avisos.

MADERA DE SAUCE SECO EN ROLLIzos, se vende cualquier cantidad; calle Brandsen 2090.

MACHIMBRE, tirantes, puertas, ventanas, celosías, balcones, barato, Cochabamba 301 y Piedras. v21

MATERIALES DE OCASION, CHAPAS, tirantes y machimbrado, Tucumán 800, Lanús, Coop. U. T. 25. Lanús. v21

PARA COMPRAR BARATO MATERIAles construcción buen uso, Pavón 1450, tenemos 10.000 chapas canaleta, 1er. uso, 8.000 tirantes tea, todas medidas, 50.000 pies machimbre 1x3, 1x6 y 1,2x6, 1.000 metros alambre tejido, postes, puertas, ventanas, caños, tablas, tablones, baldosas, caballetes, canaletas, etc. v21

RIELES F. C. desde $ 100 tonelada, vendo, Pueyrredón 413. v21

RIELES, TABLONES, CHAPAS, TIRANtes med. y tea Machi. [illegible] tea, puertas, ventanas, columnas usadas Córdoba 2815 esq. Medrano. v24

SE VENDEN 12 puertas de ascensores y defensas, Terrada 1061. v22

SE VENDE galpón hierro galvanizado de alambre tejido y postes, Carlos Pellegrini 543.

SE VENDEN 5.000 K. chapas de 1 1/2 1 a 4, largo 2 metros hasta 5, ancho de 30 ctms. hasta 1 metro, Saguí 138, Parque Patricios.

TIRANTES DOBLE TE, GREY DEL 50, vendo, Herrera 414. v22

VENDO 4 REJAS DE HIERRO Y 600 K. de limas usadas, ocasión, Monteza 852.

VENDO 2.500 P. CHAPAS CANALETA, 1er. uso, Malabia 462.

VIGAS ARMADAS DEL 60 DEL 8, 9, 10 y 11 mts., vendo, Herrera 414. v22

VENDO 200 CHAPAS de 10, 9 pies, tanque 8000 l., negro 1 C, Camargo 702. v22

VENDO CHAPAS CINC PRIMER USO, 200 tablones albañil machimbre 1x4, 1x6, 1,2x6, tea y sprus, tirantes tea y madera dura, puertas, vent., Rosario 228. v21

VENDO URGENTE UN LOTE TIRANtes madera dura, madera obrada, persianas, baldosas y materiales varios, Devoto, Florida 32, escritorio 47, de 10 a 12 y de 4 a 6 p. m. v23

### COMPRA Y VENTA DE AUTOMOVILES y ACCESORIOS

AUTO FIAT LIMOUSINE, ESPLENDIDO vende Braque, Av. Alvear 316. v30

AUTO europeo especial para campo vendo, Rivadavia 4469. v21

AUTOS TODAS marcas, grandes ocasiones, vend., Roger y Cía., Victoria 1650.

AUTO MORS se vende a prueba 1,500 $, Belgrano 2526.

AUTO RENAULT 2 CIL. LANDAULET vdo. en perfecto estado, Moreno 3355. v21

AUTOMOVIL FRANCES, a prueba se vende barato, Catamarca 259. v21

AUTOMOVIL Oeltan, d. faetón vendo, $ 1.500, Estados Unidos 1253.

AUTO doble faetón, nuevo se vende, Callao 11.

AUTO LANDAULET 12-16 HP., VENDO Díaz Vélez 4241. v23

AUTOS NUEVOS Y DE OCASION LANdaulet, limousine y doble faetón de varias marcas vendo, Alsina 2218. v25

AUTO RENAULT 18/24 LANDAULET, perfecto estado, vendo, $ 12,000, [illegible] 132, Otero. v22

ACUMULADORES nuevos, 120 amp. especiales para gas acetileno, se venden, Callao 11.

AUTO RENAULT 18x24, BUENA OCASIÓN, a toda prueba, cerrado, verlo de 7 a 11 a. m., Godoy Cruz 1838. v21

AUTOS ULT. MOD. DE HUELLA, CAdillac, arranque aut. Case id., Michigan id., Ford, etc., Rivadavia 1551. v22

AUTO PARDO, CASI NUEVO, VENdo, 30 HP., limousine o cambio por otro más fuerza, Solís 1503.

AUTOS ULT. MOD. DE HUELLA, CAdillac, arranque aut. Case id., Michigan id., Ford, etc., Rivadavia 1551. v22

AUTO PARTICULAR, NUEVO, REGIO coche marca francesa, 20 HP., 6 cilindros, landaulet, 4 cristales costado, vendo, B. de Irigoyen 562. v22

AUTOMOVIL PANHARD LANDAULET, de gran lujo 18/24 HP., carrocería Rothschild, estado de nuevo, se vende, verlo calle Victoria 2271, de 9 a 11 a. m. y de 2 a 4 p. m.

BUEN PANHARD VENDO BARATO, [illegible] Montevideo [illegible] v23

CARROCERIA FAETON CON LIMOUSINE vende, Lafinur 3154.

CAMION Ford, nuevo, se vende, Charcas 2549. v21

CHASIS DE DION BOUTON 18/24 HP., vendo, Alsina 2248. v22

CHATA PANHARD CARGA 1.000 K., toda prueba vendo tirado, P. Unidas 5685.

CHATA PANHARD PARA 1.500 Ks. EN perfecto estado de funcionamiento vendo, Alsina 2248. v22

CARBONERIA VENDO 800 $ PLENO centro, [illegible] $, com. C. Pellegrini 28 [illegible]

CHASSIS [illegible] PARA VOITURET [illegible] por lo que den, tratar Estados Unidos 3011.

C[illegible] DODGE FAETON [illegible] camión Ford, se vende [illegible] v21

EXPOSICION de autos en venta, de ocasión, compra y venta, Paraguay 1122. v30

FUNDAS FORD 25 $, STUDEBAKER 45, se vende, Perú 1467. v23

FORD DE FAETON DE 100 DE [illegible], vendo, Alsina 2248.

RENAULT FAETON 2 C., TODA PRUEBA, 1.00 $, Deán Funes 1221.

R[illegible] EUROPEO 18/24, landaulet, vendo, verlo N. Huapi [illegible] Maza 882. v21

REGIO DODGE FAETON CASI [illegible] a toda prueba, muy [illegible] Rivadavia [illegible]

RENAULT 18/24, LANDAULET [illegible] con patente paga [illegible] a precio [illegible] 3469.

SE VENDE AUTOMOVIL FAETON LAN[illegible] Patera 237, de 9 a 11 a. m. v21

S[illegible] CHALMERS DE 10 HP, [illegible] casi nuevo a toda prueba [illegible] v21

SE VENDEN 300 llantas para ruedas [illegible] buenas, Saguí 132, Parque Patricios.

SE VENDE DE AUTOMOVIL BENZ 40 H. P. [illegible] carrocería Belvedere, C. [illegible] Paris [illegible] con todo confort, por ausentarse [illegible] a Europa. Informes Avenida de Mayo [illegible] piso, de 3 a 5 p. m.

VENDO BELLE FORD USADA, COMPRO, [illegible] Mitre 2128.

VENDO AUTO COCHE [illegible] CARROCERIAS, [illegible] 7264.

V[illegible] 1912, d. [illegible] H. P., $ [illegible] 1912 [illegible]

VOITURETTE [illegible], económica, muy elegante, precio único, Rivadavia [illegible] v21

### ANIMALES Y RODADOS

AMERICANAS mitord, break, charreta, sulkys y guarn., E. Ríos 1035. v21

AMERICANAS, mitores, tonneaus, cabriolets, brecks, Independencia 3185. v21

AZCUENAGA [illegible] 400 carruajes y guarniciones, todas clases, cualq. precio. v27

ALSINA 2853 Y EXPOSICION RURAL, lo mejor carruajes y sulkys, P. Giati. v21

AMERICANA, caballo y guarnición a prueba, vendo barato, P. Unidas 5685.

BICICLETA FRENO CONTRA PEDAL, vendo, C. Calvo 1846.

BICICLETA para niño 8 a 14 años, poco uso, vendo tirada, Humberto I 1947.

BICICLETA CON CICLOMOTOR, POCO uso, liquido 200, Piedras 151. v22

BICICLETA DE PASEO VENDO BARATA, Belgrano 2157, al fondo.

BREACK CASI NUEVO VENDO, CASTElli 24. v23

BICICLETA BIANCHI 1,2 CARRERA, gomas nuevas, vdo. tirada, Humberto I 1947.

BICICLETAS DE OCASION perfectas a $ pesos 35, 40, 45, 50, 60, 70, 80, 90 y 100 $. The Barbicane Co., Victoria 1770.

CARRO, CABALLO Y GUARNICIONES, se venden, y otro carro solo, calle Cabrera 3628. v21

CHATITA casi nueva como para mueblería con buen caballo se vende, Hernandarias 947. v22

### ANIMALES Y RODADOS

CARRO MEDIA CHANCHA Y CABALLO, una chatita de un caballo, se vende Cerrito 151.

CABALLO ANGLO-NORMANDO, GRAN alzada y tipo, tiro solo, vendo barato, 9 a 12, Boedo 1063.

FURGON CERRADO K. 2.000, en perfecto estado, para cualquier reparto, se vende; Cochabamba 948. v22

MOTOCICLETAS usadas compro. Detalles p. carta, casa Iturrat, Pozos 846. v26

MOTOCICLETA INDIAN, 2 CILINDROS, eléctrica, con o sin sidecar se vende; Talcahuano 423.

MOTOCICLETA de 1 cilindro 3 y 1/2 HP., con neumáticos nuevos vendo, Almagro 672.

MOTOCICLETAS de ocasión perfectas desde 200 $, toda marca, The Barbicane Co., Victoria 1770.

MOTOR INDIAN 1916 y 1917, HENDERson 1917, 3 vel. otra 1916, 2 vel. y varios sidecars vendo, Lacarra 41; U. T. 1210 (Flores).

OJO, VENDO PARTICULAR UN COCHE brack, 4 ruedas, llantas de goma y guarniciones nuevas, Yatay 570. v21

POTROS, YEGUAS, CABALLOS, CARROS guarniciones, lonas, etc. Vendemos en remate en nuestra casa Brasil 3161, el domingo 22 a las 2 p. m. Grippo y Bollón. v22

SE VENDE MILORD EN BUEN USO, tratar 9 de Julio 54, Avellaneda. v23

SE COMPRA FURGON PARA REPARTO en buen uso, Billinghurst 671.

SE VENDE CHATITA para reparto de leche, en buen uso, Constitución 1871.

SE VENDE UN CARNERO LINCOLN puro, calle Plaza 999, casi esq. Triunvirato.

SE VENDE UN FURGON de reparto, apropiado para quesería, Corrientes 4674. v28

SE VENDE COCHE DE plaza, caballo y guarnición, muy barato, calle Corrientes 2848. v23

SE VENDE UN COCHE Y GUARNICIOnes de primera y dos caballos, verlo y tratar de 7 a 11 a. m., Chacabuco 953. v21

VENDO caballo alazán tiro liviano, prueba a satisfacción, Gabolo 672. v21

VENDO MOTOCICLETA INDIAN DE un cilindro, Neuquén 2319. v22

VENDO 3 CHATAS, TRATAR, CEVAllos 1039.

VENDO 4 caballos a 30 $ y 2 chatas de 1500 kg., Gral. Hornos 542.

### VENTA DE PAJAROS, PERROS Y AVES DE CORRAL

AVES DE RAZA, huevos Leghorn 3, Criadero Estrella, Cabildo 549. v8o

AMERICANAS de llantas de goma, vendo, Bdo. de Irigoyen 1524.

AVES, HUEVOS, CONEJOS DE RAZA, incubadoras eléctricas, colmenas. Exposición de avicultura, Belgrano 409. v2oct

BULLDOG PURO, cachorros Bostonterrier, dogo bullterrier liq. Godoy Cruz 2838.

CACHORRO DE POLICIA puro, de 6 meses, se vende; Melo 2583.

CACHORRITOS ovejeros y policía, vendo, 2 casales, C. Pellegrini 36.

CANARIOS, AVES FINAS, pavos, gatos Angora, perros, pájaros todas clases, venta La Gran Canaria, B. de Irigoyen 350.

CANARIOS: BELGA, HOLANDESES Y Roqueños, gigantes, especiales, José María Moreno 742. v22

CACHORROS DE POLICIA TIPO LOBO, puros, de hijos de importados vendo, hermano 1er. premio exposición, Convención 205, —Alvarez. v22

FAISANES, PAVOS REALES Y BRONceados, aves de razas puras, huevos para incubar, palomas, perros, gatos, canarios, se venden Sarmiento 1345. v23

HUEVOS DE LEGHORN, puros se venden para incubar, Criadero Leghorn, calle Galván 3683, U. T. 73, Villa Urquiza. v22

PERRO POLICIA, LOBO, BARATO, Rivadavia 2154.

PRECIOSO CACHORRO DE POLICIA, lobo, de 6 meses, se vende, Balgorría 3067, Villa del Parque.

VENDO una perrita de policía de 10 meses, Benitosa 671.

### CHAUFFEURS PEDIDOS Y OFRECIDOS

CHAUFFEUR mecánico se ofrece, tratar de 12 a 2 p. m. o carta, Bolívar 547. v22

CHAUFFEUR práctico para coche Ford, necesítase, Deán Funes 427. v22

CHAUFFEUR mecánico joven, para Ford, se ofrece, Paso 251.

CHAUFFEUR se ofrece con libreta y recomendaciones de 2 años en casa particular, B. de Irigoyen 1059, J. P. v21

CHAUFFEURS ACADEMIA ESPAÑOLA, Enseñanza en 15 días, mucho manejo; Santa Fe 4957.

CHAUFFEUR se precisa, 80 $ y comida, presentarse hoy, Callao 613, 1er. piso, derecha.

CHAUFFEUR JAPONES JOVEN PRACTIco se ofrece para particular o comercio, recomendado, entiende la mecánica, Fcol. 1725. Belgrano. v23

CHAUFFEUR joven, español, se ofrece para [illegible], entiende Ford, Overland y algo de Studebaker, prefiere para campaña. Víctor Aguirre, Sitio de Montevideo 1[illegible] Lanús, F. C. S. v23

### ALQUILER de CASAS y DEPARTAMENTOS

ALQUILASE casa altos, recién refac., Provincias Unidas 1816. v21

ALQUILASE A MATRIM. SOLO casita interior, 4 p., baño y com. Rioja 136. v21

ALQUILASE POTOSI 4150, casa moderna, altos, 5 hab., baño instal., 140 $. v22

ALQUILO LINDA casa altos, 6 hab. y servicio, 130 $; Thames 1506. v22

ALQUILASE CASA NUEVA, 5 HABITAciones, 150 $, verla 10 a 5, Peña 2731.

ALQUILASE LINDA CASITA 65 PESOS, Warnes 733, tratar en la misma, 3 a 5.

ALQUILO CASA BAJA CONFORTABLE, para familia, Chile 1426, llaves 1318. v21

ALQ. EN FLORES CASA 9 HAB. Y com., Nazca 346, 220 $.

ALQUILO CASA GRANDE, AIRE Y SOL, 220 $, Cangallo 3840. v21

ALQUILO para familia casa de 5 habitaciones y depend., 200 $ Viamonte 352. v23

ALQUILO, CAMPICHUELO 1291, LINDA casa barata, de 5 habitaciones.

ALQUILASE EL SEGUNDO PISO DE la casa, calle Talcahuano núm. 451, siete piezas.

ALQUILASE LINDA CASITA, DE 4 PIEzas y 1 comedor, recién pintada, precio barato, Directorio 3560.

ALQUILASE CASA 7 PIEZAS, SERVICIO y baño, [illegible] 5, Llavallol 2616, tratar Acevedo 1640.

ALQUILASE CASA MODERNA, 1er. PIso, 5 habitaciones principales, hall, ascensor, etc., Ecuador 48.

ALQUILASE CASA DE 5 piezas y dependencias, verla de 9 a. m. a 4 p. m., Vieytes 104. v22

ALQUILO AMPLIA CASA 9 piezas, servicios, etc., recién pintada, Progreso 1134.

ALQUILASE 1o. y 2o. piso, CASA MOderna, 2 baños, Bmé. Mitre 826, abierta todo el día. v22

ALQ. QUINTA MODERNA CON TODO confort, esq. Martínez, 3 c. est. Centenario y Saavedra. v23

ALQUILASE EN BANFIELD, 10x50, CASa [illegible] y baño, Carlos Pellegrini 1115, 120 $.

ALQUILO CASA CHICHE $ 80 sala, vestíbulo, 4 piezas y depend., tranvías 88, 93, 96, 94, 98 y Lacroze. E. Unión 3786.

ALQUILASE PETIT HOTEL ELEGANTE y confortable, Araoz 2612, con todas las comodidades deseables, abierto de 3 a 5.

ALQUILASE CASA 5 PIEZAS Y DEMAS comodidades, recién pintada, ocasiones 2496, casi esq. Cabildo, precio 120 $. v21

ALQUILASE O. HIGGINS 657 CASA moderna, altos, lujosa, seis habitaciones, baños, comodidades, 180 pesos. v21

ALQUILASE CASA TRES PIEZAS grandes, dos chicas, tres cuadras subterráneo, Caballito, Añasco 318. v21

ALQUILASE MITAD CASA BAJA, 3 piezas, pieza de servicio, baño, cocina, etc., 130 $, próxima Juncal y Libertad, informes Arenales 1[illegible] referencias mutuas. v21

ALQUILASE BARATO CASA "CHICHE", 6 grandes habitaciones, luz eléctrica, c. baño, 2 [illegible] con plantas, Jorge [illegible] 130 $. v22

ALQ. BARATISIMO, CASA de altos con gran terraza a la calle, 6 piezas, baño, cocina y otras comodidades, luz eléctrica, timbre y todo bien pintado y decorado, en 110 $, esto es una pichincha, calle Rumpaud 1015, de 8 a 4. v21

ALQUILASE, CORONEL DIAZ 2473, ESpléndida casa baja de 6 habitaciones principales, [illegible] 2 ambientes cubiertos, 3 baños instalados y demás comodidades. Verla todos los días de 9 a 11 y de 2 a 5, [illegible] Sociedad 68. v22

ADMINISTRACION DE PROPIEDADES [illegible] del Banco Francés del Río de la Plata, Reconquista 15.

VICTORIA 1238/40, local, 11 hab., despensa, baño y dep. Ver de 3 a 6.

ARENALES 2207, altos, hall, 6 hab., 1 ser., baño inst., dep. Ver de 3 a 5.

RAMON L. FALCON 7331 (altos), hall, 6 hab., ser., inst. eléctrica, baño inst. y dep., $ 130. Verla de 2 a 6.

[illegible] 10 hab. y dep.

MATHEU 1[illegible] hab., baño y dep.

ESTOMBA [illegible] 4 piezas, baño y dep., verla de 3 a 1.

SUIPACHA 512, 3 hab., baño inst. y dep. $ 150.

ECUADOR 1219, 4 hab., baño y dep.

SAN EDUARDO 3591, 3 hab. y dep.

MEDRANO 2120, 4 hab., baño y dep.

GAONA 2416, 3 hab. y dep. $ 40.

DEPARTAMENTOS

CORRIENTES 5564, hab. 1 serv. y dep. Verlo todo el día.

LOCALES

POZOS 509 local y dep.

MORENO 1802 y S. del Estero, locales y dep., verlos todo el día.

CHACABUCO 138, amplio local con sótano y montacarga, 1 hab. y dep. ver de 12 y 30 a 2 30.

MONTEVIDEO 1405, local con sótano, 6 hab. y dep.

ENTRE RIOS 2101, local con o sin armazones y mostr., 3 hab., ver de 9 a 11.

CABALLITO 143, local, 2 hab. y dep.

THAMES 1524, terreno con inst., sanit. v22

## ALQUILER de CASAS y DEPARTAMENTOS

ALQUILASE linda casa 1 cuad. Parque Avellaneda, jard., 2 dormit., comedor, 1 p. chica y demás comod. [illegible] $, buena fianza y contrato, Directorio 3541. v22

ALQUILO CASA DE DOS PIEZAS Y salón negocio y mucha comodidad, en $ 40, Manuela Pedraza 3393 (Belgrano), tranvía 36.

A 3 cuadras del Subterráneo esq. Río de Janeiro, baño de altos, [illegible] hab., baño instalado, luz eléctrica, etc., se alquila, Libres 166, tratar Querandíes 4161. v22

ALQUILASE FLAMANTE PISO A LA calle, con 7 hermosas habitaciones, vestíbulo, baño instalado, [illegible] piezas servicio y de lavar, espaciosa azotea, ascensor y demás comodidades, Lavalle No. 1075. v22

ALQUILASE HERMOSA CASITA, ZABALA 3439, sala, vestíbulo, comedor, con dormitorios, pieza servicio, cloacas y demás, 60 $, a media cuadra al Norte de Álvarez Thomas y de [illegible] 96 y 97, tratar Valentín Gómez 3[illegible]

BUSCA CASA? EN EL ACTO TENDRA cuanto hay desocupado en cualquier [illegible] visitando "Your House", Corrientes 4[illegible]

BUSTAMANTE 2[illegible] (altos), esquina Junc[illegible] Casa para familia, con todo confort, 7 habitaciones, cuarto de baño, vestíbulo y demás dependencias, luz eléctrica, y cloacas. Verla de 9 a m. a 2 p. m. v22

CASA LUJOSA, 8 HABITACIONES, 235 $, alquilase, Lavalle 800. v22

CASA 3 PIEZAS, 1 servicio, baño completo, artef. de luz, $ 30, Río [illegible] 1085. v22

CASITA 4 P. ALQUILO E. UNIDOS 2584, tratar Córdoba [illegible], 9 a 6. v21

CASITA BAJA, CENTRAL, independiente, Sgo. del Estero 113, se alquila 1[illegible] $. v21

CASA BAJA SE ALQUILA, [illegible] Independencia 1185. v21

CASA 3 piezas barata, alq., de 9 a 11, Independencia 1184. v21

CASA 5 hab., alquilase, [illegible] 1178, Tr. Corrientes 1101, 7 a 8. v21

CASA 2 pzas. Caballito Sud, alquilo [illegible] 1159, Bdo. Irigoyen.

CASA ALQUILO 3 HABITACIONES, baño instal. con calentador, [illegible]

CASITA 2 PIEZAS se alquila, Craig 968, tratar Humberto 1º 2500. v22

CASA DE 5 hab., comod., alquilase, [illegible] 1436, Tratar Reconquista [illegible]

CASA-QUINTA EN RAMOS MEJIA, alquilo, Alberdi 36, tratar Larrea 132[illegible]

CASA ALQUILO EN COGHLAN, Congreso 5364, 5 piezas, agua corr., $ 35.

CASA ALQUILO, sala, comedor, 3 piezas, alto, $ 70, Paysandú 181[illegible]

CASA ALQUILO, sala, comedor, 3 piezas, $ [illegible], Tandil 35[illegible]

CASA CONFORT MODERNO, 2 SALAS, 4 piezas, 1 serv., [illegible] $, Charcas 1886.

CASA 6 HAB. Y DEP., SE ALQUILA, Alvarez [illegible] Santa Fe [illegible]

CASITA AL FRENTE, 3 HAB. [illegible] se alquila, Caseros 818. v22

CASA se alquila, 6 piezas, piso para sala [illegible] y demás, Pueyrredón 141[illegible]

CASA DE 4 PIEZAS SE ALQUILA, Estados Unidos 29[illegible]

CASA [illegible] piezas comod., luz, $ [illegible], Bdo. de Irigoyen 1142.

CASA ALQUILO, 4 PIEZAS, COMEDOR, $ 50, [illegible] Vélez Sársfield. v22

CASITA MODERNA, 4 PIEZAS Y COMODIDADES, alquilo barata, Córdoba 122[illegible] v21

CASITA ALQUILO 30 $, 4 CUADRAS estación [illegible], Belgrano, [illegible] 2 piezas, aguas corrientes, luz eléctrica, gas. v21

CASITA EN FLORES, NAZCA [illegible], 2 piezas, demás dependencias, alquilo [illegible] v22

CASITA alquilo, 1 pieza grande y 2 chicas, Constitución [illegible], tratar Pichincha [illegible] Caballito.

CASA MODERNA Y COMODA, SE ALQUILA, vestíbulo, 4 habitaciones, para [illegible] San Salvador 4873, a Sagüero.

CASA EN FLORES ALQUILASE, 4 piezas, Canalejas 2850, tratar Libertad número 261. v23

CASITA 3 HAB. AL FRENTE, 1 SERV., baño instalado, [illegible]

CASITA 2 PIEZAS [illegible] MATERIAL Y 3 de madera, [illegible] alquilase [illegible] $, [illegible] Corrientes 1766.

CASAS SE ALQUILAN 2 EN BARRACAS, [illegible] Corrientes 116.

CASITA SE ALQUILA, 3 PIEZAS, EN $ [illegible] Monasterio [illegible], Rivadavia 9000. v23

CASA LA MITAD ALQUILASE SALITA [illegible] tres piezas, 60 $, Malabia [illegible] Santa Fe. v22

CASA ALQUILO, NUEVA (EN FLORES) [illegible] 118, San Blas [illegible], baño, 55 $.

CASAS [illegible] en [illegible] $ 3,000, 15,000 [illegible]

CASA MODERNA, TODO CONFORT, [illegible] habitaciones y dependencias, apta para [illegible] bien [illegible] Corrientes 4809. v22

CHALET DE ALTOS ALQUILO 95 $, 2 cuadras estación Belgrano, Vidal [illegible], 6 piezas, despensa, [illegible], aguas corrientes, luz eléctrica, gas [illegible] v22

CASA DE 3 PIEZAS [illegible] $ SE ALQUILA, [illegible] cuadras del tranvía [illegible] Santa Fe 1564. v22

CASITA-DEPART. moderna indep., 3 habit., baño completo, cocina, patio, sol, 60 metros estación Colegiales, alquilase, F. Lacroze 2836, $ 65. v21

DEPARTAMENTO alquilase, cuatro piezas, 70 pesos, Catamarca 653. v21

DEPARTAMENTO nuevo se alquila barato, Piedras 1262. v21

DEPARTAMENTO MODERNO, 2 PIEZAS, 60 $ alquilo, Independencia 3[illegible]

DEPARTAMENTO 4 piezas, luz y aire, se alquila $ 80, Andes 800.

DEPARTAMENTO 4 piezas a la calle, baño inst., alq. [illegible] Unidos 2[illegible] v23

DEPTO. 2 SALAS ANTESALA ALQUILO, $ 120, B. Mitre [illegible]

DEPARTAMENTO bajo, 3 piezas, 1 baño, [illegible] $ 130, Solís 1201, alquilo. v22

DEPARTAMENTO moderno, comedor y dos piezas, [illegible] $ 85, Cabildo 4051.

DEPARTAMENTO 4 piezas, alquilase, [illegible] dependencias [illegible] $ 5[illegible]

DEP. 3 Y [illegible] HAB., SE ALQUILAN, Santa Fe 4456. v22

DEP. 3 HAB., baño INST. Y DEP. SE alquila, Mansilla [illegible] v22

DEPARTAMENTO [illegible] piezas [illegible]

DEPARTAMENTO MODERNO [illegible]

DEPARTAMENTO [illegible] dependencias [illegible] México [illegible]

DEPARTAMENTO CON BAÑO [illegible] piezas, baño, cocina, 50 $ [illegible]

EN BALLESTER, CASITA 3 PIEZAS SE alquila [illegible] Villa Ballester [illegible]

EN BELGRANO SE ALQUILA CASITA [illegible] hab. [illegible]

EN BARRACAS ALQUILO CASA [illegible]

EN [illegible]

EN SAN MARTIN [illegible]

EN LA SUCURSAL [illegible]

EN MONTEVIDEO ALQUILASE POR 3 [illegible] todo confort, [illegible] Agricultura [illegible] v21

HERMOSA CASA CON 4 PIEZAS [illegible] v22

LANUS, CASA [illegible]

[illegible]

[illegible]

PASO DEL REY, [illegible] v21

Q[illegible]

SAN [illegible] ALQUILASE [illegible]

SE ALQUILA [illegible] PIEZAS [illegible]

SE ALQUILA UNA CASITA, Catamarca [illegible]

SE ALQUILA CASA con 3 SALAS, [illegible]

SE ALQUILA CASA [illegible] PIEZAS [illegible] v21

SE ALQUILA [illegible] comodidades, [illegible] v23

SE ALQUILA [illegible] TODAS [illegible]

SE ALQUILA [illegible] TODAS [illegible] v23

SE ALQUILA [illegible] PIEZAS [illegible] v21

SE ALQUILA [illegible] $ 250. v23

## ALQUILER de CASAS y DEPARTAMENTOS

SE ALQUILA CASA ESQUINA THAMES 2210, baja, 5 piezas principales, baño instalado, despensa, 2 piezas de servicio, [illegible] etc. Puede verse a cualquier hora. v22

TANDIL, QUINTAS se alquilan amuebladas para temporada, datos, Av. [illegible] 1341.

## ALQUILER DE LOCALES Y ESCRITORIOS

ALQUILO salón de 8x10, 3 piezas, [illegible] Rioja 1451. v21

ALQUILASE SALA, PIEZAS, PARA NEGOCIO, familia, casa baja, Tacuarí 1[illegible]

ALQUILO ESQUINA ALTA, negocio, [illegible] 1939, frente Constitución.

ALQUILASE SUAREZ 136-38, local [illegible] familia, tratar Corrientes 1180.

ALQUILO UN CAFE MUY barato, a lado de biógrafo, Av. La Plata 1774.

ALQ. SALA DE NEGOCIO, pieza y galpón, toda la casa, Senillosa 221. v22

ALQUILO CORRALON Y GALPON, empedrado, depósito o industria, [illegible] Largo No. 947.

ALQUILASE NEGOCIO CON ARMAZONES, mostrador, para almacén, con [illegible] familia, 100 $, Catamarca y Pichincha.

ALQUILO ESPLENDIDO LOCAL PARA [illegible] o comercio, salón, [illegible] y 4 piezas, 160 $, Thames 1[illegible]

ALQUILASE gran salón negocio [illegible] piezas y servicios en $ 150, [illegible] 4144.

A DENTISTA, ALQUILO PIEZA [illegible] Tapalqué 1807, [illegible] T. 2411 Avenida.

ALQUILO LOCAL PARA NEGOCIO [illegible] comodidad familia, con [illegible] calle 1362.

ALQUILASE A UNA CUADRA DE [illegible] local, [illegible] espacioso [illegible] gran sótano y comodidades, [illegible] Alsina 1199 y Maipú.

ALQ. ESQ. CON INSTALACIONES PARA almacén, 6 piezas, sótano y [illegible] en la esq. no hay almacén, 120 $ [illegible] Terrero.

A MEDICOS, DENTISTA O PARA ESCRITORIO, alquilo sala y antesala, teléfono, en casa [illegible] Tte. [illegible] Vera de 12 a 3.

A [illegible] PARA DIVERSIONES [illegible] grandioso local [illegible] por tres entradas [illegible] Corrientes 473.

ALQUILASE AMPLIO Y MODERNO [illegible] apto para [illegible] garaje [illegible] locales. v21

CASA SE ALQUILA, NEGOCIO Y FAMILIA, Triunvirato 4271-73 [illegible] v22

CASA negocio esq. D. Funes y Brasil, sótano, comodidad para fábrica, barata, [illegible] v21

CASA ESQUINA [illegible] gran [illegible] alquilase 100 $, [illegible] 3049.

CASA ESQUINA, [illegible] PIEZAS, [illegible] alquilase 50 $ para negocio o industria, Lupuña y Monte.

ESCRITORIOS SE ALQUILAN, Sarmiento 1067.

ESQUINA ALQUILO, CON INSTALACIONES y para fila, Figueroa 93. v21

ESQ. CENTRAL, con instalaciones almacén, [illegible] $, [illegible] Avellaneda. v21

ESCRITORIO CON MUEBLES Y TELEF. alquilo, [illegible] pesos, Pellegrini 8[illegible] v21

ESQ. UNICA, CON ARMAZONES [illegible] mod. [illegible] Díaz Vélez y Bulnes [illegible] v21

ESCRITORIOS ALQUILANSE, FRENTE a la plaza, Lavalle 1282. v22

ESCRITORIOS, piezas grandes con luz, alquilo 35 y 30 $, Sarmiento 1320. v21

GALPON EN [illegible] de [illegible], 400 varas [illegible] Guardia [illegible] 5173. v23

GALPONES GRANDE Y CHICO Y GRAN local, alquilo, Rocha 1053, 150 $. v22

GALPON 9x25, casa FAMILIA, grande, alquilo, Deán Funes 951. v21

GALPON PARA DEPOSITO O INDUSTRIA, con comodidad para familia, se alquila, Santa Fe 4228.

LOCAL ESQ. ALQUILO 65 $, FORMOSA [illegible] para familia o negocio [illegible]

LOCAL para negocio o depósito, 3 piezas, 1[illegible] $, Paraná 741.

LECHERIA, establecida 19 años, local y casa familia, alquilo, 130 $, México 2[illegible]

LOCAL mod., amplio, sótano y com. para familia, alquilo, Caseros 2160. v22

LOCAL 10x30, comodidad para familia, alquilo barato, Patricios 730. v21

LOCAL PARA PANADERIA Y COMODIDAD para familia, Loria 1557. v22

LOCAL MUY CENTRAL, grande, Rivadavia [illegible], se alquila en $ 250. v21

LOCALES ALQUILANSE CON COMODIDADES para familia, Río Bamba 955 y 9[illegible], tratar Libertad 261. v23

LOCAL CON VIDRIERAS, 3 PIEZAS, baño, [illegible] entrada separada, alquilase, Entre Ríos [illegible] v21

LOCALES PARA DEPOSITOS SE ALQUILAN [illegible] calles Azopardo 1278 y Cochabamba 1[illegible], datos B. Mitre 822, altos. v21

LANUS, CASA SE ALQUILA, SALON negocio, 2 hab., depósito, fondo, comod. [illegible] Tratar Reconquista 4[illegible] v22

NEGOCIO [illegible] con o sin instalaciones, alquilo [illegible] Rivadavia [illegible] Plaza Flores.

NEGOCIO CENTRAL, CON BUENA VIDRIERA y pieza, [illegible] $, [illegible] Tacuarí 560.

PANADERIA NUEVA, [illegible] 130 $, horno, [illegible] todas comod., razón Pichincha 118.

SE ALQUILA UN [illegible] para taller [illegible] piezas, Alsina 1140.

PARA ESCRITORIO ALQUILASE [illegible] Florida 765.

SE ALQUILA UN GALPON DE 12 M. por [illegible], Cochabamba 3540.

SE ALQ. ESCRITORIO, SAN MARTIN [illegible] hay luz.

SE ALQUILA linda sala para escritorio, [illegible] 135, [illegible] al [illegible] v22

SE ALQUILA UNICA ESQUINA PARA almacén, Díaz Vélez 1390. v21

SE ALQUILA ZAGUAN cómodo, en 30 $, Santa Fe 4[illegible] v22

SE ALQUILA COCHERA PARA COCHE de caballos, La Madrid 250. v22

SALA CON BALCON SE ALQUILA PARA [illegible] Lavalle 355. v21

SE ALQUILA LOCAL MUY BUENO PARA [illegible] v22

SE ALQUILA ESQUINA CALLE [illegible] 1304 [illegible] para almacén [illegible] $

SE ALQUILA ESQUINA CON DOS NEGOCIOS [illegible] casa adjunta, calle Seguí y Monte [illegible], en la misma [illegible] v22

SE ALQUILAN LOS 4 ALMACENES [illegible] por la casa importadora de [illegible] Mosa y compañía. En [illegible] Av. de Mayo [illegible] Victoria 1[illegible], [illegible] Suipacha 5[illegible] v21

## HOTELES Y CASAS DE PENSION

AV. MAYO 851, PENSION ESPAÑA, Hotel, [illegible] desde [illegible], día 3 $, vascos. v30

A [illegible] $ [illegible] CAMA 60 [illegible] pensión [illegible] Suipacha [illegible]

A [illegible] pensión [illegible] Irigoyen [illegible]

HOTEL [illegible] piezas [illegible] v22

HOTEL [illegible] 22 PIEZAS [illegible] v22

HOTEL [illegible] RIVADAVIA 11[illegible] [illegible] pasajeros con [illegible]

HOTEL [illegible] FAMILIAS [illegible] comodidad [illegible] 80 $

HOTEL [illegible] PENSION [illegible] baño [illegible] v21

## CASAS, LOCALES Y PIEZAS BUSCADAS

A [illegible]

B[illegible]

B[illegible] NECESITA [illegible]

B[illegible]

C[illegible] ALQUI[illegible]

CABALLERO [illegible] BUSCA PIEZA [illegible]

DESEO ALQUILAR [illegible] PIEZAS Y [illegible]

DEPOSITO [illegible] CAJONES [illegible] central. v20

EN FLORES [illegible] pieza [illegible]

GALPON [illegible] PARA [illegible]

JOVEN [illegible] PIEZA [illegible] v21

MATRIMONIO [illegible] piezas [illegible] 3430.

MATRIMONIO [illegible] desea alquilar dos piezas [illegible] Mercado de Abasto [illegible] v21

MATRIMONIO [illegible] desea alquilar [illegible] piezas [illegible] Venezuela [illegible] v21

PIEZA CON [illegible] se desea [illegible] v21

PRECISO PIEZA [illegible] FAMILIA, [illegible] central.

PIEZA AMUEB. [illegible] PENSION [illegible]

QUINTA CERCA DE LA CAPITAL SE desea alquilar [illegible] temporada [illegible] Sarmiento 1[illegible] v21

## CASAS, LOCALES Y PIEZAS BUSCADAS

SEÑORA empleada, desea pieza [illegible] quilina, mes vencido [illegible]

SALITA O PIEZA Y COMEDOR [illegible] escribir M. B., Charcas 1[illegible]

SEÑORA desea pieza y pensión [illegible] dirigirse [illegible] B., 18 [illegible]

SEÑORITA inglesa desea [illegible] amueblada [illegible] General Urquiza 59, depto. [illegible]

SE DESEA ALQUILAR CASA [illegible] con 7 habitaciones [illegible] prefiriéndose [illegible] Norte o [illegible] Belgrano [illegible] $, dirigirse por carta a [illegible] de Mayo 860.

SE BUSCA CASITA DE [illegible] con o sin muebles, 3 o 4 [illegible] cocina, cuarto para [illegible] Pueyrredón, Santa Fe, Callao [illegible] plaza Italia. Se [illegible] Ofertas con precio [illegible] 1379.

## ALQUILER DE PIEZAS SIN MUEBLES

ALQUILO PIEZA CON COCINA [illegible] 684. v21

ALQUILASE 1 PIEZA, TRANQUILA, [illegible] a la puerta, Medrano [illegible]

ALQUILASE PIEZA A CABALLERO [illegible] lado, 65 $, Corrientes 1129, [illegible]

ALQUILO UNA PIEZA EN [illegible] Pichincha 1122, 2o. piso.

ALQUILASE PIEZA A CABALLERO, [illegible] Salta 532, 2o. v21

ALQ. LINDA PIEZA con [illegible] Av. de Mayo 1111, 3o.

ALQ. BARATO pieza independiente [illegible] compañ. Cangallo 1252, 1o. [illegible]

ALQUILO PIEZA Y COMEDOR [illegible] 237, 2o. piso.

ALQUILO ANTESALA, TATA[illegible] [illegible] al 4400, media [illegible]

ALQUILANSE piezas, Rivadavia [illegible] comodidades.

ALQUILO PIEZA con todas [illegible] Tucumán 1[illegible], 1er. piso.

ALQUILASE PIEZA a hombre [illegible] familia, Larrea 317.

ALQUILO PIEZA A PERSONA [illegible] inquilino, Neuquén 13[illegible]

ALQUILO PIEZA, único inquilino [illegible] 932.

ALQUILO SALA Y PIEZA JUNTAS [illegible] salas, comodidad, Córdoba [illegible]

ALQUILO 3 PIEZAS, TODAS [illegible] Rioja 1136.

ALQUILO PIECITA AMUEBLADA [illegible] 578.

ALQUILO COMEDOR dividido [illegible] mayores, Independencia [illegible]

ALQUILO pieza sin muebles a persona [illegible] Maipú 449, dep. 2.

ALQUILASE PIEZA grande a persona [illegible] casa familia, Callao 1[illegible]

ALQ. PIEZA A MAT., comod. [illegible] papel, Paraná 531.

ALQUILASE LINDA PIEZA [illegible] 8 $, Venezuela 340.

ALQUILASE PIEZA con pensión [illegible] con o sin muebles, Belgrano [illegible]

ALQUILO LINDA PIEZA SIN MUEBLES, Talcahuano 3[illegible]

ALQUILO SALA, BDO. DE IRIGOYEN 112.

ALQUILO piecita a hombre solo, [illegible] luz, baño, barata, Montevideo [illegible]

ALQUILANSE COMEDOR Y pieza [illegible] Provincias Unidas 4140.

ALQUILASE EN CHALET, 2 piezas [illegible] Paz 3751, a 1[illegible] de Cabildo.

ALQUILO LINDA PIEZA a hombre [illegible] en casa de familia, Belgrano 1[illegible]

ALQUILASE 2 HERMOSAS piezas [illegible] a la calle, Jufré 110.

ALQUILO HERMOSA PIEZA [illegible] Independencia 718.

ALQUILO DOS PIEZAS JUNTAS [illegible] o hombres, baratas, [illegible]

ALQUILANSE 2 piezas y cocina [illegible] 876, Flores; llaves enfrente.

ALQ. SALA a mayores, barata [illegible] Senillosa 674.

ALQUILO PIEZA GRANDE [illegible] $ [illegible] Unidas 867, 2o. subt., clase [illegible]

ALQUILASE UNA PIEZA EN casa de familia, para matrimonio o señoras solas, Av. de Mayo 776, 4o. piso, derecha.

ALQUILASE SALA Y ANTESALA [illegible] comedor, en casa decente, Deán Funes [illegible] 1058.

ALQUILO 2 PIEZAS JUNTAS A MATRIMONIO solo o personas mayores, ref. [illegible] [illegible] Cangallo 1629. v22

ALQUILASE ANTESALA Y PIEZA [illegible] casa familia, Moreno 1284, [illegible] v21

BUSCO campañero DE PIEZA, decente, Tucumán 1[illegible] v21

CABALLITO, FORMOSA 3[illegible], PIECITA A hombre solo, luz, 10 $ alq.

ESMERALDA 651, LINDAS PIEZAS CON cocina, desde 27 $, a mayores. v21

ESTADOS 340, 2o. piso, se alquila sala sin muebles. v21

HABITACION SE ALQUILA EN 32 $ [illegible] Lavalle 988. v21

HERMOSA pieza a mayores $ 30, prefiérense solteros, B. Mitre 1424 (bajos).

HERMOSA PIEZA SE ALQUILA A PERSONAS mayores, Sarandí 167. v23

HERMOSA pieza, alquilo, hombre solo, [illegible] Once.

LINDO comedor y pieza alquilo a mat. [illegible] baño [illegible]

LINDA pieza a señor o persona sola, alquilo, casa particular, Uruguay 9[illegible]

PIEZA ALQUILO A PERSONA SERIA, B. Mitre 1920, d. 13.

PIEZA AMPLIA, BARATA, A HOMBRES, alquilo, Cangallo 845, patio 3o.

PIEZA BARATA a personas mayores, alquilase, Lima 446. v22

PIEZA A MATRIMONIO O HOMBRE SOLO, luz eléctrica, 22 $, Vidt [illegible]

PIECITA PARA HOMBRE SOLO ALQUILO, casa decente, Cevallos [illegible]

PIEZA SALUDABLE con [illegible] ventana, luz eléctrica, cocina, [illegible] v21

PARA DOS PERSONAS alquilase pieza sin muebles, con buena pensión, en casa argentina decente [illegible] teléfono, etc., únicos [illegible], precio módico, Moreno 8[illegible]

SE ALQUILA PIEZA A PERSONA sola, Chile [illegible], dept. 17.

SE ALQUILA PIEZA CASA TRANQUILA, Corrientes 5019. v22

SE ALQUILA PIEZA A HOMBRE solo, B. Mitre 2[illegible], dep. 4.

SE ALQUILA PIEZA A HOMBRES solos, [illegible]

SE ALQUILA PIECITA para una [illegible] sin pretensiones, Entre Ríos 8[illegible] v22

SALA SIN MUEBLES alquilase [illegible] v22

SE ALQUILA PIEZA PARA HOMBRES solos, Gallo 1279. v21

SALA GRANDE SE ALQUILA, BALCARCE 834. v21

SE ALQUILA PIEZA PARA HOMBRE solo, San Martín 3[illegible], dep. 1.

SALA ALQUILASE, B. DE IRIGOYEN [illegible] v21

SALA ALQUILO EN CASA DE FAMILIA, [illegible] Moreno [illegible]

SALA GRANDE Y ANTESALA, [illegible] comodidad, alquilo en casa [illegible] Río [illegible]

SE ALQUILAN 2 PIEZAS EN CASA DE familia, referencias, [illegible] 1880, dep. 1.

SE ALQUILA [illegible] PIEZA a personas mayores [illegible] depto. [illegible]

SE ALQUILA COMEDOR A MATRIMONIO solo [illegible] referencias [illegible]

SE ALQUILA SALA Y [illegible] PARA matrimonio [illegible] Carlos Calvo 2884. v21

SE ALQUILA HERMOSA [illegible]

SALA, ANTESALA [illegible]

## HABITACIONES con MUEBLES y PENSION

A 2a. 25 $ [illegible] PELLEGRINI [illegible] hombres [illegible] 71

ALQUILASE [illegible] caballeros solos [illegible] 818. v22

ALQUILO HERMOSA PIEZA AMUEBLADA [illegible] v21

ALQ. PIEZA amueb. [illegible] v21

ALQUILASE LINDA [illegible] Suipacha [illegible] v21

ALQ. PIEZA AMUEB. A CABALLERO, [illegible] v21

ALQUILASE [illegible] PIEZA [illegible] v21

ALQUILO [illegible] AMUEB. [illegible] v22

AMUEBLADO ALQUILO DORMITORIO a señor solo, por 30 $, Moreno 1[illegible] v21

ALQUILO PIEZA amueblada 35 $ [illegible] v21

ALQUILASE SALA AMUEBLADA, [illegible] 2416. [illegible]

ALQ. HERMOSA PIEZA AMUEB. [illegible] B. Mitre [illegible] v20

A SALA CON MUEBLES [illegible] Moreno 1[illegible] 2o. v21

ALQ. SALA, piezas [illegible] pensión, teléfono, Libertad 443. v21

ALQ. PIEZA PENSION PERSONAS mayores [illegible]

ALQ. PIEZA BIEN AMUEB., A SE[illegible] por 22 $ [illegible] 1741

ALQUILO SALA AMUEBLADA CALLE [illegible]

ALQUILASE HERMOSA sala amueblada [illegible]

ALQUILO PIEZA amueblada hombre solo [illegible]

ALQUILASE LINDA PIEZA BIEN amueblada, [illegible] 160.

ALQUILASE PIEZA AMUEBLADA CA[illegible]

ALQUILASE en [illegible] habitación amueblada [illegible] 3403.

ALQUILASE pieza amueblada, hombre solo, Sarmiento [illegible] G. v21

## HABITACIONES con MUEBLES y PENSION

ALQUILO SALA AMUEBLADA [illegible] por [illegible]

ALQUILANSE SALAS [illegible] Cangallo 1053.

ALQUILASE pieza amueblada [illegible] 1373, depto. 9. v22

ALQUILO PIEZA AMUEB. [illegible] Lavalle 1339.

ALQUILASE central [illegible] amueblada [illegible]

ALQ. hermosa pieza [illegible] pensión [illegible] 693

ALQUILASE SALITA [illegible] confort [illegible]

ALQUILO linda pieza [illegible] caballeros, Río [illegible]

ALQUILO PIEZA [illegible] para matrimonio [illegible]

ALQUILASE pieza con [illegible] 1 ó 2 señores [illegible]

A CABALLERO [illegible] pensión, con o sin pieza, B[illegible]

ALQUILO EN 40 $ [illegible] com., etc., B. Mitre 1[illegible]

ALQ. PIEZA CON [illegible] bien amueblada, Victoria 1[illegible]

ALQUILO LINDO comedor [illegible] 1 ó 2 señores [illegible] 301

ALQUILO PIEZA AMUEBLADA [illegible] $ a hombre solo, Av. de [illegible]

ALQUILO PIEZA CON [illegible] pensión, Suipacha 4[illegible] v22

ALQUILO PIEZA AMUEBLADA A CABALLERO, B. Mitre 1164.

ALQUILO PIEZA amueblada [illegible] buena pensión, a uno [illegible] Tucumán 2248, depto. [illegible]

ALQUILANSE 2 PIEZAS [illegible] amuebladas a personas distinguidas [illegible] Bmé. Mitre 1130, 2o. derecho [illegible]

ALQUILO MENTIRADA [illegible] casa tranquila [illegible] pensión [illegible] Constitución [illegible]

ALQUILO pieza amueblada [illegible] o matrimonio [illegible] 774, piso 10.

ALQ. PIEZA BIEN AMUEB. A MATRIMONIO, con pensión [illegible] Libertad 262. v21

ALQUILASE SALA Y PIEZA [illegible] de pensión, Sarmiento [illegible] piso, dep. C. v21

ALQUILO EN LINDO Y MODERNO [illegible] gran sala [illegible] o matrimonio [illegible] dep. 5, 1er. piso.

BUENA PENSION [illegible] v22

DOY EXCELENTE PENSION [illegible] con pieza amueblada, precio [illegible] Venezuela 675, piso 1o., depto. [illegible]

EN CASA TRANQUILA ALQ. [illegible] sala amueblada [illegible] 97.

EN CASA de familia alquilo [illegible] amueblada [illegible] inquilino [illegible] Moreno 1[illegible]

EN CASA FAMILIA ALQUILO [illegible] amuebladas [illegible] primera, Talcahuano 488, piso [illegible]

PIEZA amueblada a señor [illegible] Rodríguez Peña 124, 1o. piso.

PENSION Y PIEZA con [illegible] $ 85, teléfono, comod., Moreno 5[illegible]

PENSION Y PIEZAS AMUEBLADAS [illegible] casa de familia inglesa, Perú [illegible]

PENSION Y PIEZA en familia [illegible] 1486, 1o. [illegible] bajos.

PENSION CON pieza, 150 $ [illegible] caballero o señora, en [illegible] Uruguay [illegible]

PENSION DOY A [illegible] familia italiana, Sarandí 163 [illegible]

PIEZA AMUEB. SE ALQUILA señorita o matrimonio, Perú 3[illegible], dep. 1[illegible] v21

PIEZA AMUEBLADA 36 $ ALQUILASE, a hombre solo, familia, Venezuela 1822.

PENSION A PERSONAS DISTINGUIDAS, familia argentina, Bolívar [illegible] v22

PENSION Y SALA BALCON [illegible] personas, 50 $, [illegible] Tucumán 4[illegible]

PIEZA BIEN AMUEBLADA ALQUILASE, [illegible] 888, Flores. v21

PIECITA AMUEBLADA, UNICO INQUILINO, 25 $, 15 de Noviembre 11[illegible] v21

SALA AMUEBL. ALQUILASE, Bdo. de Irigoyen 78. v21

SALA AMUEBLADA se alquila, Av. de Mayo 1168, 1o. P. A. v21

SALA INDEPENDIENTE amueblada, se alq., único inquilino, Charcas 1086. v21

SE ALQUILA sala AMUEBLADA CON pensión, barata, B. Irigoyen 9[illegible] v21

SE ALQUILA PIEZA amueblada, Solís 1142, piso 1o., derecha. v21

SE ALQUILA SALA O PIEZA, con o sin muebles, Venezuela 674, 1er. piso.

SE ALQUILA PIEZA AMUEBLADA, calle Rioja 246, tratar Belgrano 1[illegible] v21

SE ALQ. PIEZA amueb., con pensión en familia, 58 pesos, Perú 88[illegible]

SE ALQUILA SALA AMUEBLADA, con baño, Tucumán 1[illegible]

SAN JOSE 293, PENSION FAMILIAR, muy buena, 55 pesos.

SE ALQUILAN 2 PIEZAS CON MUEBLES con o sin pensión, hay teléfono, Bolívar 7[illegible]

SE ALQUILA PIEZA AMUEBLADA CON balcones a la calle, para hombre solo, Viamonte 1741. v22

SE ALQUILAN 2 HABITACIONES amuebladas para matrimonio o hombre solo, Charcas 3421, no hay papel. v22

SE ALQUILAN 2 PIEZAS BIEN AMUEBLADAS, en casa de familia, juntas o separadas, Córdoba 2945. v21

SALITA CON O SIN MUEBLES SE ALQUILA en casa tranquila, [illegible] Mitre 883. v21

UNA PIEZA BIEN AMUEBLADA [illegible] se alquila en [illegible] depto. de [illegible] sola a caballero [illegible] o neutral, Reconquista 761, depto. 10.

## INSTRUCCION PUBLICA

AMBOS SEXOS, MAQUINAS DE ESCRIBIR, 3 $ mes, Bmé. Mitre 2582. v22

A $ 3 MENSUALES MAQUINAS de escribir y taquigrafía, Corrientes 2369.

A 3 $ MENSUALES, inglés o francés, ambos sexos, Corrientes [illegible]

APRENDAN corte [illegible] confección [illegible] diploma [illegible] Belgrano [illegible]

AGRONOMIA, [illegible] León [illegible] Fe 3[illegible]

ALUMNOS LIBRES [illegible] colegios nacionales [illegible] grado [illegible] Fe 3205.

A TENEDORES DE libros preparo garantido en 4 meses, Salta 1[illegible]

A OBREROS, leer, escribir, aritm., cuentas, enseño en 2 meses, San Juan 1644. v25

A $ 3 S. JUAN 1792, Teneduría, aritm., etc., $ 5, Máq. $ 3, piano $ [illegible] Diploma. v21

A CHACABUCO [illegible], taquigr., escritura, cuentas, [illegible] tenedur.

A CHACABUCO [illegible] francés, italiano, latín, [illegible] caligrafía.

ARITM., ALG., GEOM. [illegible] enseño [illegible] Suipacha 4[illegible]

A 10 $ TENEDURIA [illegible] contabilidad [illegible] caligrafía y taquigrafía, Corrientes 3[illegible]

APLAZADOS DE [illegible] NACIONAL, preparación garantida [illegible] aprobar los exámenes [illegible] 1334. v23

A 3 $ POR MES ENSEÑO SOMBRE[illegible] corte [illegible] piezas [illegible] 2455. v22

ARIT., ALG., GEOM., [illegible] CLASES [illegible] Militar, Nacional, Normal, liceo, etc., Independencia 2[illegible]

A SAN BERNARDO [illegible] Colegio [illegible] a alumnos [illegible] 1208. v21

A 1 $ MES, [illegible]

ARITMETICA [illegible]

A 10 $ AL MES [illegible] DIARIAS [illegible]

AL INSTITUTO [illegible] Rivadavia [illegible]

A 10 $ MENSUALES [illegible]

BACHILLERATO [illegible] 1334

BACHILLERATO [illegible]

BACHILLERATO [illegible] por profesores del Nacional [illegible] 3er. piso. v26

BACHILLERATO [illegible] 25 PROFESORES. Clases [illegible] día y noche. Dado el sistema de enseñanza de esta Institución, ofrecemos [illegible] garantía a los padres y alumnos [illegible] Sarmiento 865. v30

CAJERAS [illegible] Idiomas, telegraf. [illegible] 3308. v24

CONTABILIDAD [illegible] DIA Y noche, prof. [illegible] Av. de Mayo 754. v30

COLEGIO CARLOS [illegible] ALVEAR. Incorporado a [illegible] Nacional. Enseñanza primaria hasta el [illegible] Preparación sólida del bachillerato [illegible] rendirse 3 años en uno. Ingreso a [illegible] Nacional, Naval, Militar, Comercial [illegible] Agronomía y Veterinaria. [illegible] se rinden en el mismo colegio [illegible] alumnos y externos desde 7 años [illegible] Pídanse prospectos, Sarmiento 866, U. T. [illegible] Libertad. v30

## INSTRUCCION PUBLICA

DIRECTOR [illegible] LA DEL NATUR. [illegible] Cevallos 1154. v21

DESEO [illegible] ADULTO EN EL CAMPO [illegible] profesor, dirigirse estación [illegible] profesor J. M. G[illegible] v21

ESCUELA [illegible] BAILE V. Darago, dip. [illegible] salón, Callao 341. v21

ESCUELA [illegible] BAILE, director [illegible] Ma[illegible] París, Callao 1[illegible]

ESCUELA [illegible] BAILE V. Darago, dip. [illegible] salón, Callao 341. v21

ESCUELA [illegible] BAILE, CANGAS [illegible] profesor argentino [illegible]

ENSEÑANZA DE TAQUIGRAFIA, EN [illegible] año, máquina de escribir [illegible] preparan empleadas para [illegible] 1820. v22

ESCUELA [illegible] BAILES MODERNOS [illegible] señoritas [illegible] ocho lecciones. [illegible] boston, One-Step, [illegible] tango y maxixe. [illegible] 1719. [illegible]

ESCUELA [illegible] BAILE, enseñanza perfecta, [illegible] salón. Director J. [illegible] argentino diplomado [illegible] persona [illegible] maestro de [illegible] Hotel [illegible] U. T. 5880 [illegible]

ESCUELA [illegible] BAILES, CLASES MIXTAS [illegible] caballeros, martes [illegible] jueves [illegible] privadamente para aprender rápido [illegible] por profesoras [illegible] boston, one step, fox trot [illegible] maxixe [illegible] lecciones día y noche [illegible]

FRANCES POR PROFESORA FRANCESA [illegible] Av. de Mayo 605. v30

INGLES [illegible] CONVERSACION, EXAM. $ 10 [illegible] Mayo 605. v30

IDIOMAS [illegible] preparación, [illegible] enseño [illegible] Maipú 306. v21

INGLES [illegible] traducción resp. [illegible] máq. [illegible] Viamonte 11[illegible] v21

INGLES [illegible] Lasch, enseña rápido en [illegible] S. Juan [illegible] mes 5 $. v25

INGLES [illegible] GRAM., EXAM., METODO [illegible] 10 $ mes, Perú 14, 1o. v21

INGLES [illegible] PROFESORA de Londres, 10 $ [illegible] Clases [illegible] domicilio, módico [illegible] Viamonte [illegible] v21

INGLES [illegible] FRANCES por prof. [illegible] estudiantes, señoritas [illegible] 10, Carrera [illegible] v21

INSTITUTO [illegible] INCORPORADO [illegible] del colegio nacional [illegible] primario. Pupilos, medio pupilos [illegible] independencia [illegible]

LECCIONES [illegible] CUENTAS, CLASES [illegible] mens. Triunvirato 5[illegible]

LA ACADEMIA [illegible] PEREIRA [illegible] Maipú [illegible] donde [illegible] las clases de taquigrafía, máquinas, telegrafía e inglés. [illegible]

MAESTRA [illegible] de castellano, piano [illegible] 5 $ a dom. Camargo [illegible]

MAQUINAS ESCRIBIR $ 3 MES, SE DAN diplomas [illegible] de Mayo 605. v30

MANICURA [illegible] y masajes, enseñanza [illegible] se dan diplomas, Academia Norteamericana, Suipacha 4[illegible] v21

MANICURE [illegible] PEDICURO Y MASAJES, enseña [illegible] completa [illegible] Uruguay 74. v21

PROFESORA [illegible] ENSEÑA PIANO, canto, italiano, francés, B. Mitre 2533. v30

Profesora de FRANCES, inglés, alem., prep. exám., a dom., Santa Fe 1823, 7o. v30

PROFESOR [illegible] NACIONAL prepara alumnos [illegible] Matheu 937. v21

PROFESORA PIANO Y SOLFEO A DOMICILIO [illegible] Carta F. V., [illegible] Carranza 915. v21

PROFESOR DEL NACIONAL PREPARA a domicilio grados y años. Precio módico, Cachimayo 372, U. T. 1186, Flores. v22

POR $ 8 enseño EN 3 MESES PIANO, violín, guitarra, mandolín, solfeo, Sarmiento 1815. v29

PROFESOR DIPLOMADO DE MATEMATICAS [illegible] da clases en su casa o a domicilio, Sarmiento 2660.

PROFESORA SUPERIOR DE PIANO Y solfeo da lecciones a domicilio, Paraná [illegible] v22

PROFESORA DE PIANO Y SOLFEO, recibida en el Conservatorio Thibaud Piazzini, da lecciones en su casa y a domicilio, Santa Fe 1[illegible] v21

POR 5 $ ENSEÑA EN 3 MESES METODO [illegible] a señoritas y caballeros, piano, violín, mandolín, bandurria, guitarra, acordeón, bandoneón, flauta, clarinete y solfeo, a domicilio, 10 $, México 2801. v21

TELEGRAFIA MORSE, TODO CINTA, clases [illegible] 5 y 10 $, S. Juan 2[illegible] v25

VIOLIN, piano, lecciones [illegible] domicilio, $ 10 mensuales, Salta 305.

VIOLIN, PIANO, CANTO, enseñanza rápida y mod., p. mód., Cevallos 1151. v21

## PROFESIONALES PEDIDOS

BOMBARDINO Y TROMBON DE CANTO para la capital [illegible] presentarse hoy, Catamarca 1[illegible]

CABALLERO ALEMAN DESEA TOMAR lecciones de conversación en castellano. Ofertas bajo [illegible] A. 2055, a este diario, sucursal Belgrano. v22

DEPENDIENTE de farmacia para hospital se precisa, Chacabuco 1728. v22

DEPENDIENTE idóneo se necesita, Farmacia Argentina, Villa Ballester.

DEPENDIENTE segundo de farmacia [illegible] con recomendaciones, Cevallos 230, de 1 a 7.

DACTILOGRAFO CON CONOCIMIENTOS de inglés y [illegible] generales de escritorio, se necesita, dirigirse por carta a casilla de correo 2[illegible] indicando sueldo que pretende. v23

EMPLEADA [illegible] empleo para dos señoritas taquígrafas [illegible] escritura rápida y correspondencia castellana y francesa. Buena [illegible] Ofertas a [illegible] v23

LECCIONES [illegible] confección [illegible]

MUSICOS DE BANDA NECESITO, tratar [illegible] Vernia 2984, Flores.

MEDICO PARA [illegible] SE NECESITA [illegible] Monte de [illegible] v26

MEDICO NACIONAL [illegible] DEJARA [illegible] pueblo [illegible] de importancia [illegible] médico nacional. Trata [illegible] de 9 a 11.30, [illegible] Hotel Español [illegible] Avenida de Mayo [illegible] pieza [illegible]

PIANISTA señorita para trabajo de [illegible] precisa, Humberto 1[illegible]68.

PROFESOR PARTICULAR [illegible] alumno [illegible] Alcaraz [illegible] Flores.

SE PRECISA señorita pianista competente para buena orquesta, Chacabuco [illegible]

SEGUNDO VIOLIN se necesita [illegible] Corrientes 160.

## PROFESIONALES OFRECIDOS

AUXILIAR T. DE LIBROS JOVEN [illegible] ofrece, Cachi 8[illegible] B. B.

A [illegible] PLANOS Y CROQUIS [illegible] DE [illegible] ofrezco [illegible]

COPIAS A MAQ. [illegible] MAS barato que nadie, Libertad 443. v21

CONTADOR público se encarga de [illegible] liquidaciones, balances [illegible] 2142.

DACTILOGRAFA se ofrece, Independencia 6.9, dep. 3.

DIBUJOS, TIPOS [illegible] PATENTES, planos, avisos, [illegible] Independencia 1156, U. T. [illegible]

DIBUJANTE joven [illegible] se ofrece [illegible] escuelas [illegible] Defensa [illegible] 3[illegible]6, a F. Z.

DEPENDIENTE [illegible] años [illegible] certificados [illegible] Caballito.

DACTILOGRAFA [illegible] castellano [illegible] Tucumán 1390.

EMPLEADO [illegible] años [illegible]

FARMACEUTICO [illegible] San Pedro [illegible]

FLAUTISTA de [illegible] se ofrece, México 1740. v21

FARMACEUTICO [illegible] referencias [illegible] presta servicios [illegible]

INGENIERO [illegible] PROFESIONAL [illegible]

INSPECTORES [illegible]

J[illegible] 19 años [illegible]

PIANISTA BUENA [illegible]

P[illegible]

P[illegible]

PIANISTA [illegible]

PIANISTA [illegible] repertorio [illegible]

PROFESOR [illegible]

P[illegible] y competente [illegible] por carta a [illegible]

SEÑORITA pianista [illegible]

SEÑORITA [illegible]

TENEDOR de libros [illegible] Escudero [illegible]

TENEDOR de libros [illegible] F. A. [illegible]

TRADUCTOR PUBLICO [illegible] San Martín 12[illegible]

TENEDOR de libros [illegible] Bdo. de [illegible]

TAQUIGRAFO, [illegible] Tuyutí [illegible]

TENEDOR DE LIBROS [illegible] genérales [illegible] cfrece, F. C. Sarmiento [illegible] v21

## PROFESIONALES OFRECIDOS

TENEDOR DE libros práctico, mód. [illegible] por horas, se ofrece, [illegible] Estados Unidos 590.

A [illegible] piano y flauta se ofrecen [illegible] en sep. Bermejo 1190. v22

A [illegible] HOMBRE SIN PRETENSIONES se ofrece, Caseros 29[illegible]

A [illegible] TANGUISTA, [illegible] compañía [illegible] se ofrece, Ensenada [illegible]

## PARTERAS

A [illegible], partera, prof., pens. [illegible] $, asist. result., Alberti 15[illegible]

A [illegible] PARTERA ESPECIALISTA [illegible] Deán Funes [illegible]

CASA PARTERA J. [illegible] pensionistas, B. Irigoyen [illegible]

C[illegible] pensionistas [illegible] partera [illegible] Rioja [illegible]

[illegible] BARBONE, partera, pensionistas [illegible] Libertad [illegible]

PARTERA Meeroli, hem., partos, [illegible] pens., 40 $, Corrientes 2940. v30

PARTERA ZEPURNAYO, Hem., partos [illegible] rap., pens. 40, Pueyrredón 583. v30

PARTERA Margarita Casanova, RECIBE [illegible] a precio mód., Humberto 367. v30

PARTERA, CONS. GRAT., PENSIONISTAS [illegible] 772, U. T. 6413, J. [illegible] chap. 30

PARTERA Leonardi, profesora dip. [illegible] Bs. As., consultas, Corrientes [illegible] 21

PARTERA [illegible] pensionistas [illegible] Tucumán [illegible]

PARTERA ESPECIALISTA en [illegible] recibo pens. [illegible]

PARTERA FRANCESA, ex jefe Mat. [illegible] París, sin chapas, Uruguay [illegible]

PARTERA PROF. MADRID, [illegible] [illegible] rápidas, resultado seguro, [illegible] $, cons. gratis, Piedras [illegible]

PARTERA MALERBA, PROF. MAT. [illegible] Bs. As. curac. ráp. Pens. 40 $ [illegible] gratis, Paraná 947, sin chapas. v30

PARTERA EX JEFA MATER. [illegible] curac. rápida [illegible] seguro, pensión sin chapas.

PARTERA PITHAU, DIPLOMADA [illegible] Facultad de C. M. de Bs. As. [illegible] plan de estudios [illegible] Ayacucho 556, 3 a 5.

PARTERA DE MADRID, [illegible] seguras, admite pensionistas, [illegible] consultas gratis de 1 a [illegible]

## OFICIOS Y EMPRESAS UTILES PARA LAS FAMILIAS

A [illegible] compongo pianos Const. Rath [illegible] Berg. J. Hernández 2346. [illegible]

AFINAMOS PIANOS por 3 $, componemos [illegible] Venezuela 472, U. T. 36, Av. v23

A [illegible] planos [illegible] Moreno [illegible]

COMPRO [illegible] BEFAC[illegible] a plazos, Yerbal 2082, U. T. 181, Flores. v22

ENCERO PISOS, cera especial, brillante, [illegible] 804, Flores. v21

ENCERO PISOS, LIMPIO CASAS, ABONADOS [illegible] Venezuela 1610, U. T. 5927 [illegible]

ENCERO pisos, cera brillante, limpio casas, Montevideo 519, U. T. 6142, Jl. v20

ENCERO pisos, espec., limpio casas, [illegible] v21

ENCERADOR A TODO GUSTO [illegible] no marca pisadas, limpieza de casas, [illegible] U. T. [illegible]

ENCERE Y LIMPIE su casa por la empresa La Juventud y quedará satisfecho, Cangallo 1696, U. T. 2385, Lib. v21

ENCERO pisos, limpio casas y alfombras, [illegible] U. T. [illegible] B. v21

ENCERO PISOS, LIMPIO CASAS Y LUSTRO [illegible] abonados, Berdón [illegible] Sáenz Peña 550, U. T. 6885, Lib. v21

EBANISTA, lustro y compongo muebles, [illegible] Estados Unidos [illegible]

ENCERO PISOS A [illegible] LIMPIO casas, alfombras [illegible] U. T. 1918, Libertad.

EL UNICO EN OFICIAL [illegible] Thompson, lustra [illegible] muebles [illegible] Apacucho [illegible], U. T. 433, Lib. v21

EX CAPATAZ de la casa Tarrio, lustra muebles importantes y del país, pianos antiguos, dorados y laqué, U. T. 6205, Libertad, Pozos 758, A. Guasch. v21

ENCERO PISOS Y PARQUETS A 1 $ [illegible] tres manos cera, lustraje muebles, [illegible] por día. Trabajo esmerado, llame por teléfono U. T. 184, Libertad, Belgrano 1[illegible] v21

ENCERO y lustro pisos y parquets, a $ [illegible] por pieza, con tres manos de cera y aguarrás especial, única que no marca las pisadas, a prueba. Especialidad, lustro pianos y muebles, limpieza casas, baratísimo, Corrientes 2276, U. T. 1343, Libertad.

ENCERO Y LUSTRO PISOS Y PARQUETS a 2 $ por pieza, con tres manos cera y aguarrás especial, única cera que no marca las pisadas, a prueba. Especialista, baratísimo, lustro pianos y muebles, limpieza de casas, limpio alfombras a $ 1, ex oficial de Maple. Encerado de confianza, U. T. 4460, Lanza, Santa Fe 14[illegible] v21

EX OFICIAL DE MAPLE DE PARIS, nuevos métodos para encerar pisos parquets, 2 $ pieza, tres manos de cera brillante, resiste el agua y no marca las pisadas (a prueba), limpio casas, alfombras, baratísimo, tomo abonos, lustro y compongo muebles y pianos a mitad precio. La Parisiense, Alsina 3093, U. T. 2870 M. v21

HOY MISMO PIDA que pase Costamagna, Bolívar 150, para que transforme su casa en regia mansión. Ambos teléfonos. v30

LUSTRO MUEBLES, PARQUETS, BARATO, Talcahuano 309, U. T. 105, Lib. v21

LUSTRO, COMPONGO, CAMBIO muebles, E. Petito, Viel 112, esq. P. Goyena. v28

MUDANZAS Y TRANSPORTES EN autocamiones, viajes diarios entre esta, La Plata, Tigre, Morón, Adrogué, San Martín y demás pueblos [illegible] en [illegible] horas [illegible] domicilio [illegible] y Bs. Aires, respondemos de cualquier daño, no otros camiones [illegible] los carros mudanzas [illegible] barato que existe en rapidez [illegible] sean [illegible] le conviene pedirnos precio, ofrecemos absoluta seguridad [illegible] camiones para [illegible] U. T. [illegible] Mitre [illegible]

NUESTRO TEMA [illegible] EL VERANO [illegible]

PINTURA, papel, albañilería [illegible] casa, barato, [illegible] Av. Alem [illegible] v21

PINTOR, empapelador, se ofrece [illegible]

PINTOR EMP. [illegible]

PINTOR, EMPAPELADOR [illegible] PATIOS [illegible] 2, empapelo [illegible] Lavalle 2[illegible] v21

TOLDERO y tapicero, barato, B. [illegible] 1547, [illegible] Palermo. v21

TAPICEROS [illegible] en [illegible] y cortinados [illegible]

TAPICERO ex decorador de Thompson, mueb., cortinados, reformas, precio módico, A. Renes, Uruguay 865, U. T. [illegible] Juncal. v1oct

TOLDOS MODERNOS, CORTINAS Y [illegible] piezas [illegible] El Progreso Argentino [illegible] Independencia [illegible]

## OFICIOS DIVERSOS PEDIDOS

APARADORAS [illegible] se necesitan, Paraguay [illegible] v21

APRENDIZA para [illegible]

APARADORA de señora [illegible] Cochabamba [illegible]

APRENDIZA [illegible]

APARADORAS [illegible]

A [illegible]

AYUDANTES [illegible] precisan [illegible]

A [illegible]

AYUDANTE [illegible] para [illegible]

APARADORAS [illegible]

APRENDIZ [illegible]

APARADORA [illegible] oficiala [illegible] aprendiza [illegible]

A[illegible]

A[illegible] estado [illegible]

A[illegible]

A[illegible]

A[illegible]

A[illegible]

A[illegible]

A[illegible]

APARADOR [illegible]

A[illegible]

APRENDIZA [illegible]

APARADOR [illegible]

APARADORAS se [illegible]

AYUDADOR [illegible]

APARADORAS [illegible] 15[illegible]

AFINADOR y compositor de pianos [illegible] se necesita [illegible] permanente. Breyer Hnos., Bolívar 1510.

## OFICIOS DIVERSOS PEDIDOS

BORDADORAS competentes para talleres, [illegible] B. Irigoyen 757.

B[illegible] preparadora se precisa, Libertad [illegible]

BORDADORA para máquina Singer, para [illegible] C. Pellegrini 628.

BORDADORAS máq. Singer y a mano, [illegible] B. Mitre 2220.

BORDADORA máquina Cornely, [illegible] se necesita, Sarandí 635.

B[illegible] medio oficiala modista y aprendiza adelantada, Río Bamba 1[illegible]

B[illegible] camiseras con muestra, [illegible] Córdoba 3313.

BORDADORAS en blanco, aprendizas [illegible] B. Mitre 1940, dep. 15. v21

BORDADORAS y vainilladoras se precisan [illegible] 541.

BUEN TORNERO en chapa, se necesita, Pueyrredón 684. v22

BORDADORAS precisan para taller [illegible] Florida 677.

BUENA costurera y una buena prensadora para sombreros con referencias [illegible] Uruguay 149, después de las [illegible]

C[illegible] encoladores y aprendices [illegible] Humahuaca 3981.

C[illegible] oficial se precisa, Monroe [illegible] Belgrano.

CARPINTEROS para cemento armado se [illegible] Rosario esq. Pichincha.

COCINERO necesito, 40 $, casa [illegible] Sarmiento 865.

COSTURERA de ropa blanca y muchacha [illegible] precisa, Córdoba 2218.

C[illegible] oficial con o sin baño, [illegible] Caballito.

CADETE [illegible] para tienda, recomendado [illegible] Pueyrredón 1114. v22

C[illegible] vender [illegible] se necesita, [illegible]

COSTURERAS medio oficialas lencería fina, [illegible] Callao 888.

CAMISERA buena oficiala se precisa, [illegible]

C[illegible] depósito de vinos, [illegible] Posadas 1481.

C[illegible] se necesita, Cangallo [illegible]

C[illegible] se precisa que ande en bicicleta, [illegible] Suipacha 323.

C[illegible] para cerrar camisas, con [illegible] B. Mitre [illegible]

C[illegible] se necesita, Pavón 3347.

C[illegible] con maestra, se [illegible] Sarmiento 1[illegible]

C[illegible] que sepa coser a [illegible] B. Mitre 2254. v21

CORREDOR DE VINO PARA FAMILIAS se necesita, Humberto 1855. v21

C[illegible] se precisan, Monroe [illegible] v21

C[illegible] que entienda cortar [illegible] San Juan 2032. v21

CORTADOR DE CALZADO SE NECESITA, [illegible] v23

CORTADOR para trajes de niño necesitamos, casa [illegible] Darwin y Loria. v22

CORREDOR se necesita que tenga relaciones familiares, cafés y hoteles, Salta [illegible] a 10.

CORREDORES ciudad y campaña, para [illegible] de 1 a 3, Bmé. Mitre [illegible]

COSTURERAS, [illegible] armadoras de camisas y una aprendiza para taller se necesitan, Casado y Cía., Perú 1[illegible] v22

CORREDORES necesito, fácil colocación [illegible] Sr. Levi, Viamonte [illegible] de 1 a 2 p. m.

CORTADOR y costurera muy práctico en confecciones para niños precisa, Humberto 1º 1739.

CARPINTERO medio oficial para trabajar en embalaje se necesita, Cochabamba 3033. v23

CORREDORES para un artículo importante de [illegible] garrafas necesitamos, Junín 851 [illegible]

COSTURERAS y aprendizas para mangas para trabajar en los talleres, se necesitan, Cevallos 351. v26

COSTURERAS para camisas de niño se pagan altos precios, necesita Harrods B. A. Ltd., Humberto 1º 30[illegible] v22

COLCHONERAS [illegible] se precisan en [illegible] Tirol [illegible] Kentucky, Rodríguez Peña 260. v24

COSTURERAS para pantalones de confección, blusas y cazadoras de niño, con muestra, se necesitan, Santa Fe 2511. v21

CORREDORES VENDEDORES Y AGENTES [illegible] garantía comercial, a sueldo y comisión, necesita la oficina La Nacional, B. Mitre 4[illegible], Nataja.

CARPINTERO herrero que entienda de cañerías se precisa para estancia, con herramientas, sueldo 60 $, Callao 1647, de 9 a 11 a. m.

CORTADOR sastre joven, muy práctico, [illegible] para estar al frente de casa muy acreditada se necesita, buen sueldo y habitación, por carta dando informes y referencias a d. H., Lavalle 2570. v22

DEPENDIENTE de almacén se necesita, buenas referencias, Av. San Martín 1301.

DEPENDIENTE 1 zapatería competente en el ramo necesito, Maipú 118.

DEPENDIENTE de almacén de 15 a 18 años se necesita, Arenales 2501.

DEPENDIENTE de [illegible] necesito, práctico en [illegible] Guirondaga 173, despensa.

DESVIRADOR [illegible] precisamos, B. Mitre 2264. v21

DEPENDIENTE de almacén de 15 a 18 años se necesita, Pedernera 802. v22

DESVIRADOR [illegible] se necesita, Moreno 2[illegible] v21

DESVIRADOR de [illegible] se necesita, Bernardo de Irigoyen [illegible] v24

DEPENDIENTE de almacén, práctico, para todo trabajo [illegible] Sarmiento 898.

DEPENDIENTE cadete, práctico en puntillería o mercería, bien recomendado, se necesita, C. Pellegrini 190, "El Guipur".

DEPENDIENTE de almacén de 16 a 18 años, algo práctico y recomendado se necesita, Rivadavia 8002.

ENSEÑO el oficio de pantalones en muy pocos meses, Río Bamba 811.

ENCERADOR de pisos práctico precisa, Moreno 1[illegible] de 8 a 1[illegible]

ESTUCHERO [illegible] se necesita, Bmé. Mitre 1[illegible]

ENVASADORES prácticos para bazar, se necesitan, Victoria 1018. v21

ESCRIBIENTE para estancia, sueldo 40 $, se precisa. Por carta, Avenida de Mayo 916, A. S.

ENCARGADO PARA SUCURSAL DE VINOS que sea práctico y con buenos informes se precisa, Charcas 5147.

EMPAQUETADOR práctico de calzado con [illegible] recomendaciones de las casas donde ha trabajado se necesita, por carta a A. B. Bolsa de Comercio.

FUNDIDOR en bronce, medio oficial, necesito, Treinta y Tres 550.

FOTOGRABADORES montador competente precisamos, J. Reig y C., Rivadavia 1[illegible]

FUNDIDOR en bronce competente necesitamos, Santa Fe 3455. v21

FOTOGRAFO se necesita un muchacho aprendiz, se prefiere esté adelantado en los trabajos, Belgrano [illegible] v22

FCA. DE JUGUETES NECESITA señoritas pintoras, empastadores y aprendices, Río Bamba 1173.

GRABADOR aprendiz se precisa, Sarmiento 1[illegible]3. v21

HERRERO buen oficial de cocinas necesito, Treinta y Tres 554. v21

HERREROS oficiales de camas y aprendiz necesito, Sarmiento 3082. v21

HOJALATERO gasista se precisa, [illegible] 2[illegible]85.

HOJALATERO se necesita, Cuaya [illegible]

HERRERO de obra, oficial competente, aprendiz adelantado necesito, Córdoba 4[illegible] al fondo.

HOMBRE solo se necesita, con práctica de administración casa de escritorio y [illegible] buenos informes y garantías personales [illegible] 1282.

HOMBRE JOVEN con buena letra y ortografía para celador interno se precisa. Inútil presentarse si no es competente y recomendado, Uruguay 428. De 1 a [illegible]

JOVEN DE buena presencia se necesita para platería, Paraguay 1[illegible]

JARDINERO matrimonio o casado, se precisa, tratar de [illegible] Mayo [illegible]

LUSTRADOR práctico en [illegible] se necesita, [illegible]

LUSTRADOR de muebles necesito, Cochabamba 3960.

LIMPIADOR DE [illegible] se necesita, Felipe [illegible]

LUSTRADOR de pisos, muy práctico, precisa, Maipú [illegible]

LUSTRADOR se [illegible] para sábado se [illegible]

LENCERAS [illegible] se precisan, Talcahuano 2[illegible] v23

LUSTRADOR [illegible] se necesita, 25 de Mayo 1[illegible]

LENCERA [illegible] se necesita, [illegible] v22

LUSTRADORES de calzado se precisan, [illegible] Belgrano 3109. v21

LLENADORES de capullos de trafra se necesitan [illegible] Tucumán 814. v21

LUSTRADOR de calzado práctico muy competente [illegible] v21

LUSTRADOR para pianos, competente, se necesita para puesto permanente, Breyer Hnos., Bolívar 1510.

MODISTA medio oficiala para sastre de señoras se necesita, Maipú 842.

MUCHACHO para salón de lustrar se necesita, Maipú 282.

MUCHACHO de 14 a 15 años, para lechería, se precisa, Río de Janeiro 741. v22

MUCHACHO que sepa afeitar bien para sábados precisa, Leones 4429.

MUCHACHO para despacho de bebidas se necesita, Constitución 2[illegible]

MEDIO oficiala modista de vestidos se necesita, Maipú 388.

MEDIO oficial electricista se precisa, Reconquista 3[illegible]

MUCHACHO para lechería, de 13 años se precisa, 15 de Noviembre 1140.

## OFICIOS DIVERSOS PEDIDOS

MUCHACHO lustrador botines y mensajero preciso, Cangallo 1018.

MODISTAS para trabajar en su casa, con muestra, se necesitan, C. Pellegrini 539.

MEDIO oficial bicicletero preciso, Catamarca 416.

MUCHACHA APRENDIZA planchadora y mandados, se necesita, R. Peña 324.

MUCHACHO de 14 a 15 años, necesito para lechería, calle Arenales 1018.

MEDIO oficial tornero para madera se necesita adelantado; Acevedo 142. v23

MOZO mostrador práctico necesito, 25 de Mayo 522, de 2 a 5.

MEDIO buena oficiala modista de vestidos necesito, San José 135.

MUCHACHO de 11 a 18 años para lavacopas se precisa, Lavalle 1392.

MUCHACHOS aprendices, se precisan, para taller de rayados, Chile 531.

MUCHACHO para almacén, se precisa, Alsina 1600.

MUCHACHO de 12 a 14 años, preciso para repartir, lechería, Talcahuano 1090.

MUCHACHO para almacén, algo práctico, se precisa, con rec., Güemes 3500.

MUCHACHO para lechería, se precisa; Santa Fe [illegible].

MUCHACHO para salón de lustrar se necesita. Independencia 2168.

MODISTA aprendiza se precisa, México 1480, 5o. piso, dep. 2. v22

MEDIO oficial carpintero, preciso, Salado 1172.

MUCHACHO o mozo práctico para lechería, preciso, Corrientes 3779.

MUCHACHOS para encuadernación se necesitan, Corrientes 2113.

MUCHACHO de 14 años para bazar, presentado por sus padres, H. Irigoyen 465.

MUCHACHO 15 años, mandados negocio, sueldo 25 $, preciso, Tacuarí 164.

MUCHACHO lavacopas y limpieza, se necesita, Corrientes 1802, bar.

MUCHACHOS aprendices, se necesitan, para taller de broncería, Moreno 2000.

MUCHACHO peón para limpieza, preciso, doy $ 20, [illegible] 750.

MUCHACHO de 14 a 16 años, para fábrica de calzado, Independencia 2936.

MEDIO oficiala y aprendiza modistas, se precisan, Maza 561. v22

MEDIO oficiala adelantada, se precisa, Córdoba 1418.

MUCHACHOS peoncitos de carpintería se necesitan, con libreta, Sadi Carnot 67.

MUCHACHO necesito de 12 años, para cuidar un quiosco, Piedras 452.

MUCHACHO para casa de neumáticos se precisa, Entre Ríos 1071.

MUCHACHO aprendiz y para entregar preciso, Avellaneda 228, Caballito.

MUCHACHO para lechería práctico preciso, Cevallos 292.

MUCHACHO español de 15 años preciso para reparto de leche, Gaona 3333. v22

MUCHACHO práctico para zapatería se necesita, Cabildo 1687.

MEDIO oficiala modista se precisa, General Paz 2253, Belgrano.

MUCHACHO para restaurant se necesita, La Madrid 271, Boca. v21

MEDIO OFICIAL hojalatero que entienda de plomero preciso, Caseros 1771. v22

MEDIO OFICIALA para taller de confección necesito, Mansilla 3067. v21

MOCITO se precisa para mostrador de confitería, sueldo 25 $, calle José C. Paz 101, Lanús. v22

MEDIO oficiales silleteros preciso, calle San Salvador 5556. v22

MOZO práctico de almacén, se precisa, Boedo 1806. v21

MOZO práctico para almacén se precisa, Carlos Calvo 1900. v21

MEDIO OFICIAL y aprendiz balancero se precisan, E. Ríos 164. v22

MUCHACHOS preciso para trabajo liviano de industria, Gazcón 650 de 1 a 5. v21

MUCHACHO para despacho de bebidas, se necesita, Paseo Colón 1397. v21

MEDIO oficiales y aprendices carpinteros se precisan, Mozart 224, Floresta. v21

MUCHACHO lava-copas, práctico, se precisa, calle Pichincha 410. v21

MUCHACHO para lustrar calzado salón necesito, Alberti 11. v21

MEDIO oficiala modista, se necesita; Esperanza 411, V. Sarsfield. v21

MOZO práctico de almacén, con rec., se necesita; Canalejas 801. v21

MOZO PARA RESTAURANT necesito sin pretensiones que sea práctico, Juncal [illegible].

MODISTAS. Oficiala, medio oficiala y aprendiza, preciso, San Eduardo 2105, Flores.

MUCHACHO de 14 a 15 años para almacén, recomendado, preciso, calle Estados Unidos 3967.

MUCHACHO con bicicleta, se necesita, sueldo 30 pesos, Santa Fe 2124. De 9 a 10 a. m.

MUCHACHO para mandados y limpieza de negocio se necesita. Dirigirse portería Esmeralda [illegible].

MUCHACHO de 15 a 16 años para taller de perfumería se necesita, Añasco 347, Caballito.

MUCHACHO con bicicleta se precisa, 30 $ mensuales, de 9 a 10 a. m., calle Sáenz Peña 491.

MUCHACHO 14 años, sepa andar en bicicleta, necesito, Cangallo 845, [illegible] en familia.

MUCHACHO de 15 a 17 años para escritorio se necesita, Libertad 251, de 2 a 4 p. m.

MUCHACHOS prácticos en la confección de sobres a mano se necesitan, Florida 314.

MUCHACHO de 15 años, se precisa para almacén, presentado por sus padres, Belgrano 31[illegible].

MUCHACHO 16 años que sepa andar en bicicleta, con papeles y garantía comercial, preciso, Junín 570.

MEDIO oficiala modista, en vestidos se precisa, [illegible] Libertad 1340. v21

MAQUINISTAS [illegible]

MAYORDOMO CASADO [illegible] del país [illegible] Norte de la Pampa [illegible] No se atiende por carta.

NECESITO oficial [illegible] French 34, [illegible]

NECESITANSE [illegible] señanza en 3 meses [illegible]

NECESITO oficial [illegible] competente [illegible]

NECESITO medio [illegible] modistas [illegible]

NECESITAMOS [illegible] y un oficial [illegible] 969.

NECESITASE empleado [illegible] presencia [illegible] biendo trabajado [illegible] timas, contestar [illegible]

NECESITASE CAMISERA [illegible] que sepa [illegible] cuellera, se prefiere [illegible] o Colegiales, [illegible]

NECESITAMOS [illegible] na clientela [illegible] grasas [illegible] bor, etc. [illegible] correo 550.

OFICIAL SASTRE [illegible] Maipú [illegible]

OFICIAL peinador [illegible]

OFICIAL [illegible] oficial peluquero [illegible]

OFICIAL peluquero para sábado [illegible]

OFICIAL peluquero [illegible]

OFICIAL peluquero [illegible] Cabildo 41.

OFICIAL peluquero se necesita [illegible] Cevallos 415.

OFICIAL peluquero se precisa [illegible] de 12 a 12 [illegible]

OFICIALES [illegible] competentes [illegible] Independencia [illegible]

OFICIAL peluquero [illegible] Bolívar 692.

OFICIAL y medio [illegible]

OFICIAL peluquero [illegible] o por mes [illegible]

OFICIAL peluquero [illegible] Belgrano [illegible]

OFICIAL peluquero [illegible] de 11 a 11, Estados [illegible]

OFICIALA y medio [illegible] vestidos se precisa [illegible]

OFICIAL o medio peluquero [illegible] precisa, cerca capital [illegible]

OBREROS fraguadores se [illegible] 3960.

OFICIAL peluquero competente se precisa, Pozos 790.

OFICIAL medio sastre se [illegible] Calvo 372.

OFICIAL peluquero se precisa para sábado, pago bien, E. Unidos [illegible].

OFICIALAS floristas se precisan, Carlos Pellegrini 623.

OFICIAL medio sastre. Preciso para trabajo fino, Estados Unidos [illegible].

OFICIAL peluquero preciso para sábado, Lavalle 3183.

OFICIAL peluquero preciso para sábado, pago bien, Arenales 3195.

OFICIAL peluquero preciso de 12 a 12, $ 4.50, Pichincha 1255.

OFICIAL peluquero para sábado, pago $ 6; Carlos Pellegrini 659.

OFICIALES muebleros y lustradores competentes necesito, Chubut [illegible].

OFICIAL peluquero competente preciso para hoy, pago 6 $, Paseo Colón [illegible].

OFICIAL peluquero preciso para hoy, [illegible] 1215.

OFICIAL medio peluquero, preciso, para sábado fijo; Solís 642.

OFICIAL o medio oficial peluquero necesito, hoy, pago bien, Constitución 2423.

## OFICIOS DIVERSOS PEDIDOS

OFICIAL peluquero necesito, para hoy sábado, $ [illegible] Las Heras 2408.

OFICIAL peluquero para hoy de 12 a 12; preciso, Independencia 1387.

OFICIALES sastres para sacos se necesitan, con muestra, Belgrano 254.

OFICIAL peluquero para hoy o medio, Uruguay 981.

OFICIAL peluquero preciso hoy a la tarde, pago [illegible] $, Pavón 3800.

OFICIAL sastre o medio necesito sin comida, Montes de Oca 714. v22

OFICIAL peluquero, se precisa para hoy, México 13[illegible].

OFICIAL peluquero para sábado competente, preciso, Sarmiento 4601.

OFICIAL peluquero preciso, pago $ 6 y comida, [illegible] 335, Avellaneda.

OFICIAL medio sastre y aprendiz, se necesita, [illegible]

OFICIAL peluquero para sábado, necesito, [illegible]

OFICIAL peluquero para sábado, de 11 a 11, $ 6, San Juan 1115.

OFICIAL peluquero preciso para sábado de tarde, Paseo Colón 1134.

OFICIAL peluquero preciso para sábado, de 12 a 12, pago 4 $, Boedo 597.

OFICIO, dos oficiales peluqueros preciso, hoy de 12 a 12, Corrientes [illegible].

OFICIO, medio oficial barbero preciso, Deán Funes [illegible].

OFICIAL peluquero se precisa para hoy, 5 $ y la comida, Venezuela 3209.

OFICIAL peluquero para sábado o de tarde, preciso, [illegible] 36.

OFICIAL peluquero, para sábado de 12 a 12, preciso, Montes de Oca 1612.

OFICIAL peluquero se necesita para hoy, pago 6 $, Deán Funes 120, Avellaneda.

OFICIAL peluquero por mes o sábado preciso, [illegible] 2476.

OFICIAL peluquero competente preciso sábado, [illegible] 4041.

OFICIAL peluquero para hoy se necesita, Rojas [illegible].

OFICIAL peluquero para sábado necesito, 6 $, [illegible]

OFICIAL peluquero preciso para hoy pesos [illegible], Patricios 624.

OFICIAL peluquero preciso de 12 a 12, [illegible]

OFICIAL medio sastre se precisa, Centenera [illegible], Caballito. v22

OFICIO medio oficial sastre de fino, precisa, Rivera Indarte 77, Flores. v21

OFICIAL peluquero preciso, para sábado, Río de Janeiro 62. v21

OFICIAL peluquero preciso, mes, sueldo seco o sábado, C. Salvadores 1302. v21

OFICIALES muebleros preciso por día, [illegible] v21

OFICIAL medio sastre necesito, buenas condiciones, permanente, Venezuela 1456. v21

OFICIAL medio sastre y aprendiz se necesitan, Castro Barros 76. v21

OFICIAL empapelador se necesita, de 9 a 10 a. m., México 550. v21

OFICIAL peluquero se necesita, Aráoz 1627. v22

OFICIAL ajustador competente para autos se precisa, [illegible] v21

OFICIAL peluquero [illegible] por mes o sábado, Garay [illegible] v21

OFICIAL zapatero necesito, buen sueldo, Av. Gaona 178, Avellaneda. v21

OFICIALAS y medio oficialas sastres se precisan, B. Mitre 1348. v21

OFICIAL formista señora se necesita que sepa coser y planchar, Esmeralda 819. v22

OFICIAL peluquero para hoy sábado necesito, 5 $ y comida, Donato Álvarez 60.

OFICIAL práctico para soldar caños de [illegible] Mannesmann necesito, Espinosa 1061.

OFICIALES sastres con muestra y pantalones, [illegible] trabajo fino, se precisan, Talcahuano 442.

OFICIAL peluquero para sábado y medio por mes, 30 pesos y comida, preciso, Moreno 1836.

OFICIAL peluquero, italiano, competente, se precisa para hoy y o medio plaza efectivo, Uruguay [illegible].

OFICIALES [illegible] talabarteros y aprendices se precisan, calle Chacabuco 186. v22

OFICIALES y medio oficiales sastres para trabajar en los talleres, se necesitan, Cevallos 351. v26

OFICIAL peluquero para sábado 6 $ y comida y medio por mes, Crámer 818, Belgrano. v21

OFICIAL PELUQUERO necesito para sábado o medio por mes, Canning 534, dep. 2. v21

OFICIAL medio peluquero preciso, competente, buen sueldo, Gral. Mitre 2909, Avellaneda. v21

OFICIAL medio peluquero o aprendiz adelantado necesito por mes, pago bien, Canning 281. v21

OFICIAL herrero competente para carrocerías de autos, se precisa, Charcas 2549. v21

OFICIAL peluquero preciso, para sábado o medio por mes, sueldo seco, Olavarría 346. v21

OFICIALES para sacos de [illegible] y alta confección, se necesitan. Preséntense con muestra, A. De [illegible] y Cía., Av. de Mayo 1001.

PLANCHADORA oficiala toda la semana, necesito, Talcahuano 452.

PLANCHADORAS oficialas y aprendizas se necesitan, Agüero 1023.

PEÓN español se necesita, Viamonte 1761.

PINTOR DE LETRAS OFICIAL NECESITO, [illegible] Hnos., Sarmiento [illegible]

PINTORES [illegible] se necesitan, Alsina 731.

PINTOR y medio [illegible]

PONEPLIEGOS PARA MÁQUINA [illegible] se necesita [illegible]

PEÓN para [illegible] de 1 a 2 p. m. [illegible]

PLANCHADORA competente [illegible] Córdoba [illegible]

PLANCHADORA oficiala [illegible] días por semana, se precisa [illegible]

PULIDORES y niqueladores [illegible]

PRECISO muchacho de 16 años [illegible] para ... [illegible]

PEÓN se necesita [illegible]

PEÓN PRÁCTICO [illegible] Sáenz Peña 306 [illegible]

PEÓN SE NECESITA [illegible] Junín [illegible]

PONEPLIEGOS [illegible]

PEÓN se precisa para [illegible]

PRECISO [illegible]

PANADEROS [illegible]

PEÓN para casa quinta [illegible]

PONEPLIEGO [illegible] Chacabuco [illegible]

[illegible]

RELOJERO [illegible]

RAYADORES [illegible]

RELOJERO [illegible]

RECTIFICADORES [illegible] B. Mitre [illegible] v21

REPUJADORES para [illegible] se precisan, [illegible] v21

SE PRECISA [illegible] Nogoyá? [illegible]

SE NECESITA mozo para [illegible] de 15 a 20 años, Nogoyá 1115.

## OFICIOS DIVERSOS PEDIDOS

SEÑORITA para consultorio necesito, sueldo 40 $, Sarmiento 1296, dep. 2.

SE NECESITA oficial hojalatero, para campaña, [illegible] Vera 288.

SE PRECISA oficiala o medio oficiala [illegible] Tacuarí 126.

SE NECESITAN costureras que sepan coser a máquina, Viamonte 1499.

SE NECESITAN pantaloneras y [illegible] para registro, Azcuénaga [illegible]

SE NECESITAN medio oficialas [illegible]

SE NECESITA medio oficial tipógrafo [illegible] "El [illegible]", San Martín [illegible]

SE NECESITAN ajustadores, Cochabamba [illegible]

SEÑORAS prácticas para empaquetar [illegible] calle Formosa [illegible]

SE PRECISA una oficiala modista, [illegible]

SE PRECISA media oficiala y aprendiza [illegible], Jorge Newbery 3664.

SE NECESITAN obreros fraguadores [illegible]

SE NECESITA un empastador práctico por mes, [illegible] 240.

SE NECESITAN oficialas soldadoras [illegible] 3308, Belgrano.

SE PRECISA OFICIAL CURTIDOR EN [illegible], calle Espinosa 1442.

SE PRECISA fundidor en bronce, [illegible]

SE PRECISA un peón, Moreno 3015. v21

SE PRECISA chauffeur para lancha [illegible] M. Villafañe 480, de 8 a 11 a. m.

SE NECESITAN torneros y medio [illegible] Cochabamba 3055.

SE NECESITA un mozo para lechería que sea práctico, sueldo 25 $, con cama, Carlos [illegible] 1352, de 8 a 10.

SE NECESITA para la campaña un oficial competente para hacer jabón [illegible]

SE NECESITA [illegible] joven [illegible] para repartir con triciclo [illegible] 323.

SE NECESITAN [illegible]

SE NECESITA medio oficial [illegible]

SEÑORITA [illegible] confecciones? [illegible] se necesita, [illegible]

SE NECESITA en la tintorería [illegible] práctica [illegible]

SE NECESITA un medio oficial [illegible] en embalajes [illegible]

SE NECESITAN muchachas para [illegible] en pintura [illegible] Alsina [illegible]

SE PRECISA aprendiza para [illegible] presentada por sus padres [illegible]

SE NECESITA [illegible] de 11 a 15 años [illegible]

SOCIOS vendedoras de [illegible] para visitar a las familias [illegible] Santa Fe 1352.

SE NECESITA un quintero y [illegible] Sarmiento [illegible]

TORNERO mecánico preciso, [illegible] de Plomo, Villa Lugano.

TEJEDORAS para lana se necesitan [illegible]

TEJEDORAS y aprendizas para [illegible] se necesitan, Cevallos 351.

TORNEROS en chapa y madera, [illegible] Lavalle 740.

TIPÓGRAFO muchacho se precisa, [illegible] 65.

TIPÓGRAFO medio oficial, se precisa, [illegible] Mitre [illegible]

TEJEDORES se necesitan, Agüero [illegible], Floresta.

TALLISTA medio oficial para [illegible] precisa, Gazcón 530.

TORNERO mecánico competente, [illegible] Rivadavia 4463. v21

TALLISTA oficial o medio oficial se precisa, Venezuela 3670. v21

TEJEDORA y cortadora de medias [illegible] 718.

TORNERO y ajustador mecánico, se precisa, Gazcón 104. v21

TORNERO en madera 1/2 oficial, preciso, [illegible] v21

TORNERO en chapa, se necesita, Pueyrredón [illegible]

TORNEROS y medio torneros se necesitan, Cochabamba 3055.

TORNEROS en chapa, oficiales y medio oficiales se necesitan, Victoria 1941.

TAQUERO competente para dirigir taller de tacos de madera para señora se precisa, Quintino Bocayuva 1007.

TALABARTERO oficial competente, se necesita, 2 horas de la C. F., buen sueldo, casa y comida; tratar domingo de 9 a 12, Jujuy 1161. v22

TONELEROS se necesitan para [illegible], con sus herramientas, se les garante trabajo todo el año. Para tratar calle Libertad 1112.

VENDEDORAS prácticas para bazar y juguetería se necesitan, Pellegrini 140.

VENDEDORA práctica para calzado, [illegible] Suipacha [illegible]

VENDEDOR práctico para tratar con médicos, de farmacia, se necesita, Defensa [illegible], presentarse con recomendaciones. v21

ZAPATEROS taqueros de [illegible] preciso, Corrientes [illegible]

ZAPATEROS, oficial [illegible] preciso, Uruguay [illegible]

ZAPATEROS maquinistas [illegible] Uruguay [illegible]

ZAPATEROS, oficial [illegible] Uruguay [illegible]

ZAPATEROS [illegible] Uruguay [illegible]

ZAPATEROS, [illegible]

ZAPATERO medio oficial [illegible] Independencia [illegible]

ZAPATEROS [illegible]

ZAPATEROS, armadores [illegible]

ZAPATEROS [illegible]

ZAPATEROS de [illegible]

ZAPATEROS para [illegible] Donato Álvarez [illegible]

ZAPATERO armador [illegible]

ZAPATEROS [illegible] Maipú 421.

ZAPATEROS armadores [illegible]

ZAPATERO de armado [illegible] San Juan 188.

ZAPATEROS [illegible]

ZAPATERO oficial [illegible]

ZAPATEROS armadores [illegible] Rivadavia 2975 [illegible]

ZAPATEROS para [illegible] México [illegible]

ZAPATERO CON [illegible]

ZAPATEROS armadores [illegible] Alsina [illegible]

ZAPATEROS [illegible] Mitre [illegible]

ZAPATEROS para [illegible]

ZAPATEROS [illegible]

ZAPATEROS armados [illegible]

ZAPATEROS armadores [illegible]

ZAPATEROS para [illegible]

ZAPATEROS preparadores [illegible]

ZAPATERO compositor [illegible]

[illegible]

## OFICIOS DIVERSOS OFRECIDOS

A[illegible] japonés [illegible]

A[illegible]

A[illegible]

A[illegible] oficial de [illegible] para preparación [illegible] Rondeau [illegible]

C[illegible] oficial [illegible] Belgrano [illegible]

C[illegible] se ofrece [illegible]

C[illegible] colocador [illegible]

C[illegible] oficial [illegible] México [illegible]

C[illegible] sastre se [illegible]

CORTADOR sastre [illegible] se ofrece [illegible] Cevallos [illegible]

C[illegible] de tienda [illegible] México 627.

## OFICIOS DIVERSOS OFRECIDOS

CORRETAJES, [illegible] de conocimientos, [illegible] v22

CARRERO se ofrece [illegible] de fábrica, [illegible] 1682.

CARPINTERO [illegible] trabajos [illegible] 3046.

CORTADOR [illegible] diplomado, con [illegible] se ofrece, Tarija 3118. v23

DEPENDIENTE [illegible] Uruguay [illegible]

DEPENDIENTE [illegible] ofrece, Venezuela [illegible]

DEPENDIENTE [illegible] de la casa [illegible] mendaciones [illegible] de 1 a 8.

[illegible] PLANTACIÓN [illegible] y cuidado de [illegible] eucaliptus en una isla del [illegible] Victoria 1508. v30

EMPLEADO, [illegible] CAMPO, OFRECE [illegible] Costa Rica [illegible] v21

ELECTRICISTA [illegible] se ofrece, Yáñez, Chacarita [illegible] v21

EX COMERCIANTE [illegible] RAMO [illegible] como empleado, ciudad o campaña [illegible] 171.

HOMBRE SE OFRECE [illegible] cualquier trabajo, [illegible] Hernández [illegible] 1437, depto. 20.

HOJALATERO [illegible] se ofrece, con herramientas, [illegible] campaña, [illegible] carta o personal [illegible] San Juan 1540. v23

HOMBRE competente [illegible] administrador de colonias [illegible] se ofrece, con buenos informes [illegible] Luis Mar[illegible] estación [illegible] v23

ITALIANO [illegible] buenas referencias, [illegible] Rivadavia [illegible] v21

JOVEN [illegible] se ofrece [illegible]

JARDINERO [illegible] español se ofrece [illegible] v21

JOVEN de [illegible] escritorio o [illegible] v21

JARDINERO [illegible] campo, [illegible] v22

JOVEN se ofrece [illegible] de noche, de 8.30 a [illegible] Venezuela [illegible]

JOVEN se ofrece [illegible] de negocio, con certificados [illegible] limpieza, Sgo. del Estero [illegible] v21

JOVEN PRÁCTICO [illegible] consultorio o laboratorio [illegible] sin pretensiones, [illegible] 3326. v21

JOVEN español [illegible] todo servicio, sabe leer y escribir [illegible] 1280 [illegible] v21

JARDINERO práctico floricultor, 2 ó 3 días por semana [illegible], Av. Del Tejar 2626, Belgrano. v21

JOVEN se ofrece [illegible] de almacén, práctico [illegible] en casa [illegible] Uruguay [illegible]

JOVEN [illegible] conocimientos de contabilidad [illegible] para ciudad o campaña, [illegible] escribir M. V. [illegible]

JOVEN con [illegible] de contabilidad, escribe [illegible] a máquina con buenos [illegible] se ofrece, Vera 1581. v22

JOVEN 17 años, [illegible] práctico en cálculos [illegible] para escritorio [illegible] Cangallo [illegible] v21

JOVEN de [illegible] años, ofrécese como encargado [illegible] muy práctico en [illegible] aves, [illegible] responsabiliza por todo [illegible] práctico sembrar [illegible] construcción de [illegible] alambrador, con [illegible] más de 3 años en [illegible] criadero [illegible] Buenos Aires.

MUCHACHO [illegible] mecánico, sin pretensiones [illegible] Valle 1100.

MUCHACHO [illegible] para lavar copas, [illegible]

MAQUINISTA [illegible] para máquinas, calderas [illegible] San Juan 342. v21

M[illegible] aprendices [illegible] necesito, [illegible] 1248.

MINERVISTA [illegible] con conocimientos de mecánica [illegible] se ofrece, M. [illegible] v21

MATRIMONIO [illegible] para quintero, cuidador de [illegible] conejos, cerdos, [illegible] 1552. v21

MECÁNICO [illegible] montador primera fuerza, [illegible] mantener o arma, [illegible] en general, Mercedes [illegible] F. C. S. v22

OFICIAL peluquero se ofrece, hoy sábado, Chile 944.

OFICIAL [illegible] sastre, joven competente, [illegible] Bolívar 1040.

OFICIAL sastre [illegible] competente en [illegible] se ofrece, H. de Irigoyen [illegible] v21

PINTOR [illegible] empapelador, se ofrece, [illegible]

PANADERO [illegible] adelantado ofrécese, Rivadavia [illegible]

PEÓN se [illegible] con buenas recomendaciones [illegible] v21

PLANCHADORA [illegible] se ofrece, para casa de familia [illegible] v21

P[illegible] aparejador? [illegible] 1255 [illegible] v23

PLOMERO [illegible] se ofrece para ciudad o campaña [illegible] 509. v22

PEÓN [illegible]

QUESERO [illegible] ofrece, [illegible]

REPARTIDOR [illegible] se ofrece [illegible]

SEÑORA [illegible]

SEÑORITA [illegible] años, se ofrece [illegible]

SE OFRECE [illegible] enfermero [illegible] sanatorio [illegible]

[illegible]

[illegible] VENTA [illegible] PICOLIN [illegible]

## SERVICIO DOMESTICO PEDIDO

[illegible]

C[illegible] o joven [illegible]

C[illegible] campo preciso [illegible] Avellaneda [illegible]

C[illegible] que sepa [illegible]

C[illegible] se necesita [illegible]

C[illegible] con cama, [illegible] se precisa [illegible]

C[illegible] 11 años se [illegible]

C[illegible] competente se [illegible]

C[illegible] y otros quehaceres [illegible]

C[illegible] se precisa [illegible]

C[illegible] competente [illegible] necesita [illegible]

C[illegible] con retiro [illegible] Rivadavia [illegible]

C[illegible] demás quehaceres [illegible]

C[illegible] se precisa [illegible]

C[illegible] cocinera [illegible]

C[illegible] preciso, buenas [illegible] Callao 94[illegible]

C[illegible] argentina, con [illegible] 1482.

C[illegible] con cama y [illegible] Callao 194 [illegible]

C[illegible] y otros quehaceres [illegible] 1996.

C[illegible] para cocina [illegible] recomendadas, Belgrano [illegible]

C[illegible] con cama, se [illegible]

C[illegible] se precisa, [illegible]

C[illegible] buena se necesita [illegible] Andes 1070.

C[illegible] para casa pensión [illegible] presentarse [illegible] Rivadavia 52[illegible]

## SERVICIO DOMESTICO PEDIDO

COCINERO de profesión, se precisa, casa de pensión; Victoria 1046.

COCINERA con cama, se necesita, Santa Fe 4000.

COCINERA y otros quehaceres, Paraguay 2579. v22

COCINERA con cama, se necesita, se paga buen sueldo, Agüero [illegible]

CHICA de 10 a 15 años se necesita, tratar Paseo Colón 588, depto. [illegible]

COCINERA y otros quehaceres se necesita, con recomendaciones, [illegible]

COCINERA joven para [illegible] solo, Rivadavia 2195, 3er. piso [illegible]

COCINERA y sirvienta se necesitan para fonda, 50 y 40 $, Falcón [illegible], Flores.

CHICA de 11 a 13 años, se necesita, Lavalle 3199.

COCINERA para estancia se necesita, Río Bamba 139, de 8 a 12. v21

COCINERA, con cama, se necesita, Santa Fe 4499. v21

COCINERA española con cama se precisa, Moreno 2534. v21

COCINERA, buenos informes se necesita, tratar Pueyrredón 1760. v21

COCINERA con recomendaciones, se necesita, Defensa 1529. v22

COCINERO español se necesita, [illegible] 8101. v21

COCINERA joven o sirvienta que sepa bien cocinar con referencias se necesita, Cevallos 128. v21

COCINERA y otros quehaceres, para matrimonio, se precisa, [illegible] Lavalle 1394, 5o. p. v21

COCINERA y ayudanta con [illegible] se precisan, para fonda, [illegible] en Avellaneda. v21

COCINERA y algunos quehaceres necesito con cama, 40 $, hay mucama, Rivadavia 5327.

COCINERA con cama y sola [illegible] 35 a 40, Gral. Paz 2531, Belgrano, después de las 9 a. m.

COCINERA y mucama, [illegible] con cama, [illegible] Achupallas 1066.

COCINERA buena con cama [illegible] matrimonio solo precisa, [illegible] 4, piso 5o., después de las 10.

COCINERA para pueblo [illegible] se precisa, Tratar [illegible] Perú [illegible] con informes.

COCINERA y otros quehaceres se necesita, Yerbal 49[illegible] no tiene buena recomendación.

COCINERA joven, con recomendaciones, se necesita para corta familia [illegible] 50 $, también muchacha [illegible] 25 a 30 $, Charcas 1164.

COCINERA y para [illegible] con cama, recomendada [illegible] el verano a una quinta cerca [illegible] se necesita, Piedras [illegible] v22

COCINERA se necesita para [illegible] sencilla y otros quehaceres con buenas recomendaciones. Tratar [illegible] 2006, de 10 a [illegible] v21

COCINERA sencilla y lavar [illegible] se necesita, sueldo [illegible] $, y [illegible] para mucama, sueldo 30, con recomendaciones, Thames 2038. v22

DOS muchachas se necesitan, A. Brown 1315, Boca.

ESPAÑOLA para cocina y otros quehaceres necesito, Cerrito 557, 1o., dp. 2.

LAVANDERA en casa por día preciso, Avellaneda 728, Caballito.

LAVANDERA [illegible] de familia se necesita, Cangallo [illegible]

LAVANDERA y otros quehaceres se necesita, [illegible] 351.

MUCHACHA para ayudar en quehaceres de casa preciso, Independencia 4005.

MUJER PARA POCO TRABAJO NECESITO, con cama, Rivadavia 1648.

MUCAMA joven [illegible] competente se precisa, Cabildo [illegible]

MUCHACHA para corta familia se precisa, Quesada [illegible], Belgrano.

MUCAMA se necesita, Pampa [illegible], tratar después de las 10 a. m.

MUCHACHA se necesita ayudar quehaceres en corta familia, Zapiola [illegible]

MUCHACHA para todo trabajo se precisa, Crámer 1931. v22

MUCHACHA de 11 a 13 años, se necesita para trabajo liviano, [illegible] 1975. v22

MUCHACHA para todo trabajo se necesita, Rivadavia [illegible]

MATRIMONIO o mucama y [illegible] se necesitan, corta familia, La Madrid 243. v22

MUCAMA joven con referencias se necesita, [illegible]

MUCHACHO se necesita para mandados y limpieza, Yerbal 26[illegible], Flores.

MUCHACHO se precisa, [illegible] presentarse con certificados, Corrientes 678.

MUCHACHO para mandados y limpieza se necesita, C. Pellegrini 832.

MUCAMO general se necesita con recomendaciones, sueldo 30 $, Maipú [illegible]

MUCHACHA se precisa de [illegible] años, con retiro, Rivera 1176. v22

MUCHACHA se necesita buen sueldo, Bolívar 1414.

MUCHACHO para ayudar quehaceres se necesita, sueldo 20 $, Victoria 1265, 20.

MUCHACHA de 12 a 15 años necesito para matrimonio solo, San Juan 2189.

MUCHACHA se necesita sin cama, [illegible] v22

MUCHACHO para mandados se precisa, Humberto I 48.

MUCHACHO para limpieza se precisa, Cerrito 351, 1o.

MUCAMA general o sirvienta formal, se necesita, Venezuela 1655.

MUCAMA con recomendaciones, se necesita, Ayacucho 1119.

MUCHACHA de 10 a 14 años, para cuidar dos chicos, preciso, C. Barros 1156. v22

MUCHACHA precisa para ayudar los quehaceres, Caseros [illegible]

MUCHACHA de 14 a 16 años, para ayudar preciso, Moreno 2991.

MUJER sola, que sepa cocinar y otros quehaceres, se precisa, Paraguay 2930. v22

MUCHACHO para limpieza presentar certificado [illegible] Pavón [illegible]

MUCAMA general se necesita [illegible] sueldo 35 $, Vidal [illegible]

M[illegible]

M[illegible]

M[illegible]

M[illegible] para [illegible] se precisa [illegible]

MUCAMA para corta familia [illegible] se necesita [illegible]

MUJER para [illegible]

MATRIMONIO [illegible]

MUCHACHO [illegible] años para limpieza [illegible]

MUCAMA [illegible]

MUCHACHA de [illegible] años, se precisa [illegible]

MUCHACHA para quehaceres de casa [illegible]

MUCHACHA de 12 a 15 años se necesita, [illegible]

MUCAMA [illegible]

M[illegible]

M[illegible]

M[illegible]

M[illegible]

M[illegible]

M[illegible]

M[illegible]

MUCHACHA se necesita [illegible]

MUCHACHA de [illegible] años, para [illegible]

MUCHACHO de 11 a [illegible] años se precisa, [illegible]

MUCHACHO para [illegible]

MUCAMA [illegible]

M[illegible]

MUJER de [illegible] para lavar [illegible]

MUCHACHO de 14 años para [illegible]

MUCHACHO se precisa, [illegible]

MUCHACHOS de 13 a 16 años [illegible]

MUCAMA se necesita [illegible]

MUCHACHA para [illegible] se necesita, José M. Moreno [illegible]

MUCHACHA se precisa, [illegible]

MUCAMA con recomendaciones, [illegible] Tucumán [illegible]

MUCAMA de [illegible] seria, se necesita, [illegible] de Mayo [illegible], piso 1o., dep. 2.

MUCHACHA con cama se precisa para matrimonio, Independencia 551.

MUCAMA que sepa cocinar y quehaceres para matrimonio, preciso, Cangallo [illegible]

MUCAMA española se precisa para casa [illegible] Tacuarí [illegible]

MUCHACHA se precisa de 14 a 15 años, [illegible] 2746. v22

MUCHACHA se necesita, Thames [illegible]

MUCAMA con cama se necesita, sueldo [illegible] $, Vidal 2164.

MUCHACHA se necesita, corta familia, [illegible] Hornos 1050.

MUCHACHO sirviente de 13 a 16 años, [illegible] Paraguay [illegible]

MUCHACHO de 11 a 14 años, preciso [illegible] 2834. v22

MUCHACHA [illegible] a 17 años para matrimonio [illegible] $, Rioja 1687, depto. 2o.

MUCHACHA para matrimonio, se necesita [illegible] 2240.

MUCHACHA de 15 a 18 años, se precisa, casa inglesa, Directorio 2734.

## SERVICIO DOMESTICO PEDIDO

MUCAMA se necesita, con recomendaciones, tratar Viamonte 1177.

MUCHACHA necesito para corta familia, Azcuénaga 874, dep. 4.

MUCHACHA necesito, medio día, presentarse con sus padres, Liniers 1350. v22

MUCHACHO para limpieza y mandados, se precisa, Carlos Pellegrini 313.

MUCHACHO o sirvienta se necesita, Corrientes 1258, dep. 14, piso 1o.

MUCHACHA para trabajo liviano se necesita, Caracas 341, Flores.

MUCHACHA para servicio de 2 personas, preciso; $ 25; Cangallo 3181.

MUCAMA se necesita; Chivilcoy 3642, Villa Devoto.

MUCAMA se necesita, para el servicio de cuatro personas, Ecuador 879. v23

MUCHACHA se necesita de 12 a 15 años para matrimonio, Loyola 487.

MUCHACHA, poco trabajo, se necesita, H. de Irigoyen 1245.

MUCHACHA o sirvienta en corta familia necesito, con retiro, C. Pellegrini 655.

MUCHACHA preciso con cama o retiro, Castro Barros 994.

MUCHACHA se necesita para cuidar nena, buen sueldo, Humberto I 842, depto. 8.

MUJER por 1/2 día se precisa, México 474, depto. 9.

MUCAMA general se necesita, Melo 2009, 2o. piso.

MUCHACHO para la cocina, de 14 a 16 años se necesita, Esmeralda 224.

MUCHACHA se necesita, corta familia, Victoria 4174. v23

MUCHACHA de 12 a 14 años precisa matrimonio solo, Cerrito 345.

MUCHACHA para mucama se necesita; [illegible] 2445, Belgrano. v21

MUCHACHA de 15 a 18 años se precisa, Malvinas 285. v21

MUCHACHA se precisa de 14 a 16 años, Ciudadela 1236. v21

MUCHACHA, de 16 a 18 años, se necesita, sueldo 25 $, Solís 939. v21

MUCHACHA para niñera se necesita, calle Mansilla 3418. v21

MUCHACHA para corta familia y buen trato, se necesita, Jujuy 948, [illegible] v21

MUCHACHO para almacén, se precisa, Melo 2902. v21

MUCHACHA se precisa, para poco trabajo, Solís 361. v21

MUCHACHA se necesita, de 13 a 16 años, sueldo 25 $, Cangallo 1381. v21

MUCHACHA de 16 a 18 años, necesito, Guido 1626. v21

MUCAMO para comedor y limpieza, se necesita, recomendado, Medrano 272. v21

MUCHACHA de 17 a 18 años, corta familia, se necesita, Avellaneda 2118. v21

MUCAMA se necesita, Suipacha 388. v24

MUCHACHA se precisa para corta familia, Sarmiento 2588. v21

MUCHACHA se necesita, calle General Urquiza 1536. v21

MUCHACHO para todo trabajo se necesita, sueldo 25 pesos, Arenales 1272. v21

MUCHACHA de 13 a 15 años preciso, Garay 3911. v21

MUJER para cocina y limpieza preciso, sueldo 40 $, Independencia 3585. v21

MUCHACHA joven para todo servicio, sin cama, se precisa, Maipú 474. v21

MUCHACHA se necesita, calle Carlos Calvo 1271. v21

MUCAMA con cama necesito, recomendada, $ 40, Bacacay 2113. v21

MUCHACHA de 15 a 20 años, todo trabajo, preciso, Tandil 3066. v21

MUCHACHA, necesito para quehaceres de corta familia, Rodríguez Peña 440. v21

MUCHACHA de 14 años, para ayudar matrimonio solo, Humberto I 3521. v21

MUCHACHA para ayudar en quehaceres familia preciso, 24 Noviembre 120. v21

MUCAMA joven, recomendada, necesítase, Bmé. Mitre 1605. v21

MUCAMA para matrimonio solo se necesita, Olleros 2085. v22

MUCHACHA mucama de afuera, se necesita, sueldo 30 $, Santa Fe 3860. v21

MUCHACHA, se precisa para cuidar una nena, Medrano 665, dep. No. 1. v22

MUCAMA general, recomendada, se precisa, Independencia 1629. v21

MUCAMA de comedor, para matrimonio solo se precisa, Sarmiento 2514. v21

MUCAMO de comedor y limpieza necesito con recomendaciones, 50 $, Rivadavia 5652.

MUCHACHA se precisa para ayudar, sueldo 20 $, tratar José Hernández 2413 (Belgrano).

MUCHACHO para mandados y sirvienta para matrimonio se precisan, Cabildo [illegible]

MUCAMA general con recomendaciones se necesita, Rivadavia 4651, tratar de 9 a 10 a. m.

MUCHACHA para los quehaceres de la casa se precisa, con cama, para matrimonio, Pergamino 163, Flores.

MUJER y muchacha, se necesitan en casa de poca familia, sueldo 30 $, Bogotá 2118.

MUCHACHA para casa de corta familia, personas mayores, se precisa, Montes de Oca 1667.

MUCHACHO [illegible] años, para quehaceres de cocina, 20 $, casa y comida, Río Bamba 524.

MUCHACHA para ayudar a los quehaceres de familia, buen sueldo, C. Calvo 1349.

MUCAMA joven para comedor y otros trabajos, se precisa, sueldo 30 $, Callao 1642, de 11 a 12, a 2 p. m.

MUCHACHA de 14 a 20 años se necesita, que sea formal, tratar Estados Unidos 3545. Buen sueldo.

MATRIMONIO o una niña solamente necesita muchacha, buen sueldo, Lavalle 1346, dep. 2, 1er. piso. v22

MUCHACHA de 15 a 18 años para ayudar a los quehaceres de casa, para 2 personas, se necesita, Cangallo 4280.

MUCHACHO de 11 a 16 años para portería y mandados, preciso, sueldo 30 $, Sarmiento 1296, dto. 2.

MUCAMO para consultorio se necesita, [illegible] sueldo 60, Paraguay 863, después de las [illegible]

MUCHACHA se necesita de 14 años, para [illegible] quehaceres de casa, sueldo 20 $, Rivadavia [illegible], de 10 a 11 a. m.

MATRIMONIO solo, precisa mucama [illegible] que sepa cocina, Rivadavia [illegible]

MUCHACHA de 16 a 18 años, para cuidar [illegible] se necesita, Boulogne Sur Mer [illegible] entre Viamonte y San Luis.

MUCHACHA preciso, para todo trabajo, [illegible] que sepa cocina, $ 40, [illegible]

MUCHACHA para poco trabajo se necesita [illegible] familia, sueldo 20 $, Rivadavia [illegible], Flores.

MUCHACHA o mujer formal, para ayudar [illegible] 30 $, preciso, Ecuador [illegible] adelantado.

MUCHACHA necesítase para ayudar [illegible] cocinar, 15 $, [illegible] v22

MUCAMA o niñera práctica, [illegible] se necesita, Paraná [illegible] después las [illegible]

MATRIMONIO [illegible] EL QUINTERO [illegible] y otros quehaceres corta [illegible] 350.

MUCAMA [illegible] se necesita [illegible] buen sueldo, [illegible]

MUCHACHA de [illegible] para ayudar quehaceres se precisa, San Juan [illegible] v22

MUCAMA general para matrimonio, [illegible] recomendada, [illegible] v21

MUCHACHA de 13 a 15 años, [illegible] para ayudar quehaceres de corta familia [illegible] v21

MUCHACHA formal, con buenas referencias, para todo trabajo, se necesita, [illegible], Colegiales. v22

MUCAMO general, serio, bien recomendado, se necesita, de [illegible] a [illegible], Larrea [illegible] v21

MUCHACHA que vaya al campo, [illegible] para [illegible] tratar [illegible] v21

MATRIMONIO joven, cocinera y otra que [illegible] sepa manejar [illegible] familia, referencias por carta [illegible] v21

MUCAMA, [illegible] seria para comedor [illegible] que sepa [illegible] buen sueldo, se necesita [illegible]

MUCAMO para portero y otras obligaciones [illegible] se necesita, tratar Rivadavia [illegible] presentarse [illegible]

MUCAMA de comedor y otros quehaceres [illegible] matrimonio solo se necesita [illegible] sin buenas recomendaciones [illegible]

MATRIMONIO se necesita, él hortelano [illegible] ella mucama, presentar buenas recomendaciones, tratar de 10 a 1 [illegible], B. Mitre 2008.

MATRIMONIO con [illegible] familia, se necesita para cuidar casa en [illegible] F. C. S., también [illegible] tratar [illegible]

NECESITO peón cocina y [illegible] Tucumán 413.

NIÑERA con buenas recomendaciones se precisa francesa, necesito, Ayacucho 1449.

NECESITO muchacha para trabajos de casa, Sáenz Peña 513.

NIÑERA buena se precisa, con referencias, Rivadavia 3419.

NIÑERA inglesa, recomendada, precisa, [illegible] después de 10 a. m. v23

NIÑERA para nena de uno y medio años, se necesita, presentarse Callao 1613 de 12 a 1 [illegible] sin referencias. v22

NECESITO chica 12 a 15 años para matrimonio con un chico, Esperanza 165, Floresta.

NIÑERA mucama necesita familia inglesa [illegible] de mañana, Donado 2781, [illegible] tranvía 96 a dos cuadras. v24

NECESITO sirvienta joven, casada, sin hijos, sin pretensiones, que sepa cocinar, para matrimonio solo, doy pieza y comida al marido, Güemes 3082, después de las 12, U. T. 330, Palermo.

## SERVICIO DOMESTICO PEDIDO

NECESITO matrimonio para el campo, ella cocinera y él peón, presentarse con recomendaciones, Santa Fe 3568, de 9 a 12 m. v21

PORTERO para DEPARTAMENTOS, 70 $ con cama, se precisa, Victoria 3024.

PORTERO para hotel, buena presencia, se precisa, sueldo 30 $, Tacuarí 128.

PEÓN de cocina se precisa para casa de pensión, Salta 1416.

PEÓN de cocina preciso, B. de Irigoyen 650. v22

PEÓN DE cocina se precisa, sueldo 30 pesos, Viamonte 299.

PEÓN de cocina se necesita, Victoria 1433.

PORTERO para un consultorio médico, se necesita, Lavalle 1515. Presentarse de 11 a 12 m.

PARA LA PROVINCIA DE CÓRDOBA busco una señorita bien educada para compañía y ayudar a los quehaceres de la casa, trato de familia. Ocurrir Mar Chiquita 4754, de 8 a 12 m. v28

SIRVIENTA formal para matrimonio se necesita, Sarmiento 1202.

SIRVIENTA joven se necesita, Independencia 4009.

SIRVIENTAS dos se necesitan, Avellaneda 3361, Flores.

SIRVIENTA joven para todo trabajo se necesita, 24 de Noviembre 413.

SIRVIENTA que entienda de cocina se precisa, Doblas 126.

SIRVIENTA se precisa, para todo trabajo con cama, Gavilán 66, Flores. v23

SIRVIENTA se necesita, Provincias Unidas 1144, Caballito.

SIRVIENTA se precisa, Cabildo 1295.

SIRVIENTA se necesita, Cabildo 1518.

SIRVIENTA que sepa algo de cocina se necesita, Cabildo 2326. v22

SIRVIENTA formal para todo trabajo se precisa, La Madrid 741.

SE PRECISAN dos sirvientas con retiro, Reconquista 536.

SIRVIENTA para todo servicio se precisa, Camacuá 281. v22

SIRVIENTA que sepa cocina se necesita; Pavón 1772.

SIRVIENTA para corta familia se necesita, H. Irigoyen 1292.

SIRVIENTA se precisa, fam. italiana, buen sueldo, Junín 575.

SIRVIENTA formal que entienda de cocina se necesita, Victoria 3034, 45 $.

SIRVIENTA joven italiana se necesita; Rivadavia 2160, 1er. piso.

SIRVIENTA se necesita, Lavalle 1131.

SIRVIENTA para todo servicio se necesita, sueldo 40 $, San Juan 1228.

SIRVIENTA para limpieza de cocina se necesita, Rivadavia 827, 3er. piso.

SIRVIENTA que entienda algo de cocina, [illegible], V. Urquiza. v22

SIRVIENTITA 11 a 15 años para las tardes preciso, Independencia 2936.

SIRVIENTA preciso para todo trabajo, calle Moreno 1126, dep. [illegible] v22

SIRVIENTA para servicio de corta familia se precisa, Suárez 2053. v23

SIRVIENTA que sepa algo de cocina, se precisa, Venezuela 1612. v22

SIRVIENTA que entienda de cocina se necesita, Maza 837.

SIRVIENTA para medio día preciso, Perú 352, 2o. derecha.

SIRVIENTA se precisa para todo trabajo, tres de familia, [illegible] $, Mathéu 1730.

SIRVIENTA por medio día se precisa, Alsina 1656.

SIRVIENTA se precisa para todo servicio, se prefiere italiana, [illegible] 1640.

SIRVIENTA para Caballito precísase. Tratar, Chacabuco 129, 2o. piso, derecha.

SIRVIENTA para matrimonio se necesita, Córdoba 2341, dep. 11, de 9 a 12. v23

SIRVIENTA para todo trabajo, que entienda cocina, [illegible], Rondeau 3089. v22

SIRVIENTA preciso, buen trato, algo cocina, matrim. solo, Azcuénaga 1517. v22

SE PRECISA una chica de 13 a 15 años, Cangallo 1169.

SIRVIENTA precisa para corta familia, muchacha, Bustamante 525.

SIRVIENTA que sepa cocinar para matrimonio, preciso, Chacabuco 75.

SIRVIENTA que entienda cocina, buen sueldo, preciso, Ecuador 473. v23

SIRVIENTA necesito, Humberto I 469. v22

SE NECESITA muchacha sirvienta para familia corta, Río Bamba 528.

SIRVIENTA formal se necesita, Bolívar 483.

SIRVIENTA todo servicio que entienda de cocina, corta familia, Pacheco 2421.

SIRVIENTA buena para corta familia se necesita, Rivadavia 4110.

SIRVIENTA sencilla se precisa, sueldo $ 30, tratar Avenida de Mayo 861, 3er. p.

SIRVIENTA joven se precisa, 25 $, Avenida Vélez Sarsfield [illegible] v22

SIRVIENTA todo servicio, con cama, necesita familia, Salguero 577. v23

SIRVIENTA se necesita, sueldo 40 pesos, Mármol 786.

SIRVIENTA que entienda cocina, matrimonio solo, necesito, [illegible] 853.

SIRVIENTA para todo servicio menos cocina, necesito, Rivadavia 863.

SIRVIENTA todo trabajo para corta familia preciso, Moreno 457.

SIRVIENTA necesito para ayudar, sueldo 30 pesos, Ecuador 687. v22

SIRVIENTA joven, recomendada, se necesita para mucama, Libertad 717, altos.

SIRVIENTA joven, corta familia necesito, buen sueldo, Rivadavia 2471.

SIRVIENTA se necesita, San Juan 2311. v22

SIRVIENTA sin cama, se precisa, Cangallo 1836, depto. 4.

SIRVIENTA que entienda de cocina se necesita, Avellaneda 2129, Flores. v23

SIRVIENTA con chico de 2 a 5 años se necesita, Serrano 1343. v22

SIRVIENTA recomendada se necesita para señora sola, [illegible] 618. v22

SIRVIENTA para dos personas, con retiro, preciso, Viamonte [illegible], 2o. piso.

SIRVIENTA, todo trabajo corta familia, se necesita, Pozos 534.

SIRVIENTA se ofrece por medio día o todo el día con retiro, [illegible] 1206.

SIRVIENTA se precisa para todo trabajo, Alsina 274.

SIRVIENTA se necesita, Aristóbulo del Valle 1562.

SIRVIENTA se precisa, [illegible] 2529, Flores.

SIRVIENTA formal para todo trabajo, se necesita con [illegible] Yapeyú [illegible]

SIRVIENTA se necesita que sepa algo de cocina, Cabildo [illegible]

SIRVIENTA se precisa para poco trabajo, Estados Unidos 1018.

SIRVIENTA para [illegible] se necesita, 40 $, [illegible] para Italia.

SIRVIENTA joven se precisa, sueldo 40 $, Victoria 1583.

SE PRECISA aprendiza adelantada, Las Heras [illegible]

SIRVIENTA para [illegible] se necesita, matrimonio [illegible] Gascón 632.

SIRVIENTA de 16 a 18 años [illegible] se necesita [illegible] v22

SIRVIENTA o [illegible] precisa para [illegible] 1442.

SIRVIENTA sin cama [illegible] necesita, [illegible]

SIRVIENTA que sepa cocinar, se necesita, [illegible]

SIRVIENTA [illegible] v23

SIRVIENTA para todo servicio se precisa, [illegible] 1851.

SIRVIENTA que sepa [illegible]

SIRVIENTA se precisa para matrimonio [illegible]

SIRVIENTA se necesita, con cama, 30 $, Azcuénaga [illegible]

SIRVIENTA para todo trabajo menos cocina [illegible] 1437. v22

SIRVIENTA se necesita, Av. San Martín 1334.

SIRVIENTA para [illegible]

SIRVIENTA [illegible] se precisa, [illegible] v22

SIRVIENTA para [illegible]

SIRVIENTA joven, con cama y buenas recomendaciones necesito, Perú 1740.

SIRVIENTA se precisa para todo servicio [illegible] v22

SIRVIENTA se necesita, sueldo [illegible] v23

SIRVIENTA que entienda algo de cocina, se necesita [illegible]

SIRVIENTA se precisa para matrimonio [illegible] Nahuel Huapí 2711. v22

SIRVIENTA preciso para todo trabajo [illegible] Venezuela 1976. v21

SIRVIENTA para todo trabajo y corta familia, Talcahuano [illegible] v21

SIRVIENTA que entienda de cocina se necesita, sueldo 45 $, Córdoba 2011. v21

SIRVIENTA con retiro, necesita familia [illegible] Venezuela 796, dep. [illegible] v21

SIRVIENTA que entienda [illegible] se necesita [illegible] Salguero 943. v21

SIRVIENTA se precisa para todo trabajo, Azcuénaga 1013. v21

SIRVIENTA para matrimonio se necesita, Tronador 2843. v22

SIRVIENTA con o sin cama preciso, sueldo 40 $, Pueyrredón 1085. v21

SEÑORA para sirvienta formal, se necesita, Herrera 1939 (1). v21

SIRVIENTA se precisa, buen sueldo, corta familia, Lavalleja [illegible] v21

SIRVIENTA se precisa, W. Villafañe 1386. v21

SIRVIENTA para todo trabajo, se necesita, Lavalle 3314. v21

SEÑORA se precisa para todo trabajo, todo el día, con retiro, Pozos 1064. v21

SIRVIENTA para la campaña, se necesita, [illegible] Independencia [illegible]

## SERVICIO DOMESTICO PEDIDO

SIRVIENTA, se precisa, Cerrito 161. v21

SIRVIENTA para corta familia, se precisa, Azul 476, Flores. v21

SIRVIENTA se necesita, Paraguay 5101. v22

SEÑORA seria necesito para todo trabajo, Montevideo 579 v21

SIRVIENTA se necesita, para corta familia, buen sueldo, Tucumán [illegible] v21

SIRVIENTA que entienda de cocina necesito, Paraná 309. v21

SIRVIENTA para todo trabajo, necesito, Rodríguez Peña 476 v22

SIRVIENTA joven, formal, precísase, matrimonio solo, Esmeralda [illegible], d. A. D. v21

SIRVIENTA que entienda cocina se precisa en corta familia, Gallo 744. v21

SIRVIENTA, todo trabajo, se necesita, [illegible] 3020. v21

SIRVIENTA se necesita para corta familia, Almagro 1953 v21

SIRVIENTA joven se precisa, Castro Barros 427 v21

SEÑORA independiente, precisa de 6 a 11, [illegible] Chacabuco 91, 3 v21

SIRVIENTA para tres horas necesito, en la mañana, Humberto 1.º 1737. v21

SIRVIENTA que sepa cocina se necesita, por medio día, Salta 1661 v21

SIRVIENTA se necesita, Quirno [illegible] Flores v21

SIRVIENTAS se necesitan dos para todo trabajo, buen sueldo, San Juan [illegible] v22

SIRVIENTA se necesita, buen sueldo, Humberto 1.º 1756 v21

SIRVIENTA se necesita, Cabildo 1925 v22

SIRVIENTA para familia se necesita, [illegible] v21

SIRVIENTA aseada y de confianza, se necesita, Corrientes 98 [illegible]

SIRVIENTA que sepa cocinar, se necesita, Bustamante [illegible]

SIRVIENTA que entienda de cocina necesito, [illegible]

SIRVIENTA ágil y limpia, señora sola, se necesita, Paraguay [illegible], 30, B [illegible]

SIRVIENTA joven que entienda algo de cocina se necesita, Anchorena [illegible]

SIRVIENTA que sepa cocinar, para matrimonio [illegible] recomendada, [illegible]

SIRVIENTA o muchacha para corta familia, con cama, se necesita, Belgrano [illegible]

SIRVIENTA para todo trabajo que entienda [illegible] cocinar se precisa, Quesada [illegible], Belgrano

SIRVIENTA recomendada con cama, [illegible] buena presencia, Charcas número [illegible] de 9 a 12

SIRVIENTA joven que entienda de cocina, para salir afuera por la temporada, [illegible]

[illegible]

[illegible] José María Mo[illegible] v21

[illegible]

SIRVIENTA que entienda bien de cocina [illegible] sueldo 50 $, se ruega presentarse con buenas recomendaciones, tratar de 9 a 11, Arenales [illegible]

UNA SIRVIENTA se necesita, Uruguay [illegible]

## SERVICIO DOMESTICO OFRECIDO

AMA de leche se ofrece, Corrientes [illegible], dep. 1 v21

AMA primeriza con abundante leche se ofrece [illegible] v21

AMA de leche [illegible] para criar en su casa, Basualdo [illegible] Floresta v21

AMA joven, leche 2 meses, para casa particular se ofrece, Florida [illegible]

AMA se ofrece con certificado, Belgrano [illegible]

AMA se ofrece, leche 10 meses, criar en su casa, Arengreen 717, Caballito.

AMA se ofrece, cuidar chicos, en casa, Almagro 148[illegible] v21

AMA española se ofrece con leche abundante de 5 meses, de buena presencia, Avenida La Plata 2772, Caballito.

## SERVICIO DOMESTICO OFRECIDO

AMA se ofrece para criar en su casa, leche fresca, Sarmiento 2042 v22

AMA CON LECHE fresca se ofrece para criar en mi casa, con cama y [illegible], Cochabamba 2339, pieza 35 [illegible]

AMA se ofrece, leche de un mes, primeriza, italiana, edad 20 años, [illegible]chaga 4319. v22

AMA se ofrece, leche de 4 meses abundante, tiene certificado de la Asistencia Pública, Cevallos 1735. [illegible]

AMA de leche, 28 años, de 30 días, italiana, para criar en casa, se [illegible] Añaz 1061. [illegible]

AMA de leche de mes y medio se ofrece, con certificado de la Asistencia [illegible] 813 [illegible]

AMA se ofrece, para criar en su casa, presenta su nene, leche de [illegible] Pasteur? 3237

AMA con leche abundante y buena [illegible] y buena presencia se ofrece para familia distinguida, Elisa Núñez de [illegible] 1743. [illegible]

COCINERA española se ofrece con recomendaciones, Juramento 1686

COCINERA se ofrece sin cama, Mendoza 2471, Belgrano.

COCINERA buena del país se ofrece, [illegible]

COCINERA práctica se ofrece para casa de pensión, Belgrano 2346, pieza [illegible]

COCINERA se ofrece con un [illegible] años, Sgo. del Estero 135

COCINERA 50-60 $, con o sin cama, se ofrece, Tacuarí? 5537.

COCINERA competente se ofrece con y sin cama, buenos [illegible], Estados [illegible]

COCINERA joven se ofrece para [illegible] afuera, 50 a 60 $, Ayacucho [illegible]

COCINERA sencilla o mucama, [illegible], Esmeralda 576 [illegible]

COCINERA sencilla se ofrece para campo o ciudad, Cangallo 2387

COCINERA competente se ofrece con recomendaciones, Billinghurst 1948

COCINERA buena italiana, se ofrece, 45 a 50 $, sola, Pozos 440

COCINERA con buenas recomendaciones, se ofrece, Venezuela 433

COCINERA argentina se ofrece para [illegible], Anchorena, 275

COCINERA joven piamontesa, bien recomendada, se ofrece, Venezuela [illegible]

COCINERA con retiro, se ofrece, [illegible] 1955, pieza [illegible]

COCINERA se ofrece, con buenas recomendaciones, Tres Sargentos? [illegible]

COCINERA se ofrece con hija de 3 años, H. Irigoyen 112[illegible] v22

COCINERA sencilla se ofrece, [illegible] Montevideo [illegible]

COCINERA holandesa se ofrece, sueldo [illegible] $, Superí 1155, Belgrano v21

COCINERA y otros quehaceres, se [illegible]

[illegible]

MATRIMONIO [illegible] v22

MATRIMONIO [illegible] Belgrano v21

MUCAMA [illegible]

MUCHACHA [illegible] se ofrece para todo [illegible]

MUCAMA [illegible] buenos informes se ofrece [illegible] v21

MUCAMAS se ofrecen dos, argentinas, [illegible] v22

MUCAMA [illegible] 1113 v21

MADRE e hija se ofrecen para todo trabajo [illegible] v21

MUCAMA argentina se ofrece para matrimonio [illegible] 680 v21

MUCAMA de [illegible] se ofrece, Lavalle 2378 v21

MATRIMONIO se ofrece sin hijos, van al campo [illegible] Solís 800 v22

MUCAMO italiano recomendado con smoking se ofrece para comedor, [illegible] Santa Fe [illegible]

MATRIMONIO se ofrece cuidar casa de departamentos [illegible] recomendaciones [illegible]

MUCHACHA se ofrece para ayudar pocos quehaceres [illegible] 73.

MUCHACHA joven y muy seria, para mucama de adentro se ofrece, dirigirse por carta [illegible] 3022 [illegible]

MUCAMAS se ofrecen dos buena presencia, saben su obligación, [illegible] 1743, departamento 30

MATRIMONIO CON HIJO DE 5 años se ofrece para cuidar casa o cosa análoga, al trabajo afuera, Junín 191, v23

## SERVICIO DOMESTICO OFRECIDO

MUCAMA o niñera argentina se ofrece, EE. Unidos 2836 v21

MUJER argentina, se ofrece para casa de pensión o de familia, con [illegible] 864, pieza 27

MUCAMA de adentro o niñera [illegible], por temporada, buenos [illegible], Gutiérrez 3975.

MUCAMA argentina, buenas [illegible], se ofrece, menos [illegible] carta a R. M., Conde 379

MATRIMONIO recomendado [illegible] en cambio de habitación [illegible] Pereda?, Baleares 251.

MUCAMA y cocinera, se ofrecen [illegible] o corta familia [illegible] buenos informes, Sarandí 675

MUCAMA de adentro se ofrece [illegible] planchar bien, con rec., sueldo [illegible] 556, depto. 1

MATRIMONIO se ofrece para [illegible] campo, con certificado [illegible] o Patagones, México [illegible]

MUCAMO de hotel o pensión [illegible] T. 1621, Av. [illegible] Maipú 62.

MUCAMA se ofrece, con buenas recomendaciones, va al campo, por [illegible], Rivadavia 1181

MUCAMA para corta familia [illegible] sabe coser, va al campo, [illegible] Tucumán 1087, pieza 17

MUCAMO español, se ofrece [illegible] recomendaciones, Pérez [illegible] 1800

MUCAMA de adentro o muchacha [illegible] se ofrece para corta familia [illegible] recomendaciones, Arenales [illegible]

MUCAMA o niñera, austriaca [illegible] buenos informes, Montañeses [illegible]

MUCHACHA de 13 años se ofrece [illegible], calle Baudrix 2720, [illegible]

MATRIMONIO se ofrece para estancia [illegible], herrero, carpintero, [illegible] casera criar aves, [illegible] 1320

MUCAMA de adentro joven española competente en planchar y [illegible] con buenas recomendaciones [illegible] 661

MATRIMONIO español práctico [illegible] se ofrece para estancia [illegible] jardín y plantas, ella cocinera [illegible] México 1156

MATRIMONIO se ofrece sin hijos [illegible] chacra con habitación [illegible] medias o solos, calle [illegible]

MATRIMONIO sin hijos, encargados [illegible] o escritorios se ofrece [illegible], Carlos E. Bernad, [illegible]

MATRIMONIO solo se ofrece, [illegible] jardinero, sabe injertar, podar [illegible] señora cocina sencilla, buenos [illegible] Venezuela 836.

[illegible]

SE OFRECE señora para [illegible] otros quehaceres, Ombú 767.

SIRVIENTA se ofrece para matrimonio solo, sabe cocinar bien [illegible] 2151.

SIRVIENTA seria para [illegible] familia, se ofrece; Estados Unidos [illegible]

SEÑORA joven se ofrece [illegible] medio día, servicio doméstico, La[illegible]

SE OFRECE chilena para [illegible] liviano, Viamonte 2644.

SIRVIENTA se ofrece, [illegible] de cocina, Santa Fe 1146

SIRVIENTA se ofrece, [illegible] trabajos, Sáenz Peña 1062, [illegible]

SE OFRECE muchacha [illegible] de corta familia, San José [illegible]

SIRVIENTA joven se [illegible] todo trabajo, Montes de Oca [illegible]

SE OFRECE cocinera [illegible] ama, Moreno 3170.

SEÑORA se ofrece para lavar [illegible] otros quehaceres, Humberto 1.º 685 [illegible] 14

SEÑORA cuidaría niños [illegible] familia, [illegible] 206.

SE OFRECE cocinera [illegible] informes, ciudad o campo, [illegible] 1166.

SEÑORA FORMAL, instruida [illegible] francés y [illegible] italiano, se ofrece para cuidar niños [illegible] o acompañar señora [illegible] otro quehacer, sin pretensiones [illegible]

UNA SEÑORA VIUDA se ofrece para cocina sencilla, con un [illegible] años, calle Mármol 679.

VIUDA se ofrece por medio día, también hace vestidos; [illegible]

VIUDA joven con niña de [illegible] años, se ofrece para [illegible]

VIUDA SE OFRECE para [illegible] niño [illegible] en casa, cuidar casa [illegible] persona; Garibaldi? 1360, [illegible]

VIUDA sola, de [illegible] años [illegible] para servicio corta familia [illegible] Libertad 829.

VIUDA joven ofrécese para [illegible] casa de persona sola [illegible] va afuera, México [illegible]

## EDICTOS JUDICIALES

EDICTO. — POR DISPOSICION DEL SEÑOR juez de primera instancia en lo civil de la Capital de la República, doctor Uladislao F. Padilla, se hace saber por [illegible] término de quince días a contar de la primera publicación del presente, a los acreedores de don Francisco del [illegible], que en los autos de su concurso, que se tramitan por la secretaría del autorizante, ha sido designada la audiencia del día [illegible] del entrante, a las 3 p. m. para que tenga lugar la verificación de créditos contra el concurso, bajo apercibimiento de celebrarse con los acreedores que concurran y pasarse por lo que resuelva la mayoría. — Buenos Aires, septiembre nueve de 1918. — Dámaso E. Palacio. v26

[illegible]

POR DISPOSICION DEL SEÑOR JUEZ [illegible] civil de la Capital de la República, doctor don Juan [illegible] cita, llama y emplaza por [illegible] término de treinta días, contados desde la primera publicación del presente, a todos los que se consideren con derecho a los bienes dejados por doña María Davolli? de [illegible] de Schetino?, ya sean como herederos o acreedores para que dentro de dicho término comparezcan a deducirlo en forma, por ante su juzgado y secretaría del que suscribe, bajo apercibimiento de lo que hubiere lugar por derecho. — Buenos Aires, agosto 28 de 1918. — Juan E. Pazano, secretario. v30

## LICITACIONES

MINISTERIO DE GUERRA. — Dirección general de administración. — Licitación [illegible] 27 de septiembre de 1918, a las 2 p. m., para la provisión [illegible] ropa interior [illegible] ejército durante [illegible] pliegos de [illegible] IV División de [illegible] Paseo Colón [illegible] 9 a. m. a [illegible] p. m. [illegible] coronel [illegible] v27

MINISTERIO DE MARINA. — DIRECCION [illegible] para la provisión de [illegible] ocurrir a la [illegible]

## NAVEGACION

COMPAÑIA ARGENTINA DE NAVEGACION [illegible]

[illegible] MONTEVIDEO [illegible]

[illegible]

VAPORES [illegible] ESTE [illegible] del dique 4, [illegible] tenga lugar los [illegible] las [illegible] los 8 días de [illegible] los cuales [illegible] los interesados [illegible] v21

[illegible]

## BANCOS Y COMPAÑIAS ANONIMAS

[illegible] ARGENTINE [illegible] de octubre [illegible] v23

[illegible] TORES [illegible] los tenedores [illegible] Habiéndose [illegible] Crosby Square, [illegible] del cupón [illegible] septiembre de [illegible] el cobro a [illegible] República [illegible] dos en The [illegible] y Chaves, [illegible] Cangallo, [illegible] lunes 23 del [illegible] tesorería, [illegible] sus sucursales. v23

---

# LA PRENSA

Buenos Aires, septiembre 21 de 1918

## CONFRATERNIDAD ARGENTINO-CHILENA

Con [illegible] las demostraciones gratas al sentimiento de amistad y unión entre Chile y la Argentina, se viene exteriorizando en estos días la conmemoración de hechos gloriosos que, en el pasado, unieron las manos y las voluntades para la gran obra de la democracia sudamericana.

En ambos lados de la cordillera se han expresado y se expresan iguales manifestaciones de júbilo que confirman las sensaciones que palpitaban al unísono cuando los hombres y las banderas de los dos pueblos cruzaban unidos el [illegible] territorio de medio continente para presentar a sus hermanos de América la divisa de la emancipación, el ejemplo viril y el apoyo moral y material en la obra redentora.

Todos los extremos de la simpatía internacional han sido expresados en los últimos años, acogiéndose en ambas naciones a los altos funcionarios y a los ciudadanos mensajeros de paz y cordialidad que han traspuesto la frontera con el calor de una amistad sincera que retribuida sin reservas promete para el porvenir la fusión de intereses inapreciables, germen de una prosperidad y cumplimiento de una civilización que afiance a los pueblos en el elevado rango que les corresponde en la América del Sud.

En el transcurso de los últimos veinte años, la actividad del comercio exterior en Chile y la Argentina ha recibido un impulso considerable, demostrando el crecimiento y valor de sus respectivas capacidades económicas y de sus recursos naturales, y durante ese período se han revelado iniciativas en el sentido de un mayor acercamiento con franca espontaneidad y confianza, por ciudadanos prominentes de uno y otro lado de la cordillera.

Esa aproximación de intereses comerciales responde a una aspiración que es común y se ha venido acentuándose a medida que los medios de realizarla se han condensado en obras permanentes eliminando los obstáculos materiales de la muralla colosal que es frontera divisoria entre las dos soberanías, y en el término también en que el cambio de las ideas ha revelado la sinceridad del mutuo aprecio. La ciencia y el capital prodigado sin reserva han horadado la peña granítica y han tendido el camino de acero en tanto que el pensamiento civilizador ha sancionado la armonía de intereses destinada a realizar aquellos anhelos.

Los hombres altamente conceptuados, las ideas liberales y las comprobaciones históricas del mutuo progreso, han realizado la obra de convencimiento en los espíritus ofuscados por antiguas preocupaciones, que no percibían la luz de aquellas armonías económicas, y han comprobado también que la misión de pueblos y la vinculación de intereses comerciales que leyes supremas sancionan, no sólo serán provechosas para ambos, sino que habrán de admitirse como una condición ineludible de su prosperidad en plazo no lejano.

El símbolo de mutuas glorias, perpetuado en el bronce o tallado en el mármol, ha cimentado así los pedestales robustos que, glorificando a los héroes, unen a la vez los corazones. La comunión intelectual unifica ideales y resuelve problemas civilizadores. El intercambio de productos satisface necesidades materiales y crea riquezas y, todo ello sigue un destino fijado por la Naturaleza y por la tradición en estas Repúblicas del nuevo mundo, nacidas para una unión que prepare el advenimiento de un gran emporio sudamericano de riquezas.

Todo ello obedece a ese destino. Suelo fecundo en variadas producciones de cada región; lengua y origen comunes; intereses de política internacional con análogas proyecciones; capacidades de progreso industrial que se complementan y no se excluyen, y son éstos los atributos que preparan para la vida futura de estas Repúblicas lazos de amistad, paz y unión permanentes y solidarias que se robustecerán en el porvenir y predominarán como ejemplo en el continente.

Eso y más se ha hecho y ha revelado el adelanto de las ideas, marcando la nueva trayectoria que estas dos naciones han de recorrer ascendiendo en el concepto y la estimación del mundo exterior, pero queda todavía un punto que juzgado con espíritu sereno y con ilustración, ha recibido el consenso de políticos y pensadores chilenos y argentinos, porque una vez resuelto establecerá el [illegible] valioso que una los lazos de la solidaridad sudamericana, base de su poder y grandeza.

Cuando la cultura nacional ha [illegible] las escalas [illegible] de la [illegible] material y eliminado los errores del concepto moral que obstruían tan nobles aspiraciones [illegible] los hombres y las ideas han franqueado las fronteras que antes los separaron no es admisible que [illegible] aislado cierre el tránsito de las riquezas del suelo y de los productos de la industria que contribuyen al bienestar común, y que se tolere la permanencia de prácticas comerciales retardatarias que son [illegible] con la [illegible] de las naciones sudamericanas que cumplen [illegible] y convenios internacionales.

Los hombres de Chile han dicho la última palabra en [illegible] llenos de luz, erudición y patriotismo [illegible] funcionarios han [illegible] que el libre cambio entre estos dos países es la política más [illegible] porque es la más segura [illegible] los vínculos de [illegible] y unión, y que la [illegible] de ese bienestar se [illegible] de los mercados [illegible] producción y [illegible] que falten [illegible] de la frontera.

Los productos [illegible] son tales [illegible] hallarían competencia [illegible] en el intercambio [illegible] ciones son tan [illegible] como las de su suelo. Las [illegible] de Chile son [illegible] comercio equilibrado [illegible] zonas argentinas [illegible]

Las industrias [illegible] no satisfacen las [illegible] consumo interno, [illegible] análogas que esperan de [illegible] más amplios horizontes [illegible] con propiedad [illegible] argentino, al iniciar [illegible] la política [illegible] con las naciones [illegible] situación industrial [illegible] para abrigar temores [illegible] puede esperar progresos [illegible] de su influencia en [illegible] donde las [illegible] realizan por las [illegible] comercio: la oferta [illegible]

Con estos antecedentes [illegible] que el pensamiento [illegible] confraternidad y solidaridad [illegible] recibirá un gran impulso [illegible] nuestros pueblos barrer [illegible] fronteras a las mutuas [illegible] la Argentina corresponde [illegible] enunciada en [illegible] realizada en 1916 con el tratado [illegible] libre cambio suscripto con [illegible] República del Paraguay.

La incorporación [illegible] a ese concierto tendrá [illegible] tan grande en el porvenir [illegible] parte de América, que permitirá [illegible] una unión más extensa [illegible] dentro de breve tiempo [illegible] concurso del Uruguay y Bolivia [illegible] el sentimiento es favorable [illegible] nueva política unión que [illegible] la potencia más respetable [illegible] especialmente en la América del Sud [illegible] la cual se han de derivar [illegible] influencias políticas.

Unido el comercio [illegible] la defensa universal, y unidas [illegible] nuestras para afrontar la invasión exterior de [illegible] esos competidores, el poder de [illegible] abrirá una era de prosperidad cuya magnitud no es posible [illegible] pero que se diseña con [illegible] para quien contempla con [illegible] libre el porvenir de nuestra [illegible] suelo dotado de las más [illegible] producciones de la naturaleza, sede de la libertad donde [illegible] todos los hombres de [illegible] voluntad.

[illegible]amos, pues, el patriotismo de [illegible] de gobierno de las dos [illegible] para que en esta oportunidad [illegible] y auspiciosa se establezcan [illegible] prolegómenos de un pacto que [illegible] los altos ideales que [illegible]

◆

## HUESPEDES URUGUAYOS

### LLEGADA DE BANQUEROS

[illegible] informado que, con motivo [illegible] internacional del football [illegible] ligas bancarias argentina y [illegible], vendría una delegación de [illegible] de Bancos del país vecino, [illegible] la visita que los banqueros [illegible] esta plaza hicieron con igual [illegible] el año anterior a Montevideo. [illegible] llegaron formando como parte de esa delegación, los señores [illegible], gerente del Banco de la República Oriental del Uruguay; [illegible], gerente del Banco Supervielle; Willy Burhaus, gerente [illegible] Italo Belga; A. [illegible], gerente del Banco de Seguros del [illegible]; Enrique Lemos y José M. [illegible], del Banco de la República; [illegible], de la Caja de Cambio; [illegible] Serventi, del Banco de Seguros del Estado, y R. Hughes, del Banco [illegible].

En la dársena, la comisión de recepción, que preside el señor Gaspar [illegible], recibió a los viajeros, a los que acompañó hasta su alojamiento. [illegible] debe llegar el resto de la delegación junto con los jugadores, entre los primeros vienen los señores

[illegible] Deffes, gerente del Banco [illegible] del Uruguay; B. W. Aneña?, gerente del National City Bank [illegible] York; F. T. Jacobly, gerente [illegible] Banco Anglo Sud Americano; G. [illegible], gerente de la Caja Obrera; F. B. [illegible], gerente del Banco de Londres y [illegible]; Arturo Balbi?, gerente del Banco Comercial; Mateo A. Roldós, gerente del Banco Español; C. H. Fuller, subgerente del Banco de Londres y Río de la Plata; Guillermo Gorbero, secretario del Banco Supervielle; W. S. Asle?, contador del Banco de Londres.

De acuerdo con el programa de agasajos preparado por la comisión local de gerentes de Bancos, hoy se hará una visita al frigorífico La Blanca, donde será servido un almuerzo; a las 3 concurrirán a presenciar el gran partido de football en la cancha del Club de Gimnasia y Esgrima.

En la confitería del Molino, al regreso del partido, será servido un te, y por la noche los banqueros asistirán a un banquete, en la confitería París.

Para mañana, último día de permanencia de la delegación en ésta, se cumplirá este programa:

A las 12 m., almuerzo ofrecido por los gerentes de Bancos argentinos a los gerentes de los Bancos uruguayos, en el Jockey Club. Luego los gerentes uruguayos y argentinos concurrirán al Hipódromo Argentino.

A las 12, almuerzo en honor de la delegación y empleados de los Bancos uruguayos, que se servirá en la isla Maciel, a las 2 p. m., visita de los jugadores uruguayos a varias canchas de football; a las 4 p. m. visita de los gerentes uruguayos a la exposición, a las 5 p. m., te ofrecido a la delegación uruguaya en uno de los salones de la exposición rural y paseo en automóvil por Palermo; a las 8 p. m. banquete de despedida a los jugadores en el Cecil Hotel; a las 9.30 p. m., despedida de los gerentes y jugadores uruguayos en la dársena Sur.

◆

## MATANZA DE HACIENDAS

### El consumo y exportación de carnes

### UN INFORME OFICIAL

La dirección de economía rural y estadística dirigió ayer un extenso informe al ministro del ramo, el que se refiere al movimiento de ganados así como también al consumo y exportación de carnes en el año 1917.

Por lo que se refiere al consumo interno de carnes, se expresa en el informe que para calcular "per capita" en la capital federal, se han tomado por base el número de habitantes que acusa la estadística municipal y el número y peso de las reses sacrificadas comprobado en los mataderos de Liniers y frigoríficos proveedores.

He aquí las cifras correspondientes a los kilos consumidos por habitante:

Año 1911: habitantes, 1.361.406; vacunos, 125 kilos; lanar, 23; porcinos, 1; total 150 kilos. 1912, 1.428.0[illegible], 116, 17, 6; total, 139. 1913, 1.480.000, 106, [illegible]; total, 124. 1914, 1.[illegible].196, 85, [illegible]; total, 105; 1915, 1.5[illegible] 11, 85, 10, 10; total, 106; 1916, 1.61[illegible], 74, [illegible], 11; total, 97; 1917, 1.62[illegible], 76, 17, [illegible]; total, 101.

Se observa que el consumo de carne disminuye notablemente desde el año 1911, pero puede considerarse como muy elevado en un centro de población dotado de la variedad de alimentos [illegible] considerable como Buenos Aires y en una época en que el costo de la vida ha alcanzado proporciones desconocidas hasta ahora.

Se podría deducir de este hecho que, en la Argentina [illegible] mente, uno de los alimentos menos caros, o que, a pesar de todo el nivel económico del consumidor, considerado en su conjunto, es bastante satisfactorio.

Por lo que toca al comercio de exportación, el señor Lahitte, jefe de la repartición antes nombrada, dice que las carnes muertas, procedentes de frigoríficos y de fábricas de conservas, se expresan con los guarismos siguientes:

Año 1912, vacunos, 417.8[illegible]; lanares [illegible] total [illegible] 1914 vacunos 411.573 [illegible] [illegible] 1916 vacunos [illegible] 2.723 [illegible] 519.635 [illegible] total 551.[illegible]

[illegible]

En cuanto a la matanza total de reses sacrificadas durante el año 1917, puede [illegible] en estas proporciones:

[illegible]

La proporción de novillos y vacas [illegible] registrados durante los últimos [illegible] años se expresa con las siguientes [illegible]:

[illegible]

Las faenas de los frigoríficos y fábricas de conservas señalan un aumento muy acentuado desde un año después de la guerra europea, aunque con algunas alternativas como lo demuestran estas cifras:

1912, vacunos 1.772.859, lanares 3.516.437, porcinos 7.751; 1913, 1.608.381, 189.461, 4.736; 1914, 1.608.878, 2.889.164, [illegible]; 1915, 1.640.846, 1.948.099, 43.17[illegible]; 1916, 2.101.650, 2.748.713, 75.592; 1917, [illegible].496.284, 2.233.098, 193.383.

La suma de toneladas de carne que representan las cifras anteriores puede ser más concluyente para apreciarse desde el punto de vista de su importancia comercial.

Toneladas de carne salidas de los frigoríficos y fábricas de carnes, para exportación y consumo interno.

1912, vacunos 565.625, lanares 93.72[illegible], porcinos 620, total, 659.978; 1913, [illegible], 65.420, 357, 585.410; 1914, [illegible], 73.811, 791, 585.898; 1915, [illegible], 60.765, 3.533, 576.855; 1916, 6[illegible], 67.628, 4.534, 712.320, 1917, [illegible], 36.381, 15.935, 762.449.

El total de toneladas de carnes que [illegible] frigoríficos proveen al consumo interno representa, poco más o menos, el [illegible] por ciento de la faena de estos establecimientos como término medio del quinquenio 1912-1917; pero en el año [illegible] se observa un aumento de kilos [illegible], y durante los seis meses del [illegible] año esta provisión de carne de los frigoríficos se acrecienta [illegible]

◆

## EJERCITO NACIONAL

### JUSTICIA MILITAR

El consejo de guerra para jefes y oficiales del ejército vió ayer y falló la causa seguida al mayor Ernesto Schreiber, el cual estaba acusado de delito en el desempeño de su cargo.

El consejo aludido, después de considerar los hechos, y oída la acusación fiscal así como la defensa a cargo del teniente Bruzzone Echanagucía, falló, absolviendo de culpa y cargo al mayor Schreiber.

El Ministro de Guerra sólo asistió breves momentos ayer por la mañana a su despacho, durante los cuales firmó las órdenes de pago del ejército correspondientes al mes en curso.

El director de la Escuela de Tiro, coronel Maglione, comenzó ayer la inspección del período de compañía, batería y escuadrón del instituto nombrado.

◆

## FOMENTO DE LA CRIA CABALLAR

### La próxima exposición feria

La comisión de fomento de la cría caballar, designada por el gobierno nacional y formada por el director general de ganadería doctor José León Suárez, doctor Juan F. Arechavala, Joaquín J. Vedoya, señor Miguel A. Martínez de Hoz, y generales Federico J. Zeballos e Isaac de Oliveira Cézar, en su última sesión, a la que asistió la mayoría de sus miembros, redactó el programa que ha de regir para la próxima exposición-feria, importante concurso ganadero que, como todos los años, se realizará antes de fenecer el actual, es muy probable que se verifique en los últimos días de noviembre.

Las categorías establecidas son las siguientes:

A) caballos de silla.

Primera categoría, de oficiales; alzada mínima, 1.55; precios, pesos 600 los de primera clase y 500 los de segunda.

Segunda categoría, de tropa; alzada mínima, 1.52; precios, pesos 400 los de primera clase y 300 los de segunda.

B) caballos de tiro.

Categoría única. Alzada mínima, 1.50; precios, pesos 400 los de primera clase y 300 los de segunda.

He aquí los requisitos establecidos en el nuevo reglamento redactado por la comisión nacional de fomento de la cría caballar:

Las solicitudes de inscripción deberán dirigirse a la secretaría de la comisión de fomento de la cría caballar, dentro del plazo que oportunamente se publicará. Se presentarán en formularios impresos, en los cuales se harán constar todos los datos que en ellos se determinan.

Se exigirá a los expositores expresen en sus solicitudes las marcas que tienen los animales expuestos y la justificación de la propiedad de las mismas.

La comisión de fomento de la cría caballar tomará en cuenta las solicitudes presentadas desestimándose inmediatamente las que no se presenten en los formularios impresos entregados a los interesados y aquellas en las cuales se hubiere omitido hacer constar algunos de los datos exigidos en los mismos.

Serán asimismo rechazadas las solicitudes en las cuales se presenten, como de pertenencia del expositor, animales que hubieren dejado de ser de su propiedad.

Todos los animales serán examinados en el local de la presentación por los veterinarios que se designen, quienes comprobarán la edad y talla y rechazarán los que tengan enfermedades o taras que los perjudiquen para el servicio. Serán rechazados también aquellos cuya indocilidad no permitiera su fácil examen.

El jurado deberá reunirse el día que se señale al efecto, cuyo hecho se dará a publicidad y procederá a aceptar o rechazar cada uno de los animales presentados, pudiendo destinarlos a cualquiera de las categorías señaladas en este reglamento. Los señores expositores no tendrán derecho a retirar ningún animal admitido, debiendo aceptar la clasificación que hubiere hecho el jurado.

Los caballos adiestrados de la categoría de oficiales serán bonificados en pesos 100 a partir de la presentación de 1918.

Los animales cuya talla exceda de metros 1.60 serán admitidos por la comisión, siempre que reunan las condiciones de estructura requeridas.

La alzada de metros 1.52 para los caballos de tropa es a base de la estructura sólida que debe tener el animal para el servicio.

El precio en las diversas categorías es para animales machos. Las yeguas se pagarán cincuenta pesos menos de lo que se asigna en las categorías respectivas, exceptuándose aquellas cuyo precio es de trescientos pesos.

Las condiciones que deberán llenar todos los animales que se presenten son las que a continuación se expresan: pelo, hoscos, incluyéndose los tordillos negros, edad, de 4 a 7 años, salud, aceptada por los veterinarios designados para efectuar la inspección; preparación, la necesaria a los efectos de una correcta preparación.

Si sus propietarios lo desearan, los animales que no hubieran sido adquiridos podrán ser vendidos ya sea privadamente o en remate público. En este último caso, la subasta se efectuará en seguida de la clausura de la presentación y en el local de la misma.

Si la cantidad de animales admitidos excediera del número que la comisión puede obtener, ésta se reservará el derecho de hacer entre [illegible] a prorratear los animales que crea conveniente.

◆

## MUTUALIDAD FRANCESA

### Fusión de sociedades

Muy concurrida y animada [illegible] la asamblea realizada por todas las mesas directivas de las sociedades francesas en esta capital con el fin de proceder a la fusión de aquellas instituciones en una sola asociación, que se titulará "Sociedad Filantrópica y de Beneficencia Francesa del Río de la Plata".

Por gran mayoría de votos se sancionó el proyecto presentado, cuyo texto publicó LA PRENSA en una de sus ediciones anteriores, quedando así resuelta la fusión auspiciada por varios dirigentes de las instituciones francesas y patrocinada por las autoridades diplomáticas y consulares de dicha colectividad en el país.

Habiéndose procedido a la votación de las autoridades de la nueva sociedad, fueron designados para formar parte del consejo los señores siguientes:

Presidente, [illegible] P. Passicot; vicepresidente primero, A. Mottoau; vicepresidente segundo, Ad. Spiller; encargado especialmente de los asilos y la sección beneficencia; secretario, J. Coqueugniot; prosecretario, C. Batlt Saint Martin; tesorero, J. P. Capdevielle; protesorero, A. Crestin; vocales consejeros, L. M. Basset, S. Bonneau, T. Dattigues, L. Dreyfus, A. Duhem, A. Etchett, M. Goleo, F. Lartigue, T. Lavezzari, E. Lernoud y C. Thays.

El nuevo consejo ejercerá sus funciones hasta que el gobierno nacional haya aprobado definitivamente los estatutos y concedido la personería jurídica solicitada, debiendo luego procederse a nuevas elecciones, por las cuales quedará confirmado el consejo actual o se optará por su renovación.

# INSTITUTO POPULAR DE CONFERENCIAS

## LA SESION DE AYER

## CONFERENCIA DEL Dr. RODOLFO RIVAROLA

Se realizó en la tarde de ayer la sesión del Instituto Popular de Conferencias, destinada a escuchar la que sobre partidos políticos de actualidad había anunciado el doctor Rodolfo Rivarola.

Entre la selecta concurrencia que ocupaba el salón de nuestra casa, notábase la presencia de numerosas familias y caballeros de Chile, de los viajeros que en estos momentos son nuestros huéspedes.

Presidió y abrió el acto el doctor Estanislao S. Zeballos, quien agradeció en términos oportunos la colaboración asidua que prestaba a la obra cultural y cívica del Instituto Popular de Conferencias el doctor Rivarola, no obstante sus múltiples y difíciles tareas, recargadas con la responsabilidad de la presidencia de la Universidad de La Plata, que con tanto acierto le ha sido electivamente otorgada.

Dijo que tratar de los partidos en estos momentos de transición y de disolución cívica era un deber patriótico urgente.

Recordó el espíritu anárquico que produce la división de los vencedores, de los vencidos y de los nuevos aspirantes, como lo revela el estado político de las provincias y de la capital, y la multiplicidad de listas de candidatos para municipales metropolitanos.

Refiriéndose a los últimos, condenó esa anarquía, fruto de ambiciones personales o de círculo, y cuya consecuencia fatal será entregar el segundo municipio latino del mundo a los socialistas o a los profesionales políticos. Dos peligros y dos desgracias, agregó, para esta gran ciudad.

Grandes aplausos tributó la sala al doctor Zeballos.

### CONFERENCIA DEL DOCTOR RIVAROLA

Luego el doctor Rivarola inició su exposición, refiriéndose al interés con que ha observado, durante tres cuartos de su vida, el proceso de las ideas y de los hechos políticos en nuestro país, lo que de suyo constituye un título habilitante para abordar el tema fijado para esta conferencia.

Pensar, dijo, en las cosas de interés público es deber elemental de todo ciudadano: decir con sinceridad e independencia lo que se ha pensado no es más que consecuencia de aquel deber; hacer lo que se ha pensado sería su complemento mejor. Luego agregó: "Diciendo lo que se ha pensado, doy a mi país lo que tengo: no puedo ofrecerle lo que no poseo; por otra parte, la división del trabajo social impone a unos la reflexión y la observación, y a otros, la acción." Y en seguida agregó algunas consideraciones para defenderse y defender el tipo cívico a que pertenece de alguna acusación que le atañe, contenida en "El Limbo", poema dramatizado por Dharma.

Todos los funcionarios políticos, dijo más adelante el doctor Rivarola, administrativos, judiciales o docentes, derivan de este origen: el sufragio político. Directamente, cuando el elector echa en la urna el nombre del candidato para la función, o en las elecciones de segundo grado los nombres de quienes le darán el candidato que él desee o pudiera desear. Indirectamente, en cuanto los elegidos para la función superior se encontrarán investidos de autoridad para nombrar a los demás funcionarios o empleados. Ahora bien, y he aquí la gravedad de mi tema: "¿De qué manera responde el sufragio político en su forma actual a la representación de todos los intereses individuales y colectivos?"

La teoría republicana supone la representación de todos los intereses en la función conciliatoria del gobierno. La extensión que en la realidad tienen los intereses individuales y colectivos en presencia de los funcionarios públicos es tal como la acabo de describir, que la voluntad del legislador actual del acto del ejecutivo afecta o puede afectar tanto al ciudadano, provecto y consciente, como al niño que nace, tanto a la mujer como a todo hombre, tanto al nacional como al extranjero habitante. Teóricamente tendrían derecho de sufragio los hoy excluídos, el recién nacido, el niño y el púber varón o mujer hasta los 18 años, las mujeres también después de esa edad, los nacidos en el territorio de la República o en sitio extraterritorial, como los extranjeros domiciliados o transeuntes, recordados en el artículo primero del Código Civil.

Para conformar la teoría del sufragio universal con la realidad de los intereses contemplados por la misma, sería menester que se declarase el derecho de voto a todos los habitantes de la República presentes en ella en el momento de la votación. Resulta en cambio que nuestros partidarios del sufragio universal se han limitado a concederlo a los argentinos mayores de 18 años, presentes en el país en el momento de la votación, y a los extranjeros naturalizados que se hallaren en la misma situación. Se excluye de este derecho algunos por incapacidad declarada en razón de delito o de enfermedad mental. Los partidarios del sufragio universal protestarían contra la pretensión de acordar el voto a los criminales o a los dementes; muchos de ellos protestan o no quieren concederlo a las mujeres, y se niegan, asimismo, a concederlo a los menores de 18 años, y no admiten la suposición de que se acordara a los niños y recién nacidos ni aun como función de sus padres en ejercicio de la patria potestad.

Se ocupó el conferenciante de la ley electoral en vigor, y presentó cuadros estadísticos que demuestran que el tercer partido —en este concepto agrupa a todos los partidos y elementos cívicos que están fuera del radicalismo y del socialismo— es el más numeroso; y en cuanto a la reforma electoral que auspicia, [illegible] debe tender hoy hacia [illegible] recciones precisas [illegible] ciente y la del voto [illegible] distritos, que la Constitución [illegible]

Hacia el voto consciente, [illegible] quiere en el sentido del sufragio universal, se deberá llegar por [illegible] ción del sufragio, [illegible] ficiente instrucción, como [illegible] tura corriente, ya que en [illegible] cualquier examen de [illegible] objeto básico del sufragio. Mas si se quiere recoger mayores fuerzas [illegible] y mayor opinión política [illegible] existente, deberá concederse [illegible] a los extranjeros de alguna [illegible] como se ha [illegible] ciones municipales. [illegible] la calidad de electores [illegible] formalista de la carta de ciudadanía [illegible] Como esta es mera cuestión [illegible] tal, al margen de mi [illegible] se me permitirá que no insista en ello.

Luego, entrando a estudiar los partidos políticos de actualidad, el doctor Rivarola se expresó en estos términos:

En la actualidad argentina aparecen en la política nacional, de un lado, el partido Radical, que es hoy partido oficial, del otro, el partido socialista y diversas aspiraciones [illegible] que comprenden los restos del partido antes oficial, que conservaba el nombre de autonomista nacional, los de sus últimas calificaciones de conservador o de demócrata progresista, los restos inactivos de la Unión Cívica y numerosa florescencia de diversos nombres, que así pueden ser brotes de primavera que anuncian renovación de la naturaleza, como grupos modestos en la cara, por depuración de humores vitales. Todos éstos, por no ser radicales, están fuera del gobierno, y el acaso lo conservaron después del triunfo radical, fueron operados sin cloroformo por la cirugía de la intervención. Se sabe que los cirujanos llaman "intervención" a toda operación de su arte.

Existe evidentemente una tercera posición que fué y no fué radical, que fué "radicalizante" (el término vale como, académicamente, el "ciudadizante"). No es menester que se recuerde el nombre de las personas. Estamos en la casa de LA PRENSA. Hay en las colecciones del diario, archivo enorme que prueba su constante labor por la pureza del sufragio, por el cumplimiento de la Constitución, por el respeto de todos los derechos, por la moralidad administrativa, por cuanto el partido Radical, en su constante y patriótica pertinacia, inscribía en sus programas y pregonaba en su propaganda, o deliberaba en conciliábulos nocturnos, para tomar por la fuerza lo que los partidos o agrupaciones, entonces dominantes, no querían ceder por la razón. El apoyo ecuánime y sereno que prestara en toda ocasión a las buenas obras de gobierno no disminuyó jamás su eficacia de propagandista por los mismos ideales que el partido Radical declaraba.

El tercer partido no tuvo caudillos ni comités. Votó o no votó, según las circunstancias lo permitieran. Muchas veces votó libremente, es decir, con independencia de la voluntad del presidente, en esta capital. Otras se abstuvo porque la elección no se realizaba en condiciones higiénicas, que la falta de aseo estaba en las manos de los conductores de sufragantes. Fué siempre, bajo el régimen anterior a Sáenz Peña, poder eficaz de opinión. Y permítaseme aquí señalar la distinción que separa en lo político los dos regímenes. En el anterior, los gobiernos, convencidos de que llegaban y retenían el poder, fuera de riguroso origen en un electorado de sufragio popular, sintieron necesidad de gobernar según la opinión pública, es decir, según la resultante consciente de los mejores juicios sobre intereses generales de administración. La opinión pública fué para ellos como el Norte para el hierro imanado. Era como si tuvieran presente la fórmula de los antiguos reyes de Castilla: serás rey si fueres justo; si no fueres justo, no serás rey. En la posición determinada por la reforma electoral, la fórmula ha cambiado; la opinión antigua, cuenta o no cuenta; concuerda o no concuerda con ella la gestión administrativa. No digo que se encuentren en oposición en todo criterio sobre lo particular o concreto del gobierno. Observo, únicamente, que en ocasiones propicias para fundamentar la política o la administración del gobierno, prevalece sobre todo concepto de opinión pública, contenido en juicios difundidos en ella, el origen popular o plebiscitario del Presidente de la Nación, el apoyo del número de sufragantes en el momento electoral, que se presume "a priori" continuado por todo el período constitucional. Esa es la doctrina nueva, opuesta a la anterior, que el gobierno y partido Radical pueden invocar con la autoridad del número de sufragantes, confirmada en las elecciones recientes para diputados nacionales; y en las provincias de Buenos Aires, Santa Fe, Entre Ríos, Córdoba, Mendoza, San Luis, La Rioja, Tucumán, Jujuy, y será en algunas otras, intervenidas hoy.

El tercer partido, que antes funcionó como opinión, tiene acción presente y futura como fuerza electoral. No se trata de una creación deliberada, de una obra de estricta voluntad, más o menos artificial. Se trata de un hecho natural, lógico en el organismo social de la política. Revelo la observación de un libro elemental de política, vulgarizado en otro tiempo (no lo es hoy) en los Estados Unidos. Me refiero a "Política para los jóvenes americanos", que fué traducido en Buenos Aires en 1891, por don Gabriel Zendegui, con prólogo de don Juan de Vedia, de quien lo recibí entonces, con atenta dedicatoria. Vale la pena de que lea esta página: "En los países libres existen por lo común los partidos políticos. Pueden tener diferentes nombres, según los tiempos y países, pues nada influyen sus nombres en su razón de ser. Uno de los partidos se compone de los que desean algún cambio en las leyes vigentes del país, y el otro de los que quieren que no se varíen. Según su temperamento los incline, serán los hombres "whigs" o "tories", conservadores, cuando temen las reformas, aunque sea para mejorar; progresistas, cuando se felicitan de cualquier reforma, aunque traiga verdaderos perjuicios.

"Existe, además, en los países libres un tercer partido, del que no se habla tanto, que no está organizado, que no solicita los empleos públicos, que no celebra reuniones públicas, y que no tiene lemas ni banderas. Pero es el que inclina la balanza del lado que quiere, y silenciosamente decide la victoria en las decisiones, casi siempre de buena manera. Este partido anónimo es el de los ciudadanos que piensan con propia cabeza y no se dejan prender en las doradas redes que tienden interesados pescadores del mar de la fortuna pública, de los patriotas que contemplan la lucha de los partidos conservando su serenidad, y que a la hora de votar depositan su papeleta a favor del hombre o del programa que, según su leal saber y entender, sean más convenientes para fomentar el bien del país. Este partido es el terror de los politicastros de profesión. Cuanto más numeroso sea en un país este partido, mejor para él, pues sus asuntos públicos estarán mejor dirigidos. Porque éste es el partido que castiga la incapacidad, la corrupción o la mala administración, cualquiera que sea; que derrota las camarillas y rasga las papeletas electorales en que están escritos los nombres de malos candidatos. A este partido es al que debe pertenecer el mayor número de ciudadanos, cualesquiera que sean las afecciones que se tengan, sean conservadoras o progresistas."

Nosotros no hemos tenido propiamente tales partidos, decididos por un lado a conservar las leyes, y decididos por otro a reformarlas. Las [illegible] conservadoras se han contentado con alarmarse en presencia de [illegible] pedir a las autoridades [illegible] hacer manifestaciones de desagrado. Estas reuniones accidentales de personas, son en realidad partidistas por su programa concreto y [illegible] no son partidos [illegible]. Cuando los estancieros se [illegible] ridos en sus intereses por la [illegible] o ejecución de un nuevo impuesto, la Sociedad Rural o la Liga Agraria se conmueven, se agitan, asumen actitudes decididas en asambleas [illegible] y ejercen ante las autoridades [illegible] derecho de petición. Si amenaza la ley del divorcio, la gente de religión católica se siente herida [illegible] a sus [illegible] Hay en ese momento una manifestación de partido fuera del sufragio, ordinariamente extemporánea en cuanto a los beneficios [illegible]

[illegible]

La actividad política [illegible]

[illegible] la elección de tres diputados [illegible] de 1913 la mayoría [illegible] 1918 [illegible] el poder.

[illegible]

En la capital inscriptos [illegible] radicales 74.1[illegible] adversarios [illegible] votaron 53.875. Total [illegible]

Se trata del distrito [illegible] que cuenta con la presunta [illegible] por excelencia [illegible] proporción de analfabetos [illegible] menor de 4 por ciento de la población electoral. La comisión de poderes de la Cámara de Diputados en el año actual hizo notar esta proporción de votantes, en 1912, 84 por ciento; en 1914, 76, en 1916, 69, y en 1918, 73 por ciento.

Contempladas las proporciones en la totalidad del electorado nacional, la comisión de poderes dejó constancia de observaciones muy dignas de toda atención, que ahora recordaré. Antes de leerlas advertiré que llevan la firma de tres diputados radicales, un diputado anteriormente nacional, y un socialista.

"Será necesario para el conocimiento de la evolución democrática argentina ir anotando la masa de ciudadanos que viven tan sólo la vida económica sin incorporarse a la vida política; a la que habría que agregar la masa de extranjeros indiferentes a los derechos políticos y extraños a la vida moral del Estado si se quisiera ahondar en nuestra personalidad social. Y sería también indispensable ir marcando y guardando, como lo hacemos también en el cuadro, los números que representan las fuerzas en que se divide la opinión pública (partidos políticos) para poder determinar el movimiento de las corrientes de esa opinión.

"Sería menester, asimismo, estudiar las causas de la variación de las cifras de sufragio en relación con el padrón electoral, en cada distrito; tarea delicada, larga e interesante, más para el libro que para un informe redactado en horas, en el que ante todo debe fijarse con la mayor nitidez la imagen de los hechos".

Las cifras totales de la elección en la República, motivo de estas observaciones, fueron, según sumas de parciales:

| | |
|---|---|
| Votantes inscriptos | 1.3[illegible] |
| Votos radicales | [illegible] |
| Adversarios | [illegible] |
| Abstenidos | [illegible] |

El doctor Rivarola terminó con estas palabras:

"He fatigado la atención con [illegible] exposición de un tema político. [illegible] la voz [illegible] ante la cual se detienen [illegible] veces los hombres que hablan en cátedra. Entienden que se halla excluída de esta última la política, como se excluyen también la religión y las religiones. Parecería que en estas dos materias todo el que enseña debe ignorar y guardar silencio, de modo que [illegible] en este último se oculte la propia ignorancia. Confieso que ignoro muchísimas cosas de religión; pero las pocas que conozco me han servido muchas veces para comprobar [illegible] rancia mayor que la mía en que se encuentran muchos que combaten a la Iglesia o le son indiferentes. Ignoro muchas cosas de la política en acción, mas lo poco que sé, me sirve también para comprobar cómo el silencio de la cátedra sobre los hechos de la política favorece la ignorancia de la realidad, a pesar de que la política tiene su más alta y difundida cátedra en el periodismo. La enseñanza teórica de estas materias en la escuela, en la instrucción secundaria y en la universidad, la sola referencia al pasado, más o menos remoto, para inducir de la realidad consejos y principios, permite la formación del criterio político, para el juicio y para la acción; los dogmas políticos se perpetúan, las palabras persisten cuando las cosas que ellas nombraban han desaparecido o no existieron nunca. Así está hoy en auge la palabra democracia, cuando la cosa no existe, no ha existido y no conviene que llegue a existir. No quiero decir con esto que deban aparecer como formas de gobierno la monarquía o la aristocracia. Esta clasificación, que viene desde Aristóteles, está realmente sustituída hoy por la sola distinción entre monarquía y república, dentro de cada una de las cuales caben la máxima libertad y el mayor despotismo. En esta materia no es posible adivinar, sino entender mediante observación y estudio. Si atribuímos a las formas políticas ser instrumento de felicidad y bienestar común, útil será que el mayor número de ciudadanos ocupe alguna hora de su tiempo en estudiar las instituciones republicanas, no en la historia de todos los pueblos pasados, por lo menos si no tiene tiempo para ello, sino en la realidad de nuestra vida de sociedad, en lo interno y lo exterior.

Para terminar, agradezco la amabilidad de todos, la de la prensa que ha precedido el anuncio de esta conferencia en términos superiores a merecimientos que no tengo, la de las palabras con que se ha iniciado este acto; la de tanta ilustración y experiencia como la que se advierte en esta sala, y me han prestado atención. Sobre todo, por sobre todo lo demás, la de tan distinguida concurrencia femenina, que me perdonará si la distraigo de mejores ocupaciones que ella estime más dignas de la mujer que la de llevar su voto a las urnas del sufragio político. Sus manos puras, que purifican cuanto tocan, harían que las urnas fuesen para todos de cristal y oro, objetos religiosos de la religión ciudadana.

¿Por qué no esperarlo todo de quienes pueden más que los más poderosos de la tierra, de quienes ablandan las almas duras y hacen que la vida valga la pena de ser vivida?"

El auditorio aplaudió largamente al doctor Rivarola, al terminar su conferencia.

◆

## DIA DEL ESTUDIANTE

### NUMEROSAS FIESTAS

Nuestra muchachada estudiantil, o sea la gente sana, fuerte y alegre de la patria heredad, celebra hoy, bajo los estímulos de la tibieza primaveral, la entrada de la bella estación que el atavismo clásico consagró como símbolo de la juventud.

Apenas es necesario recordar que a la festividad del día concurren como a un torneo la travesura ingeniosa, la gracia aguda, la ironía chispeante y que dentro de su programa no hay renglón para la compostura demasiado impecable, para el atildamiento meticuloso, para las rigideces convencionales del protocolo social.

El numeroso enjambre, enemigo jurado de todos los ascetismos, se escapa hoy de las aulas severas para ambular regocijado con su son, al aire libre, en la campiña sonriente de dilatado horizonte, o para entonar desde los escenarios artísticos, pidiendo inspiración a las musas, himnos en que vibran las esperanzas, los ideales y la gloria de [illegible].

No es que en los demás días del año no se escuchen [illegible] más rumores que los de [illegible]. Bien se sabe, por el contrario, que el laborar de [illegible] obreros del pensamiento [illegible]

[illegible]

La escuela normal [illegible] celebra [illegible] fiesta del estudiante con un [illegible] literario en el que las alumnas [illegible] del establecimiento [illegible] las señoritas [illegible] Adalid de cuarto año (A), y a [illegible] de Viona, de tercer [illegible] las señoritas [illegible] Pérez, Antonia Sosa Padilla [illegible] Torgelina Cueto [illegible] María Elena [illegible] Josefina [illegible] Hermida Ko[illegible]

No obstante haberse [illegible] tradicional farándula estudiantil, muchos estudiantes, ataviados con los disfraces correspondientes a sus respectivas facultades, recorrieron anoche, en automóviles, las calles centrales de la ciudad, en son de diversión.

En el salón de la calle Santa Fe 1848, el lunes próximo a las 9 de la noche, se realizará una fiesta organizada por el Centro Católico de Estudiantes; en ella se desarrollará un programa con números de parodia de conocidos artistas, a cargo de los estudiantes.

Los estudiantes del colegio nacional Bernardino Rivadavia han preparado para hoy diversos actos en conmemoración del día del estudiante.

El grupo de quinto año realizará en la playa de Quilmes un "picnic"; otros estudiantes organizaron para esta noche una comida en el "restaurant" Conte.

De acuerdo con la disposición del Ministerio de Instrucción Pública, hoy no habrá clases en los colegios nacionales, escuelas normales y demás institutos de enseñanza especial dependientes de ese ministerio, como celebración de la fiesta del estudiante.

El 24 del corriente se realizará en el colegio de huérfanos de militares una fiesta, para la que se ha preparado un variado programa de recitación, representación, canto y música.

◆

## LA GUERRA

### CRUZ ROJA BELGA

El comité local de la Cruz Roja Belga ha remitido al ministro de Bélgica una nueva suma de veinte mil francos para ser enviada a la comisión central que funciona en Calais, alcanzando el importe total de sus remesas hasta la fecha a quinientos veinte mil francos.

### VELADA DE LA "QUILMES MUSICAL AND DRAMATIC SOCIETY" —RESULTADO DE UNA RIFA.

La Sociedad Británica Dramática y Musical de Quilmes informa que resultaron premiados en el sorteo de los bonos de guerra vendidos en la velada que se realizó el 18 del corriente, en el salón Cristóbal Colón, de Quilmes, los siguientes números:

189 y 418, con cuatro certificados del British Government War Savings, cada uno; las aproximaciones anteriores y posteriores de ambos números con un certificado cada una.

El núm. 110, con cuatro U. S. Gvt. War Savings Stamps, y con uno cada una de las aproximaciones anterior y posterior.

◆

## LA GRAN EXPOSICION GANADERA

### Prosecución de las ventas de Shorthorn

Con plaza relativamente baja se prosiguieron ayer las ventas de toros Shorthorn, haciéndose operaciones en la segunda y tercera categorías. Cayeron bajo el martillo 71 ejemplares, los que fueron subastados en 390.600 pesos, o sea un promedio de 5.504.22.

El precio más alto del día lo alcanzó Charge, vencedor de la segunda categoría y que hasta último momento estuvo en el "ring" para disputar el campeonato juntamente con Pearl Hunter 2, Hampton King 63 (reservado de campeón y campeón en Rosario) y Crew Freshman, ganador de la "Junior's Champion".

Charge fué rematado en pesos 32.000.

Sunbeam's Pride 10, que obtuvo el primer premio en la tercera categoría resultó el segundo precio del día: pesos 20.000.

Hoy a las 9 de la mañana se iniciarán las ventas con la cuarta categoría, que tiene una concurrencia de 52 ejemplares y en las últimas horas de la tarde, entrará la quinta que cuenta con 53.

He aquí el detalle de las ventas de toros Shorthorn:

De la cabaña "La Josefina", de Pedro T. Pagés: Número 38 del catálogo, primer premio de la segunda categoría, en pesos 32.000, a Pedro Estanguet.

De la cabaña "La Carlota", de Guillermo Alston. Número 54, segundo premio, en pesos 16.000, a José Ignacio Goenaga.

De la cabaña "Chapadmalal", de Miguel A. Martínez de Hoz. Número 47, tercer premio, en pesos 16.000, a Mariano Casares; 48, en 5.000, a Francisco Mujica; 43, en 4.700, a Javier Lantenz; 52, en 1.000, a Leonardo Pa[illegible].

De la cabaña "Rincón", de Arturo Tomás [illegible] Núm. 36, cuarto premio, en pesos [illegible], a Franklin y Lucotte.

De la cabaña "San Juan", de Leonardo Pereyra: Núm. 38, mención, en pesos [illegible], Valerio; 41, quinto premio, en [illegible], a R. Herrera Vegas; 39, en 3.000, a P. y N. Solari; 40, en 2.600, a Domingo Aristegui; [illegible] en 4.700, a sucesión de Carlos [illegible]; [illegible] en 5.000 a P. y N. Solari; 50, en 3.100, a Nicolás [illegible].

De la cabaña "El [illegible]", de Federico A. Martínez de Hoz: Núm. [illegible], en pesos [illegible], a F. Fernández [illegible].

De la cabaña "El Retiro", de la sucesión de [illegible] Vivot, Núm. [illegible], a Vicente [illegible]; 55, mención, en [illegible], a P. y N. Solari.

De "The Campana Estancia Ltda." Núm. 22, en $ 2.100, a J. y P. [illegible].

De la cabaña "La [illegible]", de Pedro [illegible] Núm. 4, en $ 5.000, a P. y N. Solari; [illegible] mención, en 4.000, a Pedro [illegible].

De la cabaña "La Plata", de [illegible] Idoyaga Molina, Núm. [illegible], en $ [illegible], a J. [illegible]; 26, en [illegible], a [illegible]; 68, en 3.300, a [illegible].

De la cabaña "San Juan", de José M. [illegible]: Núm. 30, en $ [illegible], a [illegible]; 28, en 3.500, a [illegible] de Luro; [illegible], en 3.000, a Francisco [illegible]; [illegible], en 2.300, a [illegible]; [illegible], en 3.100, a [illegible] de Juan Martín.

De la cabaña "Martín Fierro", de Rodolfo [illegible] Núm. 32, [illegible], a Francisco Diller.

De la cabaña "Dos Marías", [illegible] López Lalo, Núm. [illegible]

De la cabaña "Las Acacias", [illegible] e hijos [illegible], a Julio [illegible], a Alfredo Fernández.

De la cabaña "El Dorado", [illegible] Núm. [illegible]

De la cabaña "Las Rosas", [illegible] Núm. 42, mención [illegible]

[illegible] "San [illegible]" [illegible] Núm. 46, en $ [illegible] Bellisso.

[illegible] Núm. 50, en $ [illegible]; 53, en [illegible]; 84, en 4.300, a [illegible] Anchorena.

De la cabaña "Santa [illegible]" [illegible] Núm. 51 [illegible] mención, en [illegible]

De la cabaña "Marión" [illegible] Núm. [illegible], en $ [illegible] de Anchorena [illegible]

De la cabaña "Chapaleofú", de [illegible] e hijos Núm. 91, [illegible] tercera categoría [illegible] Iribarren Hnos. [illegible] 3.100 a [illegible]; en 2.900 a G. de [illegible] a José Castagnola.

De la cabaña "La Esther", de [illegible] e hijos Núm. [illegible] de la tercera categoría [illegible] a Luciano Fortabat.

De la cabaña "19 de Agosto", de [illegible] Hnos. Núm. 61 [illegible] tercera [illegible] Paladino Hnos.

De la cabaña "La Aurora", de [illegible] Núm. 60, quinto premio [illegible], a Antonio N. [illegible]

De la cabaña "Santa [illegible]", de [illegible] Ginocchio e hijos [illegible] en $ 6.500, a Agustín [illegible].

De la cabaña "Axelain", de [illegible] Larreta Núm. 58, en [illegible] César Adrogué.

De la cabaña "[illegible]", de [illegible] Núm. 62, en $ [illegible] Laredo.

De la cabaña "Santa [illegible]", de [illegible] Aguirre y Cía. Núm. [illegible], en [illegible] a Emiliano Abasolo.

De la cabaña "San José", de Bernardo W[illegible] Núm. 71, en $ 1.600, a Raúl [illegible] Echeverry.

De la cabaña "Santa Marta", de R. de Oliveira César. Núm. 73, en $ 2.000, a Alfredo Fernández.

De la cabaña "La Moderna", de Román Báez y Cía. Núm. 77, en $ 3.500, a Agustina L. de Sansinena.

De la cabaña "Las Palmas", de Alfredo F. de Urquiza. Núm. 81, en pesos 2.300, a Dasso, Fernando y Capello.

De la cabaña "Villa María", de Celedonio Pereda. Núm. 61, en $ 2.200, a José Posse.

De la cabaña "Mari Huincul", de Domingo, Pablo y Adolfo Olivera. Núm. [illegible], en $ 4.000, a Domingo Aristegui; 23, en 2.100, a Juan B. Ma[illegible].

De la cabaña "[illegible]", de Roque M. Quintana. Núm. [illegible], en pesos 2.400, a Nongués y Hierro; [illegible], en 2.200, a De Miguel y Nieto.

De la cabaña "Chima Lauquen". Número 35, mención, en 2.500, a Susana C. de Luro.

De la cabaña "La [illegible]", de Silvano [illegible] Núm. [illegible], cuarto premio, en 7.700, a Celestino Fagés.

De la cabaña "Los Aromos", de Mariano Casares. Núm. 87, en $ 3.300, a Antonio Boero; 88, en 1.500, a Bartolomé Muretti.

### LAS CABAÑAS ARGENTINAS EN EL EXTERIOR

A mediados del mes de agosto varios cabañeros de la provincia de Buenos Aires concurrieron a un certamen ganadero internacional realizado en Montevideo, logrando adjudicarse el campeonato y los mejores premios en vaquillonas.

En la ciudad del Salto se realizará el 29 del corriente un exposición internacional de ganadería, a la que concurrirán especialmente invitados el gobernador de Entre Ríos doctor Laurencena, y el presidente del Estado de Río Grande.

Cerradas las inscripciones, puede verse que concurrirán con sus productos de diferentes especies y razas los cabañeros argentinos siguientes:

San Juan, de Leonardo Pereyra; La Josefina, de Pedro T. Pagés; Dos Marías, de Cecilio López Lalo; Chima Lauquen, de Ramón [illegible]; [illegible] de Jorge [illegible]; [illegible] de Ricardo [illegible]; [illegible] Pedro Pumará [illegible]; [illegible] Carlos A. Diehl; [illegible] sucesión de Antonio Saralegui; La [illegible] de Federico [illegible]; San Juan, de Fernández y González; Santa Teresa, [illegible]; El Placer, de [illegible]; Los Pinos, de Juan B. [illegible]; La Margarita, de Diego [illegible].

De la provincia de Entre Ríos: La [illegible], de J. M. Mac Loughlin; La [illegible], de Juan P. [illegible]; y La Esperanza, de J. J. [illegible].

De la provincia de Córdoba: A. y V. [illegible] y J. E. Wilson.

### DESPEDIDA DE LA DELEGACION BRASILEÑA—EL BANQUETE DE ANOCHE

En el salón Imperio del Jockey Club se realizó anoche la comida que como delegado del gobierno del Brasil y en su carácter de presidente de la delegación de la Sociedad Nacional de Agricultura de Río de Janeiro a la inauguración de la Sociedad Rural Argentina, ofrecía el doctor Juan Penido con sus compañeros de comisión señores Eduardo Cotrim y Manuel [illegible], para despedirse.

La comida transcurrió en un ambiente de franca cordialidad.

A los postres ofreció la demostración el doctor Penido, quien empezó diciendo:

"Pocos momentos antes de tomar el tren destinado a transportarme a esta [illegible] metrópoli de la [illegible], el Excmo. señor presidente de la República de los Estados Unidos del Brasil me dijo estas expresivas palabras:

'Estoy tranquilo en cuanto al éxito de la delegación que va a Buenos Aires porque se compone de ciudadanos grandes amigos, como yo, de la Argentina y conocedores de sus hombres y sus cosas'.

Estas palabras, pronunciadas con cierta solemnidad y con visible emoción patriótica, traducían perfectamente el sentimiento y la irresistible corriente de simpatía y afecto que impulsan a mi país hacia los brazos de la República hermana, que él, cuanto más y mejor la conoce, tanto más la aprecia, estima y admira.

Felices de nosotros, los delegados brasileños, por habernos tocado la honrosa y más grande suerte de ser los mensajeros de ese modo de sentir del gobierno y del pueblo de nuestra patria para con la gran nación, gloria de la América latina."

Se refirió en seguida a la Sociedad Rural y a sus grandes progresos, a sus fundadores e infatigables continuadores de la tarea fecunda y agregó después.

El doctor Penido terminó así:

"Entre nuestros ambos amados países, como entre nosotros y el glorioso Chile y el hermoso Uruguay, solamente hay lugar para una especie de rivalidad, para una sola lucha, pero ésta violenta: la del trabajo, la lucha por el bien, por la [illegible], por la gloria en la paz y la [illegible]dad."

El [illegible] fué muy aplaudido.

Tomó luego la palabra el presidente de la Sociedad Rural doctor Anchorena, quien en pocas frases, dichas con elocuencia, agradeció la gentileza por medio de manifiesto las simpatías con que se había recibido a la delegación.

◆

## ELECCIONES MUNICIPALES

### LOS COMICIOS DEL 6 DE OCTUBRE

En la casa de gobierno se decía [illegible] que la fecha señalada para realizarse las elecciones comunales sería postergada por 20 a 30 días más, en virtud de que algunas agrupaciones políticas habían solicitado esa medida al Poder Ejecutivo. Esta noticia no pudo confirmarse.

### COMITE COMUNAL DEL COMERCIO

El comité Comunal de Peluqueros que prestigia la lista de candidatos a concejales del comité Comunal del Comercio, ha instalado subcomités en la sección 13, Estados Unidos [illegible], y en la [illegible], Vieytes 31a, bajo la presidencia de los señores Nicolás Ciccolella y Pedro Cianciardo, respectivamente.

En los últimos días el comité Comunal del Comercio ha recibido numerosas adhesiones de sociedades, casas comerciales e instituciones diversas.

El comité ejecutivo prepara diversos actos de propaganda política que se realizarán en distintos puntos de la ciudad durante la próxima semana.

### PARTIDO CONSTITUCIONAL

El partido Constitucional, esta noche realizará las siguientes conferencias:

En Corrientes y Medrano, por D. Fa[illegible], J. B. Podestá y H. Bustos Mo[illegible]; en Costa Rica y Gazcón, por E. L. [illegible], A. P. [illegible] y F. P. Sa[illegible]; en Uriarte y Rivera, por P. H. [illegible], N. S. Repetto y Salvador Oria; en José María Moreno y Provincias Unidas, por L. J. [illegible], J. M. San[illegible] y L. Yáñez; en Triunvirato y Canning, por R. [illegible], S. [illegible] y F. Castañé Molina.

### PARTIDO SOCIALISTA

Organizadas por el partido Socialista se celebrarán las siguientes conferencias hoy a las 5.30 p. m.:

Famatina y Ouchi: Oradores: Jacinto Oddone y candidato a concejal [illegible] Gutiérrez Iramain; Directorio y Laguna: Humberto Barraza y diputado nacional Mario Bravo; California y Garibaldi: José L. Vela, doctor Eliseo Díaz y candidato a concejal Eugenio Albani; Venezuela 3750 (comité El Hogar Obrero): Rómulo Bogliolo y diputado nacional Antonio de Tomaso; Rivadavia y Bermejo: José P. Pena y Manuel Palacín; Lavalle y E. Uriburu (antes Andes): Joaquín Coca y candidato a concejal Fernando Andreis; Bernardo de Irigoyen e Independencia: candidatos a concejales Narciso A. [illegible] y Ricardo Sáenz Hayes; Canning y Warnes: José Costanza y candidato a concejal Federico Pinedo (hijo); Céspedes y Freyre: candidatos a concejales Roberto F. Giusti, Felipe di Tella y Víctor Dubor.

### PARTIDO DEMOCRATA PROGRESISTA

En la reunión de la convención efectuada el jueves se designó una comisión especial con el cargo de entrevistarse con los dirigentes del partido, a fin de consultarles si era oportuno participar en la elección de concejales a realizarse el 6 de octubre próximo.

En la reunión de ayer fué escuchado el informe de dicha comisión y después de una breve deliberación se resolvió por unanimidad no tomar parte en la elección de concejales, y continuar la reorganización del partido Demócrata Progresista.

### PARTIDO SOCIALISTA ARGENTINO

El partido Socialista Argentino esta noche dará conferencias públicas en Humberto I y Defensa, por los ciudadanos Ricardo [illegible] y Juan F. [illegible], en Córdoba y Larrea, por Germán [illegible] y E. Miranda Gallino, en Santa Fe y Ayacucho, por Eduardo [illegible], Eduardo Calvo y José L. Alberti.

◆

# PROVINCIAS Y TERRITORIOS NACIONALES

## CÓRDOBA

### LA FUTURA GOBERNACION

#### Propaganda de los partidos

**Córdoba**, septiembre 20. — Los radicales que responden a la reorganización que preside el señor Elpidio González, activan los trabajos en este sentido y los preliminares de la jornada electoral de noviembre por la gobernación de la provincia.

La comisión especial que preside el señor González y que integran los legisladores nacionales y provinciales como única autoridad de la agrupación, pues todos los que ocupaban puestos directivos renunciaron para facilitar la tarea de la reorganización, procede actualmente a la designación de numerosas comisiones que irán a cada uno de los departamentos para dirigir los trabajos.

El señor González se trasladará a Río Cuarto, en la próxima semana.

La convención que proclamará la fórmula se reunirá en los primeros días de octubre.

Para el primer término de la fórmula, parece estar consagrado el nombre del señor González, no obstante lo cual figuran otros candidatos.

En cuanto a la vicegobernación, los candidatos son numerosos y [illegible] que pueda anticiparse nada al respecto.

La comisión especial dió un extenso manifiesto llamando a los radicales a aunar sus esfuerzos.

Los demócratas dieron conferencias en distintos barrios de la ciudad y también activan los trabajos en los departamentos.

En Villa Dolores se efectuará mañana una asamblea de propaganda, con asistencia del candidato a gobernador, doctor Rafael Núñez.

El candidato de los grupos a gobernador, doctor [illegible], dará una conferencia pública para refutar las declaraciones formuladas por el señor Elpidio González en una asamblea celebrada recientemente.

### LA HUELGA DE TRANVIARIOS

**Córdoba**, septiembre 20. — La huelga de tranviarios se mantiene en forma absoluta. No obstante las gestiones realizadas con la mediación del gobierno de la provincia, el conflicto no ofrece perspectivas de solución.

La empresa insiste en la imposibilidad financiera que existe para acceder al pedido de los obreros, y éstos a su vez, no aceptan otro temperamento que el marcado por ellos.

Partió para ésa el enviado del directorio de la compañía en Buenos Aires, señor Wilson, que vino a ésta con objeto de procurar una resolución que no ha conseguido.

La Federación Obrera local organiza un mitin para el domingo próximo, como acto de solidaridad con los tranviarios.

La misma Federación pasó una nota a las sociedades gremiales, para consultarles sobre la oportunidad de proclamar un nuevo paro general, a fin de afianzar la huelga.

#### El doctor Oliveira Lima

**Córdoba**, septiembre 20. — Partió hoy para Rosario, de donde se dirigirá a Santa Fe, el doctor Oliveira Lima.

## MENDOZA

### ECOS DE LA CRISIS MINISTERIAL

### CARTA ABIERTA DE UN MINISTRO

#### Declaraciones del vicegobernador

**Mendoza**, septiembre 20. — El ministro de Industrias, señor [illegible], publica en "La Montaña" una carta abierta, dirigida al vicegobernador, señor Alvarez, en la que le dice que mañana lo acusará por calumnias ante la justicia del crimen y agrega:

Ha dicho usted al ministro de Gobierno, doctor Puebla, que el actual gobernador tenía en trámite una coima de cien mil pesos por negocios y, según su gráfica expresión venenosa, de aguas Villavicencio y que también el suscripto gozaba de otra coima igual, junto con el Ministro de Hacienda.

Al diputado provincial doctor Salomón Brandi, le ha manifestado usted iguales infamias, agregando que el representante del gobierno ante la justicia de la provincia, senador Estanislao D. Gaviola, estaba comprometido con otra coima de 250.000 pesos, en el célebre asunto sobre el pago de las calles ocupadas por el gobierno en la parte Oeste de la ciudad.

Por su parte, el vicegobernador, señor Alvarez, formula a "Los Andes" las siguientes declaraciones:

Pocas horas antes de que el señor Lencinas se ausentara de la provincia, conversamos un cuarto de hora, durante el cual le pedí sus modos de ver sobre la conducta que debía seguir yo en el interinato. Díjome que me dejaba con carta blanca para obrar y me dió a entender sus simpatías por que le despejara el camino administrativo de los elementos que no convinieran al prestigio del partido.

Mi conducta no ha podido apartarse de lo que a mi juicio responda al interés público y al prestigio del partido. Parece que el gobernador ha contemplado con exceso su amistad personal con los ministros y los ha repuesto en sus cargos, sin detenerse a pensar en la conveniencia pública que hubiera en su actitud.

Preguntado acerca de si es cierto que existen entre el gobernador y su ministro de Industrias y Obras Públicas vinculaciones de índole capaz de imponer al primero medidas complacientes para con ese secretario de Estado, aunque esas medidas contraríen el interés colectivo, el señor Alvarez contestó: "Creo que no existen esas vinculaciones".

El señor Alvarez me informó que ayer habían concurrido a su domicilio delegaciones comerciales e industriales, con objeto de solicitar su anuencia para ofrecerle una manifestación de solidaridad con sus actos de gobierno. Agregó que había declinado el ofrecimiento, agradeciendo la buena intención de los autores de la iniciativa.

Además, el señor Alvarez recibió gran número de cartas y telegramas de complacencia.

#### El ministro de Hacienda

**Mendoza**, septiembre 20. — Procedente de Córdoba, llegó el ministro de Hacienda, señor Corvalán Mendilaharzu.

## CATAMARCA

### PROXIMA CONVENCION RADICAL

**Catamarca**, septiembre 20. — El 30 del corriente se reunirá en sesiones preparatorias la convención radical para proclamar sus candidatos a gobernador, vicegobernador y senador nacional.

Hay expectativa en los círculos políticos por conocer las resoluciones que se tomarán.

Dentro de las dos tendencias en que está dividido el radicalismo, aunque no en forma definitiva, suenan varios candidatos.

Si la disidencia continúa en el radicalismo, los conservadores secundarán la tendencia de los partidarios del señor Maubecín.

### PADRON COMPLEMENTARIO DE ELECTORES

El Poder Ejecutivo dió ayer un decreto para ordenar la formación de un padrón complementario de electores en la provincia de Catamarca.

La parte dispositiva de la mencionada disposición gubernativa, dice así:

El señor juez federal de Catamarca, con los resultados hasta el 30 del corriente mes, que figuran en los registros enviados por el Ministerio del Interior, y con los ciudadanos inscriptos en el padrón definitivo que cambien de domicilio hasta el 30 del presente mes conforme al [illegible] de la ley 8130, formará un padrón complementario.

A los efectos de la depuración del mismo, actuarán los comisarios de padrón designados para la depuración de los registros definitivos de este año.

Establécense para las distintas operaciones relativas a este padrón, de acuerdo con los plazos 30 y siguientes del artículo [illegible] de la ley 8130, las siguientes fechas:

Hasta el 5 de noviembre, el señor juez federal entregará a los comisarios de padrón las listas supletorias, las ordenadas por serie y por orden alfabético conforme determina el inciso [illegible] del artículo 26 de la ley 8130, hasta el 15 de noviembre, los comisarios de padrón iniciarán la publicación de las listas; el período de depuración terminará el 13 de diciembre; hasta el 28 de diciembre, el juez federal se expedirá en los juicios sobre ciudadanos mal inscriptos; hasta el 22 de enero de 1919 se efectuará la publicación definitiva del registro complementario.

El señor juez federal designará el personal de escribientes que considere conveniente, de lo cual en su oportunidad deberá informar al Ministerio del Interior.

El decreto ha sido dictado en virtud de una nota que la Unión Cívica Radical de aquella provincia envió al interventor federal en la misma para solicitar la formación de un padrón complementario, y que a su vez dicho comisionado del gobierno nacional creyó oportuno recomendarla ante el Poder Ejecutivo.

## SALTA

### GESTIONES DEL MINISTRO DE HACIENDA

El ministro de Hacienda de Salta, señor Fernando Gowland, se entrevistó ayer por la tarde con el Ministro del Interior, a quien informó de la marcha de la intervención en la provincia.

El viaje del señor Gowland obedece principalmente a gestiones administrativas.

Una de las diligencias que se propone realizar será la referente a los ferrocarriles del Estado, que en aquella provincia se encuentran en pésimas condiciones, debido a la falta de vagones y al abandono en que se tienen a algunos de ellos, todo lo cual redunda en perjuicio de los productores, que se ven privados de medios de trasporte. Así, en Orán hay más de [illegible] pesos en maderas que por la deficiencia anotada no se pueden trasportar.

También gestionará la derogación del decreto que prohibe la exportación de legumbres, en lo referente a los porotos, pues Salta, junto con Catamarca y Tucumán, los produce en cantidad abundante como para abastecer las necesidades y quedarle un sobrante.

El funcionario mencionado, antes de emprender viaje a la capital, dictó un decreto en Salta, por el cual hacía obligatoria la vacuna anticarbunclosa en los ganados.

De acuerdo con esta resolución, ha realizado gestiones para que el Instituto Bacteriológico venda los sueros necesarios.

Igualmente el señor Gowland piensa dictar un decreto en aquella provincia reglamentando las marcas, por cuanto éstas en la actualidad, por su tamaño y el lugar en que se aplican, ocasionan en los cueros una pérdida de medio millón de pesos al año.

#### Fallecimiento

**Salta**, septiembre 20. — Falleció la niñita Alicia Saravia.

## ENTRE RIOS

### PRESUPUESTO PARA 1919

**Paraná**, septiembre 20. — En su última sesión, la Cámara de Diputados aprobó el proyecto de presupuesto para el próximo ejercicio administrativo.

## CORRIENTES

### Huelga de obreros

**Corrientes**, septiembre 16 (Por correo). Continúa la huelga de varios gremios. Al movimiento se han plegado las mucamas y cocineras.

La fábrica de electricidad funciona con operarios que le proporciona la municipalidad.

Se encuentran en ésta un delegado de la Federación Obrera Marítima y una delegada de ésa, quienes incitan a los obreros y mucamas, respectivamente, a que se declaren en huelga.

Ayer y hoy se reunieron los huelguistas frente a su local y hablaron varios de ellos.

Las mucamas exigen a las que no se han plegado al movimiento la entrega de dos pesos como inscripción. Las huelguistas de este gremio son muy pocas.

◆

## NOTAS DE ARTE

### VIII Salón Nacional—El acto de hoy

Esta tarde a las 4 se realizará el acto oficial de apertura del VIII Salón Nacional de Bellas Artes, ceremonia a la cual concurrirán representantes del Poder Ejecutivo Nacional y algunos miembros de la embajada chilena que le darán, sin duda, una singular importancia artística y social.

La lista de los autores de las 340 obras del salón que adelantamos hace varios días y el hecho de conocerse el severo criterio con que han procedido los jurados de admisión, han contribuído a crear una especial expectativa la próxima apertura de la exposición.

Para el acto de hoy se han repartido invitaciones, pero desde mañana el salón quedará abierto para el público.

### EXPOSICION FADER

Esta tarde de 2 a 5 p. m. se efectuará la inauguración privada —reservada para los periodistas únicamente— de la exposición del pintor Fernando Fader, en el salón de la calle Florida [illegible].

◆

## ASOCIACION ESPAÑOLA DE SOCORROS MUTUOS

### Fiestas del 61° aniversario

Si el tiempo lo permite, mañana por la tarde se efectuarán en el Pabellón de las Rosas las romerías organizadas por la Asociación Española de Socorros Mutuos en conmemoración del 61 aniversario social. Como siempre, se ha organizado para esta fiesta un interesante programa de cantos, bailes y músicas españolas y diversas variedades de atracción.

El almuerzo popular con que la asociación celebra todos los años su fundación ha sido diferido para el 29 del corriente debido a que las autoridades argentinas y españolas que se habían invitado no podrían concurrir a él mañana por cuanto tienen que participar en los actos organizados en homenaje a la embajada chilena.

SUS CORRESPONSALES PERMANENTES, DE GUERRA, ENVIADOS ESPECIALES Y AGENCIAS NOTICIOSAS

# INFORMACIONES OFICIALES

## OCUPACION DE MOEUVRES POR LAS TROPAS INGLESAS

## ATAQUE ALEMAN RECHAZADO CERCA DE HULLUCH

## IMPORTANTES EXITOS INGLESES EN PALESTINA

## CONTINÚA LA OFENSIVA ALIADA EN MACEDONIA

### COMUNICADOS FRANCESES

PARIS, septiembre 20 — Comunicado de la tarde.

Nos apoderamos de Essigny-le-Grand y tomamos [illegible] prisioneros.

Hubo violentas [illegible] enemigas al Sur del [illegible]. [illegible] violentos [illegible] diferentes contraataques [illegible] nuestras posiciones al Norte de Allemant y al Este de la granja de Vailly.

Conquistamos terreno al Oeste de Aisy y al Noroeste de Vailly.

Una tentativa enemiga [illegible] el Vesle en Jonchery fracasó.

Nuestras patrullas penetraron en la línea enemiga al Noroeste de Sc[illegible] y regresaron con prisioneros.

PARIS, septiembre 20 — Comunicado de la noche.

Acentuamos nuestra progresión al Este de [illegible] la granja [illegible] ros.

La [illegible] al Norte de [illegible].

### COMUNICADOS INGLESES

LONDRES, septiembre 20 — Comunicado de la tarde.

[illegible] las tropas inglesas [illegible] en el sector de Lempire y [illegible].

A pesar de [illegible] considerable [illegible] violenta de [illegible] y australianos [illegible] profund[illegible] ella de la línea [illegible] terreno [illegible].

El punto fortificado [illegible] de Malassise fué tomado después de una resistencia [illegible] tánea[illegible]mente [illegible] cierto número de [illegible] y puntos fortificados [illegible] te de nuestro antiguo sistema de defensa.

En la parte [illegible] del frente de batalla, nuestras tropas, la noche pasada atacaron y [illegible] Moeuvres.

También [illegible] resistencia enemiga y la lucha continúa todavía.

Tomamos algunos prisioneros en encuentros [illegible] en otros puntos del frente de batalla, al Noroeste de Hulluch y al Norte de [illegible] rechazamos golpes de mano enemigos.

LONDRES, septiembre 20 — Comunicado de la noche.

Esta mañana las tropas escocesas completaron la [illegible] de Moeuvres, venciendo la resistencia ofrecida por el destacamento enemigo que seguía ocupando la aldea.

Esta mañana, después de un violento bombardeo, el enemigo emprendió un fuerte ataque [illegible] nuestras posiciones del Noroeste de Hulluch. El ataque fué completamente rechazado y quedó en nuestro poder [illegible] to número de prisioneros.

Las tropas inglesas realizaron esta mañana con éxito una operación de importancia [illegible] al Noroeste de [illegible] de nuestra línea [illegible] millas y [illegible] de Rue-de-Ma[illegible] [illegible] más de [illegible] tarde, en el día [illegible] después de un reñido [illegible] contraataque enemigo.

A pesar [illegible] desfavorable [illegible] arrojaron cinco [illegible] sobre diver[illegible].

### COMUNICADOS ALEMANES

LONDRES, septiembre 20 — Comunicado [illegible]:

[illegible] Rupprecht [illegible] en el curso [illegible] carácter local [illegible] Moeuvres y en [illegible] volar varios [illegible] al von Boehn [illegible] de artillería [illegible] las primeras [illegible] vigorosos con[illegible] hizo repe[illegible] muy violento [illegible] por la mañana [illegible] ataques combina[illegible] líneas entre el [illegible] todas partes [illegible] Al Nor[illegible] tropas [illegible] Vauxaillon [illegible].

[illegible] artillería con al[illegible] operación al [illegible] desarrollarse [illegible] el enemigo [illegible].

[illegible] de caza núme[illegible] el barón von Boe[illegible] 12 hasta el 18 [illegible] el Mosa y el Mosela [illegible] dos aeroplanos [illegible] en combate.

### COMUNICADO SERBIO

LONDRES, septiembre 20 — El comunicado oficial serbio dice:

[illegible] avanzado. Pasamos la [illegible] Bojashnitza [illegible] la orilla derecha [illegible] al avanzamos a la [illegible] El enemigo incendia [illegible] campamentos y sus campa[illegible] prisioneros [illegible] 5.000 [illegible] otros diez cañones más [illegible] en varias aldeas [illegible] en nuestro poder.

### COMUNICADO JAPONES

TOKIO, septiembre 20 — Comunicado oficial japonés:

[illegible] del Oeste y los de Vladivostok realizaron su reunión en [illegible].

[illegible] en Irkutsk para avanzar en auxilio de los checo-eslovacos [illegible] la Rusia europea, bajo el mando [illegible] general Gaida.

### COMUNICADO OTOMANO

NUEVA YORK, septiembre 20 — Un comunicado oficial otomano que [illegible] de recibirse, dice que Bakú fué [illegible] ocupada por voluntarios tártaros.

### EN MACEDONIA Y ALBANIA

PARIS, septiembre 20 — Comunicado de Macedonia y Albania:

En [illegible] desarrollamos [illegible] nuestros éxitos.

Los búlgaros se hallan en des[illegible] retirada en el Cerna. [illegible] Somos dueños de [illegible] en una parte de [illegible] Nos apoderamos de la zona [illegible] Bamien.

[illegible] el Bolastiza, llegó [illegible] Rosden [illegible] de Beter.

[illegible] dejó en [illegible] gran cantidad de mate[illegible].

[illegible] del lago Doiran [illegible] griegas [illegible] posiciones del enemigo [illegible] resistencia [illegible] va gran número de [illegible].

PARIS, septiembre 20 — Comunicado de Macedonia y Albania:

[illegible] ofensiva entre [illegible] desarrolla [illegible] aliada [illegible].

[illegible] serbios [illegible] de Kosop [illegible].

Las tropas franco-helénicas [illegible] de las aldeas de [illegible].

Hasta ahora tomados más de [illegible] cañones [illegible] anglohelénicas [illegible] que progresan.

LONDRES, septiembre 20 — Comunicado de Salónica:

El 18 de septiembre, a las [illegible] de la mañana, las tropas británicas y griegas atacaron las posiciones enemigas al Oeste y al Este del lago Doiran.

El sistema de trincheras al Sur de [illegible] ciudad de Doiran fué conquistado y nuestra línea avanzada en una profundidad de unas dos mil yardas.

Seis violentos contraataques búlgaros reconquistaron parte del terreno [illegible] a nuestra izquierda, pero mantuvimos nuestras posiciones en el centro y la derecha.

Al Este del lago, después de un avance nocturno nos apoderamos de los puestos avanzados enemigos.

Se han contado hasta ahora más de setecientos prisioneros.

Las tropas griegas combatieron con admirable valentía.

Cuatro de nuestros aeroplanos de caza empeñaron combate con catorce aparatos enemigos y destruyeron dos. Falta uno de nuestros aparatos.

[illegible]

LONDRES, septiembre 20 — Comunicado aliado [illegible] septentrional:

El 15 de [illegible] un aeroplano enemigo que [illegible] bombardear las líneas aliadas [illegible] envuelto en llamas por [illegible] de nuestros cañones.

El observador [illegible] escaparon, pero el aparato [illegible] detrás de nuestras posiciones [illegible] los 146 aprehendida.

En el frente [illegible] los mayores [illegible] enemigos.

En el frente [illegible] se desarrollaron recientemente [illegible] encuentros [illegible] patrullas enemigas [illegible] a la frontera finlandesa [illegible].

Cada vez [illegible] los carelianos [illegible] ametralladoras [illegible].

El 18 de [illegible] ligeros [illegible] a contingentes [illegible] alemanes, en Ughtinskaya [illegible] al Este de Kem, [illegible] de la frontera [illegible] El enemigo [illegible] 146 perseguido [illegible] desorden [illegible] frontera.

Los carelianos [illegible] al enemigo más de mil [illegible] muchos [illegible] ses, buques [illegible].

### EN PALESTINA

LONDRES, septiembre 20 — Comunicado de [illegible]:

Nuestras tropas [illegible] un ataque general [illegible] del 18 de septiembre, en [illegible] comprendido entre el Jordán [illegible].

Las tropas [illegible] avanzando al Este de [illegible] Jerusalén, a Nablus, consiguiendo [illegible] numerosas [illegible] hacia el Sudeste al partir de N[illegible].

El punto [illegible] en el cual participaron [illegible] fué iniciado a las 4 [illegible] del 19 de septiembre [illegible] bombardeos, entre [illegible] la costa.

Nuestra [illegible] progresa rápidamente [illegible] de todo el sistema defensivo [illegible] a las ocho de la mañana [illegible] en una profundidad [illegible] kilómetros [illegible].

Los últimos [illegible] recibidos indican que [illegible] Tul Keram [illegible] nuestra infantería por la [illegible] australiana [illegible] principal de Tul Keram a Mesudie [illegible] así como el camino [illegible] Nablus contando [illegible] contingentes enemigos [illegible] cañones y sus trasportes.

Las unidades [illegible] cooperaron con nuestro avance [illegible] con sus fuegos los [illegible] de la costa. Las operaciones [illegible].

A las [illegible] mañana del 19 de septiembre [illegible] en nuestro poder más de [illegible] mil prisioneros. Se [illegible] mayor pero aún no [illegible] También tomamos una [illegible] cantidad de material de guerra.

ESPAÑA

### ESTADO SANITARIO

MADRID, septiembre 20 — Las autoridades redoblan [illegible] precauciones sanitarias adoptadas [illegible] impedir el desarrollo de las [illegible] epidémicas.

Según los informes oficiales y particulares llegados a [illegible] el número de enfermos atacados de influenza es menor [illegible] a las otras enfermedades [illegible] sanitario mejora en general.

Los médicos militares [illegible] el desarrollo de la epidemia de influenza en los cuarteles, a la llegada de los reclutas procedentes de distritos rurales. Según los informes el número de soldados enfermos [illegible] de 3.000.

En el hospital de [illegible] se han registrado 37 defunciones. Los informes médicos indican [illegible] se trata de casos de pulmonía [illegible].

Añádase que también [illegible] los buques de la armada se [illegible] registrado casos de enfermedades [illegible] especialmente de influenza.

MADRID, septiembre [illegible] — El capitán general Marina [illegible] a los periodistas que la [illegible] aumentaba en el ejército [illegible] en total se habían producido más de 1.000 casos, de los cuales [illegible] los degeneraron en tifoidea [illegible] de defunciones.

MADRID, septiembre [illegible] — Durante los últimos días el [illegible] militar de Carabanchel los [illegible] aumentaron.

Se trata de una [illegible] desconocida.

Las autoridades [illegible] se proponen [illegible] los cursos de las escuelas [illegible].

MADRID, septiembre [illegible] — La municipalidad [illegible] a 20 huérfanos franceses y belgas hasta el fin de la guerra.

MADRID, septiembre [illegible] — Se anuncia que la [illegible] se ha [illegible] de Navarra [illegible] y se [illegible] en Salamanca.

Algunos decesos se produjeron en Málaga.

MADRID, septiembre 20 — Comunicase [illegible] la [illegible] se halla [illegible] a extensión [illegible] de las epidemias, y [illegible].

[illegible] unos 500 soldados.

MADRID, septiembre 20 — Se anuncia oficialmente que el estado sanitario [illegible] satisfactorio [illegible] epidemias [illegible].

### LA FIESTA DE LA RAZA

MADRID, septiembre 20 — Una comisión [illegible] al señor Eduardo Dato para que nombre una delegación para la celebración de la fiesta de la raza que se efectuará en Barcelona.

[illegible] de las Repúblicas Sud-americanas y se invitará a una persona de la familia real para que la presida.

MADRID, septiembre 20 — El jefe del gabinete, señor Maura, ha ofrecido como premio [illegible] juegos florales que [illegible] en esta capital, con motivo de la fiesta de la raza una [illegible] del Quijote, edición oficial.

La obra tiene [illegible] valor literario, por [illegible] muchos [illegible] desde el punto de la parte artística.

### GENERALES CONDECORADOS

MADRID, septiembre 20 — En la legación de Chile se hizo entrega con toda solemnidad de la orden "Al Mérito Militar", chilena, a los generales Aznar y Fernández Llanos.

El ministro chileno, doctor Joaquín [illegible], en el discurso que pronunció, hizo votos por que las relaciones e intercambio comerciales entre ambos países se estrechen íntimamente.

El acto revistió un significado de cordialidad.

#### Las mejoras a los funcionarios

MADRID, septiembre 20 — [illegible] se resolvió [illegible] las mejoras a los funcionarios públicos.

Estos comenzarán a [illegible] los aumentos [illegible] del 1° de [illegible].

El [illegible].

#### Versión desautorizada

MADRID, septiembre 20 — [illegible] presidente del Congreso, señor [illegible], ha desautorizado la [illegible] de que [illegible].

#### La censura a la prensa

MADRID, septiembre 20 — La prensa publica [illegible] tomada en la asamblea que celebraron [illegible] los directores de diarios para tratar de [illegible] censura [illegible].

[illegible] el gobierno [illegible].

Pídese también que se prohiba que [illegible].

Los diarios [illegible] aquella asamblea [illegible] la censura.

#### El algodón en Marruecos

MADRID, septiembre 20 — [illegible] "La Epoca" publica un artículo [illegible] que según informaciones [illegible] de Marruecos se han [illegible] ensayos para el cultivo del algodón [illegible].

[illegible] han tenido resultado satisfactorio.

#### El consumo de energía eléctrica. Las nuevas restricciones

MADRID, septiembre 20 — Las nuevas [illegible] adoptadas [illegible] a propuesta del ministro de Abastecimientos [illegible] Ventosa, por las [illegible] el empleo de energía eléctrica han causado [illegible] malestar entre los vecinos.

[illegible] disposiciones las fábricas que utilizan energía eléctrica [illegible] sus trabajos [illegible] las casas de comercio [illegible] a las 8 [illegible] excepciones [illegible] en un telegrama de [illegible].

[illegible] cerrarán a las 12.30 [illegible] casinos y "restaurants" a la [illegible].

[illegible] servicio de tranvías [illegible] de la madrugada [illegible].

MADRID, septiembre 20 — [illegible] las restricciones [illegible] eléctrica. Los espectáculos [illegible] sus puertas a la hora [illegible].

[illegible] "restaurants" y café [illegible] con bujías.

#### El comité del tráfico marítimo

MADRID, septiembre 20 — En la reunión celebrada por el comité del tráfico marítimo, fueron aprobadas las [illegible] presentadas por los capitanes de buques, respecto a la compra de carbón para los buques que han traído trigo de la Argentina.

El comité resolvió designar un vapor español para el trasporte de artículos alimenticios a Fernando Poo.

#### Consejo de ministros

MADRID, septiembre 20 — En el último consejo de ministros que se celebró en palacio, el jefe de gabinete, señor Maura, se ocupó sobre política interior y exterior.

#### En los círculos oficiales

MADRID, septiembre 20 — El señor Dato partió hoy para San Sebastián.

El embajador Quiñones León llegará de un momento a otro para conferenciar con el jefe del gabinete, señor Maura.

La familia real regresará a Madrid el 1° de octubre próximo.

ITALIA

### EL XX DE SEPTIEMBRE

#### Manifestaciones entusiastas

ROMA, septiembre 20 — Las baterías emplazadas en el monte Mario saludaron el alba con salvas de honor.

Un magnífico y templado día de otoño favoreció las diferentes ceremonias.

La animación de las calles de la capital se acentuó a las 9 de la mañana, hora en que los alumnos de todas las escuelas y lugares de recreo [illegible] se dirigían hacia el [illegible], en cuyas inmediaciones fueron revistados por el alcalde interino.

Los alumnos cantaron los himnos patrióticos y acto continuo la columna partió en dirección a la Porta Pía, donde esperaban a la comitiva las demás autoridades.

Frente a la brecha se cantó el himno de Mameli y se colocaron numerosas coronas.

A la misma hora se efectuó la inauguración de la plaza Nazario Sauro, en presencia de un representante del ministro de Marina, del general que se encuentra al mando de la guarnición de la capital y numerosas personas.

[illegible] Cislinberti.

[illegible] los comités [illegible] civil se realizaron [illegible] ceremonias [illegible] de regalos a las familias de los reservistas.

[illegible] los hospitales [illegible] enfermos [illegible].

[illegible] asuntos generales.

ROMA, septiembre 20 — [illegible].

ROMA, septiembre [illegible] — [illegible] en conmemoración de 48 años [illegible] Roma [illegible] Stadium.

[illegible] autoridades [illegible] aliados y la [illegible] aliados [illegible] en la capital.

[illegible] belgas [illegible].

PORTUGAL

### ECOS DEL COMPLOT REVOLUCIONARIO

#### Numerosos arrestados

LISBOA, septiembre 20 — [illegible] de esta capital [illegible] relativos al [illegible] organizado por [illegible] complot, que [illegible] en mis telegramas [illegible] y las medidas del gobierno [illegible] de parte del ejército.

Las declaraciones prestadas por muchos de los detenidos [illegible] que había comprometidos [illegible] sargentos y soldados [illegible] arrestados.

El proyecto de [illegible] al presidente de la República y los ministros, asaltar [illegible] apoderarse de los ferrocarriles [illegible] atacar la guarnición de la capital, según las declaraciones [illegible] del castillo de San Jorge, destruir el [illegible] de las líneas telegráficas y telefónicas.

Han sido secuestradas muchas armas y bombas de dinamita.

Fueron arrestados el general [illegible] y el profesor Barb[illegible].

En Santarem han sido hallados depósitos de fusiles, revólvers y bombas.

Las oficinas de correos y telégrafos continúan siendo objeto de especial vigilancia por tropas de infantería.

En Montemor han sido arrestados varios agitadores peligrosos después de una [illegible] de la cual resultaron [illegible] y varios heridos.

#### Colisión entre huelguistas y guardias

LISBOA, septiembre [illegible] — Comunican de Alpiarca que se produjo un grave incidente entre huelguistas y patrones, [illegible] la intervención de la guardia republicana.

Los soldados fueron recibidos a pedradas y tiros. La fuerza hizo uso de los [illegible] contra los huelguistas, y restableció el orden.

A consecuencia del sangriento suceso resultaron tres muertos y quince heridos.

FRANCIA

#### Choque de trenes

PARIS, septiembre 20 — Telegrafían de [illegible] que en el túnel de [illegible] de dicha localidad, se produjo un choque de dos trenes. Resultaron numerosos muertos y heridos. La [illegible] ha quedado interrumpida.

ESTADOS UNIDOS

#### Llegada de una misión naval

NUEVA YORK, septiembre 20 — Telegrafían de Washington que el presidente Wilson recibió al príncipe [illegible], jefe de la misión dinamarquesa llegada a los Estados Unidos, para estudiar la organización naval norteamericana.

#### Delegado comercial en el Plata

NUEVA YORK, septiembre 20 — Telegrafían de Washington que Mr. Wood [illegible] a Mr. Abraham Koshland, representante bostoniano, para que realice en la Argentina y el Uruguay la compra de [illegible] destinadas [illegible].

[illegible] a [illegible].

INGLATERRA

#### Nuevo cónsul brasileño en Montreal

LONDRES, septiembre 20 — Telegrafían de Montreal [illegible] a esa [illegible] Canadá.

SUECIA

#### Fallecimiento de un príncipe

[illegible] Acad[illegible] del [illegible] años.

REPUBLICA ORIENTAL

### ASUNTOS POLITICOS

MONTEVIDEO, [illegible] parlamento [illegible] de la lista de [illegible] "La Mañana" [illegible] batllista [illegible] Morales [illegible].

### LA FIESTA ITALIANA

MONTEVIDEO, [illegible] las [illegible] a dis[illegible] adhe[illegible] propósitos [illegible] Estaban también en el mitin varios miembros de la embajada que preside el hono-

## TELEGRAMAS PUBLICADOS EN LA SEGUNDA EDICION DE AYER

### EN MACEDONIA Y ALBANIA

#### COMUNICADO ITALIANO

ROMA, septiembre 20 — El comunicado oficial sobre las operaciones en Albania, dice lo siguiente:

En la zona al Norte de [illegible], nuestras patrullas de reconocimiento sostuvieron pequeños encuentros con el enemigo, tomando algunos prisioneros.

#### COMUNICADO FRANCES

PARIS, septiembre 20 — El comunicado oficial complementario sobre las operaciones en Salónica, dice:

Rechazamos un ataque del enemigo en la región de Kozjak. Las tropas alemanas que había llegado para socorrer a los búlgaros fueron obligados a huir.

Continuamos nuestra progresión en todo el conjunto de frente. Las aldeas de Grandasnika y Staloyan, fueron conquistadas por las tropas aliadas. El número de prisioneros hechos, pasa de 4000, entre los cuales figura un comandante de regimiento. Nos hemos apoderado, además, de 50 cañones. El enemigo abandonó gran cantidad de material de guerra.

### UNA DECLARACION BELGA

LONDRES, septiembre 20 — La agencia Reuter [illegible] el ministro de Relaciones Exteriores de Bélgica, [illegible] comunicación siguiente:

El gobierno belga [illegible] por vía directa [illegible] este gobierno belga [illegible] hacia Bélgica. [illegible] frontera de [illegible] que las [illegible] gobiernos aliados [illegible] por los [illegible] formal [illegible] gobierno imperial.

De las [illegible] señala que las [illegible] dejan de exigir a Bélgica [illegible] última [illegible] a la cuestión de [illegible] en conformidad [illegible] y abdicase de esta manera [illegible] derecho inherente a la soberanía [illegible] según los [illegible] intereses del pueblo belga [illegible] política interior.

Alemania reclamaría, además, la [illegible] para los [illegible] de haber [illegible] los planes del [illegible] gobierno belga [illegible] Alemania restaría por el monto de lo [illegible] de la guerra, de los tratados de comercio anteriores [illegible] tados, a consecuencia de la destrucción de la industria belga por el invasor asegurarían el dominio económico de Alemania. Por otro lado, la teoría del gaje no es abandonada. En efecto Alemania insistiría en ligar la suerte de Bélgica a la solución de las cuestiones coloniales [illegible] se hace alusión a la obligación que se impone a Alemania de reparar completamente los daños que injustamente infligió a su víctima. Alemania de este modo quedaría enriquecida con los despojos de Bélgica, cuya ruina sería consumada.

Hay que notar que las noticias publicadas por la prensa, son inexactas en dos puntos. Contrariamente a lo que ha sido dicho, las condiciones no hacen mención [illegible] de la suspensión eventual de las hostilidades entre Bélgica y Alemania [illegible] de la evacuación del territorio belga.

Las exigencias [illegible] expuestas [illegible] las declaraciones [illegible] la independencia de Bélgica [illegible] de base a ninguna [illegible] el gobierno belga [illegible] en la nota [illegible] el 24 de diciembre de [illegible].

#### COMUNICADO BULGARO

LONDRES, septiembre [illegible] — Se publica [illegible] comunicado búlgaro:

[illegible] las alturas de [illegible] nuestras [illegible] ataques [illegible] violentos [illegible] Rechazados [illegible] batallá-

#### LA NOTA AUSTRIACA

[illegible], septiembre 20 — A [illegible] del [illegible] fué [illegible] gobierno de Viena.

#### LA SITUACION ALIMENTICIA EN FINLANDIA

[illegible], septiembre 20 — Comunican [illegible] "Politiken" [illegible] de Finlandia [illegible] en el [illegible] importen [illegible] del extranjero.

tribución de las sustancias de dicho metal.

FRANCIA

#### FELICITACIONES A PERSHING

PARIS, septiembre 20 — El Gran Oriente de la masonería francesa dirigió al general Pershing y a sus tropas un afectuoso mensaje, por el que expresó su agradecimiento y su admiración por la victoria de Saint-Mihiel.

#### ARTICULOS ANTI-GERMANOS

PARIS, septiembre 20 — El [illegible] Gustav Sjoestern, [illegible] ferviente y oído de las ideas alemanas en Suecia, a su regreso de un reciente viaje que efectuó a [illegible], en una serie de artículos [illegible] por numerosos diarios [illegible] mente su error y [illegible] Alemania explotaba a Suecia.

El articulista [illegible] vida en [illegible] lan entable.

#### NUEVOS CREDITOS APROBADOS

PARIS, septiembre [illegible] — La Cámara de Diputados aprobó [illegible] votos contra [illegible] millones de francos [illegible] militares y [illegible] durante el [illegible] sente año.

PARIS, septiembre [illegible] — La Cámara [illegible] discus[illegible] ministro de [illegible] proyecto [illegible] empréstito [illegible] beración [illegible] mos cada [illegible] cuatro años [illegible] enemigo [illegible] beración [illegible] menos pide [illegible] la liberación [illegible] sino también [illegible] material y [illegible] según los [illegible] votaron [illegible] nos.

#### PUBLICACION DE UN LIBRO AMARILLO

PARIS, [illegible] — [illegible] bierno [illegible] del país [illegible] lativo a [illegible].

Contiene [illegible] questos [illegible] 1894 a 1912.

#### MANIFESTACION DE LA JUVENTUD FRANCESA

PARIS, [illegible] — [illegible].

[illegible] de la Liga [illegible].

#### PROFESOR FALLECIDO

PARIS, septiembre [illegible] — [illegible] fallecido [illegible] Sainte Anne [illegible] rector de la [illegible].

Fallecido [illegible] bres que [illegible] gloria.

M. Bayet [illegible] guerra.

#### CONMEMORACION PATRIOTICA

PARIS, septiembre [illegible] — [illegible] del Trocadero [illegible] Francia [illegible] asistió [illegible] académica M. [illegible].

#### LLEGADA DE UN MINISTRO BRITANICO

PARIS, septiembre [illegible] — [illegible] esta capital [illegible] del Trabajo [illegible].

Asistió a [illegible] ofrecida [illegible] y en [illegible] numerosos parlamentarios.

Mr. Roberts pronunció una alocución en la cual proclamó la necesidad de luchar hasta conseguir la derrota del imperialismo alemán.

Dijo que Alsacia y Lorena deben ser devueltas a Francia, lisa y llanamente.

#### EL PRESIDENTE DE LA ALTA CORTE

PARIS, septiembre 20 — El senador M. Monis, obligado por el estado de su salud, renunció a la presidencia de la comisión de instrucción de la Alta Corte, constituída por el Senado.

#### M. DONYSSON EN LORIENT

PARIS, septiembre 20 — Telegrafían de Lorient que llegó M. Bonysson, comisario general de trasportes [illegible] para [illegible] establecimiento de un frigorífico de un [illegible] pesca.

También examinó [illegible] el arsenal podría [illegible] la fabricación de [illegible].

#### RESTABLECIMIENTO DE LA HORA LEGAL

PARIS, septiembre [illegible] — [illegible] de octubre [illegible] la hora [illegible].

#### EL PROCESO HUMBERT

PARIS, [illegible] — [illegible].

INGLATERRA

#### LA CONFERENCIA OBRERA INTERALIADA

[illegible], septiembre [illegible] — [illegible].

#### DECLARACION DE MR. HUGHES

[illegible].

#### EXCURSION DE LOS LABORISTAS NORTEAMERICANOS

[illegible].

ALEMANIA

#### EL HETMAN DE UKRANIA

AMSTERDAM, septiembre 20 — Comunican de Berlín que el hetman de la Ukrania, general Skoropadsky, que regresó a Kieff de su visita a Alemania, envió un afectuoso telegrama al emperador Guillermo, agradeciendo la cordial acogida que encontró, y el soberano le contestó en los siguientes términos:

"Me es muy grato saber que usted haya llevado impresiones satisfactorias de Alemania y se haya convencido del interés y de la simpatía que Alemania tiene por el renacimiento de la Ukrania. Estoy convencido de que el establecimiento de relaciones personales entre los gobernantes producirá sentimientos de confianza mutua y facilitará la colaboración de los dos países".

#### MOVIMIENTO ANTI-ALEMAN EN RUMANIA

AMSTERDAM, septiembre 20 — Los diarios alemanes comentan el movimiento anti-alemán que reina en Rumania y la "Norddeutsche Allgemeine Zeitung" y la "Rheinisch Westfaelische Zeitung" advierten al gobierno rumano que [illegible] sobre él la responsabilidad de la situación.

LONDRES, septiembre 20 — Un telegrama de Amsterdam recibido por el "Daily Express" anuncia que el doctor Solf, ministro de Colonias de Alemania, recibió la orden de partir para Bucarest [illegible] con Mackensen [illegible] en [illegible] segunda [illegible] Rumania.

[illegible] anti-alemana [illegible] en Rumania.

#### EL PROBLEMA DE LA FRONTERA ORIENTAL

NUEVA YORK, septiembre [illegible] — Telegrafían de La Haya [illegible] von Hertling, después de [illegible] la creencia de que es posible que se arregle en breve [illegible] que Alemania [illegible] problema de [illegible].

#### DEMOSTRACIONES PACIFISTAS

NUEVA YORK, [illegible] — [illegible] corresponsal [illegible] en Austria [illegible] telegramas de [illegible] en la [illegible] Colonia [illegible] de Saboya [illegible].

AUSTRIA-HUNGRIA

#### KAROLYI Y LA PAZ

AMSTERDAM, [illegible] — [illegible] Karolyi [illegible] los catorce puntos [illegible] dente Wilson [illegible] también [illegible] democrática [illegible] los tratados [illegible] territorio patri[illegible].

#### EL SUBSIDIO ALEMAN

[illegible] "Telegraph" [illegible] "Reichspost" [illegible] la colonia [illegible] suspensión [illegible] la desviación [illegible].

### VARIAS INFORMACIONES

#### LA LIGA DE LAS NACIONES OPRIMIDAS

GINEBRA, septiembre [illegible] — El [illegible] de Estado [illegible] en las Cámaras [illegible] violación de Bélgica [illegible] aceptó la presidencia de la Liga de las Naciones [illegible] fundada en esta ciudad.

### INFORMACIONES COMERCIALES

### BALANCE BANCARIO

#### BANCO DE INGLATERRA

LONDRES, septiembre 20 — El balance del Banco de Inglaterra correspondiente a la última semana comercial, arroja las siguientes cifras:

El encaje de oro es de 70.995.000 libras esterlinas y tuvo en la semana un aumento de 192.326 libras esterlinas.

La existencia de plata alcanza a 30.147.[illegible] libras esterlinas [illegible] "libras esterlinas".

[illegible] de libras esterlinas [illegible].

#### ACCIONES DE BANCOS ARGENTINOS

LONDRES, septiembre [illegible] — [illegible] Banco de [illegible] 49 [illegible] Banco Anglo Sudamericano [illegible].

#### PRECIOS Y COTIZACIONES

TITULOS Y ACCIONES

[illegible]

PARIS, septiembre [illegible] — [illegible] 6, 15 [illegible].

CAMBIOS

[illegible] N. York [illegible].

OTROS PRODUCTOS

LONDRES, septiembre [illegible] — [illegible].

NUEVA YORK, septiembre [illegible] — [illegible] octubre [illegible] diciembre [illegible] enero de 1919 [illegible].

LIVERPOOL, septiembre [illegible] — [illegible] octubre [illegible] diciembre [illegible] enero de 1919 [illegible] se vendieron 2000 [illegible] de al[illegible]

# LOS AGASAJOS A LA EMBAJADA DE LA REPUBLICA DE CHILE

## EN LA CALLE O'HIGGINS, COLOCACION DE UNA PLACA—LA FIESTA DEL HIPODROMO

## TERMINACION DE LOS ACTOS OFICIALES—NUMEROSAS DEMOSTRACIONES SOCIALES

LA CONCURRENCIA EN LA ESCALINATA PRINCIPAL DE LA TRIBUNA DE SOCIOS DEL HIPODROMO ARGENTINO

**Se cumplieron** ayer, en forma **brillante**, los últimos números del **programa** oficial de agasajos a la emba**jada de Chile**. Y decimos en forma **brillante**, porque la fiesta de ayer en **el Hipódromo** Argentino contó con la **adhesión** de nuestra mejor sociedad y **con una** colaboración popular pocas **veces exteriorizada** en un día de la**bor. El** local del Hipódromo nacional **fué escenario** de entusiastas mani**festaciones** para los huéspedes, quie**nes recibieron** agasajos en todo mo**mento.** La sociedad porteña, **como se verá por la** crónica que **publicamos más abajo**, asistió en gran número **para** acompañar a las distinguidas da**mas chilenas**.

Por la mañana, parte de la emba**jada asistió** a la ceremonia de la co**locación** de una placa de bronce en **la intersección** de las calles Juramen**to y** O'Higgins, y allí fueron exterio**rizados**, como en todos los actos an**teriores**, los anhelos de confraterni**dad entre los** dos países hermanos.

**Aunque** ha terminado el programa **oficial** de las fiestas, éstas se prolon**garán**, con carácter social y popular, **pues** los distinguidos huéspedes per**manecerán** aún varios días.

**He** aquí el resumen de las **fiestas de ayer**:

### EN BELGRANO

### INAUGURACION DE UNA PLACA CONMEMORATIVA

Con la colocación de una placa con**memorativa** en las calles O'**Higgins y Juramento** se dió comienzo a los ac**tos** de ayer.

Esta ceremonia alcanzó mucho bri**llo**.

**Desde** antes de las 10 de la ma**ñana**, hora señalada para realizar el **homenaje**, se reunieron muchas fami**lias** en torno del palco oficial, el que **hallábase** engalanado con banderas **chilenas y** argentinas y con flores. **Había** sido levantado el tablado fren**te al** lugar fijado para la colocación **de la** placa.

**Los** palacetes y "chalets" de **los alrededores** ostentaban los pabellones **de las** dos naciones hermanas.

**Las** calles Juramento y O'Higgins **en una** extensión de dos cuadras te**nían** arcos con los colores de las ban**deras** de Chile y la Argentina, for**mando** dibujos artísticos.

**Esperaban** a los representantes del **gobierno** chileno altos funcionarios del **ejército**, de la armada y de la mu**nicipalidad**. Los alumnos de las escue**las números** 1, [illegible] 8 y 12 del distri**to 15 estaban** formados en línea. Ha**cía la** guardia un escuadrón del re**gimiento** de granaderos.

**A las 10** llegó la delegación mili**tar** y naval chilena, presidida por el **contraalmirante** Salustio Valdez. La **concurrencia** hizo un saludo entusias**ta** a la comitiva.

**El intendente** municipal y los miem**bros** del comité pro-homenaje a **O'Higgins**, dieron la bienvenida a los **distinguidos** huéspedes.

**La banda** municipal ejecutó en se**guida** los himnos argentino y chile**no**. Los granaderos rindieron los ho**nores militares**.

**El doctor** Alberto Meyer Arana, en **representación** del comité de homena**je**, pronunció las siguientes palabras:

**Una vez** más de pie, excelentísimos **señores**, en homenaje al héroe de la **República** hermana, de nuevo forman**do guardia** de honor para rendir tribu**to a vuestro** héroe preclaro, excelen**tísimos** voceros de los sentimientos de **vuestra patria**, unidos argentinos y **chilenos**, escuchamos en tierra de San **Martín** el redoblar de los clarines de **la** consagración del héroe del Pacífico, **si ayer** ellos tocaron a gloria cele**brando** la culminación del [illegible] **hoy**, al sacudir la inalterable tranqui**lidad** de este apartado [illegible] **paso**, rememoran los días de su ostra**cismo**, teniéndole guirnalda [illegible] **arboleda** potente como su brazo [illegible] **germinación** perpetua, que [illegible] **amistad** siempre renovada y [illegible] **te** en las dos naciones.

**Y sabed**, amables peregrinos, [illegible] **para llegar** a este sitio [illegible] **ciones os** brinda un ámbito [illegible] **reno en estas** venturosas [illegible] **vuestra** caravana, formada [illegible] **fundador** de naciones [illegible] **Martín de** vuestra gratitud [illegible] **San Martín** compañero [illegible] **vuestro O'Higgins**, en la tierra [illegible] **mano suyo** en la [illegible] **seguido** como [illegible] **de las pasadas** [illegible] **general** Las Heras [illegible] **ínclito** O'Higgins [illegible] **la de** Santa Fe [illegible] **fe** de los destinos [illegible] **trocarse en** [illegible] **na de** los gritos [illegible] **y se** trasforma [illegible] **nida Maipú**, [illegible] **terminable**, [illegible] **interminable** [illegible] **del abrazo** [illegible] **gins, paralela** [illegible] **grande también** [illegible] **si** interminable.

**Para** llegar [illegible] **revivid** juntos [illegible] **mún** historia.

**Pero sabed** [illegible] **ha** tiempo que [illegible] **bre** ilustre de [illegible] **que** hoy [illegible] **brica** [illegible] **blo** a los de [illegible] O'Higgins en su [illegible]

**Y** como hemos [illegible] **mo** las [illegible] **los** triunfos [illegible] **des** del repub[illegible] **encuentre** un [illegible] **del** cariño de San [illegible] **y de sus** triunfos [illegible] **reza** de [illegible] **una** sencilla [illegible] **corazón** [illegible] **propia**, con [illegible] **infinito** [illegible]

Diga el señor [illegible] **ayer** [illegible] **de** [illegible] **la diestra** [illegible] **sus** [illegible] **la modesta** [illegible] **za** con la [illegible] **res** de [illegible] **de** amaranto [illegible] **grato** [illegible] **nente** con [illegible] **y** llama [illegible] **colores** de la victoria de otros días.

Este discurso fué [illegible]

Luego el [illegible] **tario** de [illegible] **cipalidad** [illegible] **siguen**[illegible]

Sólo [illegible] **tienen** el [illegible] **hoy** [illegible] **uno** de ellos.

Esta [illegible] **fraternidad** [illegible] **nuestros** [illegible] **tros** [illegible] **siguiente** [illegible] **a Chile** y a su [illegible] En nombre [illegible] **Municipal** [illegible] **nica** [illegible] **héroe** [illegible] do" del [illegible] **recordará** a [illegible] **vía** el abrazo [illegible]

La concurrencia [illegible] **timas** palabras [illegible] **sos** y vítores a la [illegible] **a la** Argentina.

**El** contraalmirante Salustio Valdez **pronunció** pocas pero elocuentes pa**labras**, y en [illegible] **tola** que [illegible] **gar este** [illegible] **nifestación**.

**En esta** oportunidad fué ejecutado **el himno** chileno [illegible] **nes se** renovaron.

**El teniente** coronel [illegible] **leno, señor** Bennett [illegible] **de la palabra** para agradecer el ho**menaje**, en estos términos:

**No pretendo** agregar [illegible] **las ya dichas** por notables [illegible] **distinguidos** oradores sobre [illegible] **del héroe** nacional chileno [illegible] **y hermano** de glorias argentino [illegible] **generales** O'Higgins y San Martín.

**Mis palabras** van encaminadas a **otro fin, tienen** por objeto [illegible] que estos dos grandes guerreros fue**ron** también grandes políticos que su**pieron**, junto con libertar un **mundo**, unir estrechamente dos **pueblos**; que supieron ligar sus **nombres** hasta formar en el corazón de **chilenos y argentinos** una sola idea, que lleva en sí las de amistad, unión y lealtad.

La amistad de estos grandes capitanes ha sido en días **aciagos** para la América el refugio común, el porvenir [illegible] de sus pueblos unió a esos hombres, y de esta unión surgió gloria, progreso y libertad.

Ha trascurrido ya más de un siglo y esa amistad, esa unión, más bien dicho, esa hermandad chileno-**argentina** persiste todavía.

En los momentos actuales, en que la guerra agota los recursos de media humanidad, en que el luto cubre a la *Europa entera*, en que la hoguera de la guerra sigue su marcha de devastación sin saber cuándo ni dónde se ha de detener, se impone más que nunca el afianzamiento de la amistad de nuestros pueblos que supieron fundar aquellos próceres y que corresponde conservar a las generaciones venideras llevando siempre como lema de ambos pueblos, **gloria, progreso y libertad**.

La Argentina y Chile pueden con orgullo llevar en su lema la palabra "gloria", ya que ella ha sido la que ha guiado sus banderas desde la independencia acá.

Ningún pueblo mejor que este pueblo, ninguno con más título puede llevar en su escudo la palabra "progreso". El esfuerzo de sus hijos, la riqueza de su suelo y su situación geográfica lo elevan a condiciones privilegiadas para ser admirado de los pequeños y respetado de los grandes pueblos. Su rica agricultura, sus industrias florecientes, lo hacen ocupar un puesto de **primer** rango entre las naciones.

Al otro lado de los Andes, entre breñas, estrechos valles y costas dilatadas está Chile haciendo también esfuerzos por seguir asido al carro del progreso.

Parece que el destino se hubiera empeñado en hacer desaparecer toda [illegible] de [illegible] presente y futuro entre la Argentina y Chile. Mientras aquí la naturaleza ha sido pródiga en productos agrícolas, en Chile ofrecen las minas sus ricos tesoros; mientras a la Argentina le ofrece el Atlántico su camino de desarrollo y poderío, a Chile brinda el Pacífico la senda de exportación de sus productos y, en medio de **ambos** pueblos, la inmensa cordillera, tan alta, tan blanca y helada que es capaz de detener toda ardorosa pasión de encono que pudiera surgir entre estos hermanos de un siglo.

La patria que [illegible] generosidad de [illegible] O'Higgins ha querido [illegible] en la calle que lleva el nombre del héroe de mi patria, será un nuevo [illegible] para [illegible] de afecto [illegible] chilenos y argentinos.

El acto terminó con el desfile del escuadrón de granaderos y los niños de las escuelas.

Estos entonaron el himno a la bandera.

### EN EL CUARTEL DEL REGIMIENTO DE GRANADEROS GENERAL SAN MARTIN

[illegible]

Idoate, teniente primero Ernesto Fantini, teniente primero Luis H. Videla, doctor Joaquín Durquet, teniente Gerardo Muñoz Cabral, teniente Ernesto Trotz, teniente Benites Videla, subtenientes Fernando P. Terrera, Agustín Imaz, Leopoldo Ornstein, Antonio Cortejarena, Alberto Da Rocha, veterinario Carlos Lerena, Angel Arias, teniente de fragata Francisco Lajous, teniente coronel Enrique H. Pilotto, capitanes Carlos Von der Becke, Carlos Gómez y Patricio Sorondo.

Al servirse el champaña, el coronel Bortagaray ofreció la demostración a los militares chilenos, en la siguiente forma:

"Todo nos une y nada nos separa" es la frase feliz de un estadista [illegible], frase nunca tan oportunamente recordada como en esta ocasión en que al abrir nuestras puertas a la brillante y selecta embajada chilena, dando franca expansión a nuestros sentimientos fraternales haciendo casi omisión de los rituales protocolares, abrimos también nuestros corazones para estrecharlos en nuestros brazos con la afectuosa sinceridad con que se estrecha al hermano y deciros: estáis en vuestra casa. Y es que aquí, hijos de Arauco, os encontráis efectivamente, no por mera ficción, sino por voluntad argentina en una prolongación de vuestra patria, el pétreo terruño de Caupolicán y de Lautaro.

Más adelante dijo, refiriéndose a O'Higgins:

Acabamos de asistir, prosiguió, a la consagración definitiva del bronce de vuestro ilustre abuelo en esta tierra, que al cobijarle en su seno lo conservará como una reliquia sagrada, puesto que por los actos culminantes de su vida de militar y de ciudadano tuvo siempre conquistadas todas nuestras simpatías el soldado temerario de Rancagua.

Ya está cumplido, señores, un viejo anhelo argentino.

Sobre su pedestal en la plaza pública, jinete arrogante sobre su caballo de guerra el artífice le ha [illegible] vida del bronce en el instante [illegible] en que al frente de la diezmada [illegible] te, después de una titánica defensa, agotados sus medios [illegible] y entre el fuego y el tronar de [illegible] como el alud que rueda [illegible] en un último e inaudito esfuerzo se lanza sobre el punto de [illegible] de hierro y abre la brecha de la [illegible] para sí, para sus camaradas, [illegible]

De hoy en adelante tenemos [illegible] sentimos al altar más donde [illegible] nuestros votos y nuestras oblaciones.

En los grandes días de fiesta [illegible] regocijos en que [illegible] llenos de fe en el porvenir, [illegible] de nuestras [illegible] en perenne [illegible] hasta las estatuas de San Martín y de Belgrano, [illegible] también hasta el bronce que evoca al [illegible] de Rancagua, y si mañana [illegible] amenaza de un peligro, [illegible] tocar a generala, al [illegible] a ocupar nuestros puestos, [illegible] visión de este soldado [illegible] indicándonos el camino del deber, del honor y de la victoria está [illegible] para siempre.

Señores jefes y oficiales del ejército y de la marina de Chile. Señores:

Los señores jefes y oficiales del ejército y armada argentinos, [illegible] exacta de los deberes [illegible] al militar y al patriota, [illegible] en este cuartel [illegible] vuestra presencia [illegible] cuando [illegible] llevando las [illegible]

[illegible]

Esta llegada [illegible] significativo [illegible] de la pujanza de [illegible] sentido en [illegible] la nostalgia de la patria en [illegible] aniversario de su emancipación. El [illegible] de vuestros bizarros regimientos, los acordes vibrantes de nuestro himno nacional, los espontáneos vítores al sol de septiembre, la circunstancia de haber contribuído vosotros a la realización de nuestros bienes de libertad y democracia, os han hecho la impresión de que estábamos en medio de los nuestros, [illegible] San Martín [illegible] señala con la bandera el camino que conduce a la victoria y frente a [illegible] O'Higgins, su [illegible]

Es altamente satisfactorio para nosotros el poder [illegible]

[illegible]

### EN EL HIPODROMO ARGENTINO

[illegible]

teniente coronel Just[illegible]

Benjamín Nazar Anchorena y Carlos Noel.

Cabecera de honor por el centro: Julieta Meyans de Pueyrredón; a su derecha, el embajador señor Bulnes, y a su izquierda, el presidente de [illegible], doctor Benito Villanueva. Seguían por la derecha: María Isabel Arroyo de Moreno, ministro de Chile, Elisa Alvear de Bosch, [illegible] Lacasa, [illegible] Errázuriz, señora de Montes, diputado Luis [illegible], general José María Bar, [illegible] Basualdo de Olazábal, Joaquín [illegible], Adriana Lyon [illegible], Pereyra Iraola, Raúl [illegible]

Seguían por la izquierda: [illegible] Sampaio de Bruna, [illegible], Isabel Irarrázabal [illegible], secretario de Relaciones [illegible], Elena [illegible], Joaquín [illegible], Josefa [illegible], Marqués de [illegible], María Elena Green de del Solar, [illegible] Valdés, Josefina [illegible] de Noel, José Luis Cantilo, [illegible], Alfonso [illegible] y Alejandro Gowland.

Terminado el almuerzo, [illegible] por el señor Miguel Alfredo Martínez de Hoz, [illegible] el brazo a la señora de Pueyrredón y [illegible] tribunas del hipódromo. El público aplaudió entusiastamente al señor Bulnes, a Chile y a la Argentina, demostraciones que el embajador [illegible] con saludos.

En todo momento [illegible] por nuestra [illegible]

La [illegible] compañía de [illegible] jefes y oficiales [illegible]

El señor Bulnes [illegible]

Antes de finalizar la reunión hípica, el presidente del Jockey Club, señor Miguel Alfredo Martínez de Hoz, ofreció en nombre de la comisión directiva [illegible] a nuestros huéspedes [illegible] acompañantes [illegible] de la [illegible] las familias [illegible] tribuna oficial.

### EL HOMENAJE ESCOLAR

El Consejo Nacional de Educación [illegible] ayer una [illegible] al prócer [illegible] al general O'Higgins.

[illegible]

### LA DELEGACION MUNICIPAL

[illegible]

### EL SALUDO DE LA ESCUELA DE AVIACION

[illegible] del director de la [illegible] de El Palomar, ayer [illegible] embajada chilena [illegible] El Palomar [illegible] hasta el hipódromo Argentino, donde se realiza [illegible] organizada por el Jockey [illegible]

[illegible]

### DEMOSTRACION A ARMANDO DONOSO

[illegible] a las 8 [illegible] Sarmiento esquina [illegible] será servido el banquete con [illegible] colaboradores de la revista literaria "Nosotros", han [illegible] obsequiar al presidente de la delegación de periodistas chilenos, señor Armando Donoso, colaborador también, desde su país, de esa revista.

### EXCURSION A LA REPUBLICA DEL URUGUAY

Entre un núcleo de familias chilenas que han venido a esta capital para participar de las fiestas organizadas en homenaje de la embajada, ha surgido la idea de realizar una visita a la capital de la República Oriental del Uruguay.

Se tiene el propósito, al regreso, de hacer el viaje por tren hasta la Colonia para contemplar las riquezas naturales de la campiña de la Banda Oriental.

### EN HONOR DE LOS UNIVERSITARIOS CHILENOS

La delegación de estudiantes universitarios chilenos, presidida por el señor La Barca, es objeto de diversas demostraciones por parte de los miembros de la Federación Universitaria de Buenos Aires.

Noches pasadas fueron invitados a asistir a la función teatral que, en celebración del Día del Estudiante realizaron en el teatro San Martín los de la Facultad de Ciencias Económicas, en este acto recibieron los aplausos de la concurrencia, que vitoreó a la República hermana.

En la tarde de ayer efectuaron una visita a varios hospitales del municipio, y por la noche, el presidente en turno de la Federación Universitaria, señor Guillermo J. Watson, les ofreció una cena en el "restaurant" [illegible]

Los delegados chilenos visitarán esta tarde las Facultades universitarias.

### PERMANENCIA DE LA EMBAJADA

Anoche nos entrevistamos con el señor Gonzalo Bulnes, en su residencia, para inquirirle informes acerca del tiempo que pensaba permanecer entre nosotros.

El embajador chileno nos manifestó que no podía dar una noticia precisa sobre el particular, y que hoy quedaría resuelta la fecha de su partida.

Tuvo el señor Gonzalo Bulnes palabras de encomio para el pueblo, el gobierno y la prensa argentinos, por la entusiasta acogida que han dispensado a los huéspedes.

### DEL PRESIDENTE DE CHILE

El presidente del comité argentino pro-homenaje a O'Higgins, señor Julio A. Quesada, ha recibido del presidente de la República de Chile el siguiente telegrama, en contestación al que aquél le dirigiera en el aniversario de la independencia de aquel país, con motivo de la inauguración del monumento del prócer chileno:

La hermosa obra de confraternidad que ustedes tan brillantemente han coronado con la solemne ceremonia de ayer es estimada por el pueblo y gobierno de Chile como una manifestación de la cordialidad de sentimientos que unen y unirán siempre a ambos pueblos. Agradezco a ustedes su atento saludo. (Firmado): Juan Luis Sanfuentes, presidente de Chile.

Este telegrama, que ha llegado evidentemente con retardo, por las causas que son conocidas, al referirse a "la ceremonia de ayer", no alude a la manifestación patriótica del 19, sino a la ceremonia del día 18.

### TELEGRAMA DEL MINISTRO DE GUERRA DE CHILE

En contestación al telegrama enviado por el Ministro de Guerra a su colega chileno, en ocasión del aniversario patrio de ese país, el doctor Víctor Robles envió ayer al doctor Moreno el siguiente despacho:

Junto con el recuerdo de nuestras glorias nacionales, reconocidas hoy una vez más con el homenaje que el gobierno y pueblo argentinos tributan al prócer de nuestra independencia, general O'Higgins, correspondo, en nombre del ejército y en el mío propio, el grato saludo y los votos formulados por V. E. por nuestro país y su ejército.

### EL EMBAJADOR SEÑOR BULNES

El señor Bulnes comió anoche en su residencia de la calle Rodríguez Peña en compañía de la familia, tomándose una breve tregua a las fatigas del día.

### EN SAN IGNACIO

A la conferencia que dará monseñor de Andrea mañana, a las 10.30, en San Ignacio, ha sido invitada la embajada chilena y el [illegible] apostólico.

La misa, como el domingo anterior, será oficiada por el prelado chileno, monseñor Edwards.

### BANQUETE

El doctor Fernando Saguier ofrecerá en breve un banquete de despedida al señor Bulnes y a su comitiva.

### OBSEQUIO AL EMBAJADOR SEÑOR BULNES

El Ministro de Relaciones Exteriores ha resuelto obsequiar al embajador chileno señor Gonzalo Bulnes, como recuerdo de su estada en esta capital, con un álbum en el que irán colocados todos los artículos de los diarios referentes al homenaje tributado a la embajada.

### COMIDAS

El cadete chileno señor Ricardo [illegible] ofrecerá esta noche [illegible] en obsequio de [illegible] de sus relaciones [illegible]

### REUNION

[illegible]

### ALMUERZO

Pasado mañana, el señor [illegible] y su esposa Josefina [illegible] ofrecerán un almuerzo en obsequio de [illegible] Edwards, al que asistirán [illegible] todas las presidentas de la [illegible]

---

El general Tomás Vallée ofrecerá hoy en su residencia un almuerzo en obsequio del general José María Bari [illegible] y del contraalmirante Salustio Valdez.

[illegible]

### PEREGRINACION A LUJAN

[illegible] a Nuestra Señora de Luján.

[illegible] Edwards.

[illegible]

### ESCUELA DE CIENCIAS Y ARTES

En la escuela de Ciencias y Artes de la calle Rivadavia 4581, esta tarde de 2 a 4 se realizará una fiesta en homenaje del escultor señor [illegible] y su señora. Han sido invitadas al acto varias familias chilenas y argentinas.

### EN OBSEQUIO DE LA SEÑORA DE MONTT

La señora Sáenz, Hale Pearson, y su señora María Teresa Quintana, ofrecieron anoche en su residencia una comida en obsequio de la señora Sara del Campo de Montt.

Fueron comensales, además:

Susana Torres de Castex, Matías Errázuriz y su señora Josefa de Alvear, Manuel Quintana y su señora Mercedes Unzué, Fernando Saguier y su señora María Correa Morales, Jorge Lavalle Cobo y su señora Adela Lamarca, Miguel Piñeiro Sorondo y su señora Celina Pearson, Julio A. Roca y su señora María Esther Llavallol, señoritas María Teresa Pearson Quintana, Mercedes Alzaga, María Cristina Méndez Terrero, señores Benito Villanueva, Alvaro Orrego Barros, Martín Alzaga, Mariano R. Castex, Luis Izquierdo, C. Tezanos Pinto y René Penard Fernández.

La señora Susana Torres de Castex ofrecerá hoy un almuerzo en obsequio de la señora Sara del Campo de Montt.

El presidente de la Cámara de Diputados, doctor Fernando Saguier, ha invitado para esta tarde a las 4 a la señora de Montt para que efectúe una visita al palacio del Congreso.

La señora de Montt asistirá esta tarde a las 5 a la biblioteca del Consejo Nacional de Mujeres.

Debido a las noticias poco tranquilizadoras que se reciben de la cordillera, la distinguida dama no ha fijado aún la fecha de su regreso a Chile.

### EN CASA DE LA SEÑORA DE COBO

Una suntuosa recepción fué la ofrecida ayer tarde por la señora Inés Salas de Cobo, en su casa de la calle Florida, en honor del obispo chileno monseñor Rafael Edwards Salas.

La sociedad [illegible] en la forma de [illegible] de la familia de Cobo.

Dos orquestas a cargo del maestro [illegible] en la galería [illegible] en el jardín [illegible] selecto programa.

La [illegible] hasta [illegible] de la noche.

Asistieron el embajador [illegible] Ministro de Relaciones Exteriores, [illegible] al presidente de la Cámara de Diputados doctor Saguier, jefes del [illegible] y gran número de caballeros.

Estuvieron todas las damas chilenas, a excepción de la señora Carmela Cotton de Bulnes, [illegible] a la dueña de casa [illegible] su excusación.

La señora de Cobo [illegible] con un precioso álbum con la firma de los presentes.

Vimos además, [illegible] señoras:

Meyans de Pueyrredón, [illegible] Pearson de Alzaga, [illegible] de Figueroa, [illegible] de Lezica, Unzué de [illegible] de Huergo, [illegible] de Alvear, Laura Gómez Aguirre [illegible] Estrada de Lezica, [illegible] Casares, Unzué de Quintana, [illegible] de Méndez, Alvear de Errázuriz, Pereyra de Pereyra, Unzué de Vidal, Dorrego de [illegible], [illegible] de Soler, [illegible] de Ramos Mejía, Lezica de Pereyra, Cantilo de Gallardo, Alvear de Bosch, [illegible] de Granado, Pearson de Piñeiro Sorondo, Zapeleta de Estrada, Josefina Bonorino Udaondo de Sojo, Bonorino Udaondo de Martín, López de Huergo, señora de Meyer Pellegrini, señora de Martínez Urquiza, Guerrico de Bunge, Aguirre de Lezica, [illegible] de Montes de Oca, [illegible] de Martínez de Hoz, Estrada de Pearson, Frers de Pellegrini, Mosquera de [illegible], Saín de Bonorino, Green de Vedoya, Soria de Bosquet, Roldán [illegible] de García Mansilla, Marcó del Pont de Rodríguez Larreta, Basavilbaso de Cantilo, Unzué de Blaquier, [illegible] de Pereyra Iraola, Solá de Alzaga, Basavilbaso de Cantilo, [illegible] de Bosch, Saraza de [illegible], Moreno de Alzaga, [illegible] de Moreno, Salas de Peña, [illegible] de Moreno, Murga de Peña, Murga de Acosta, García Fernández de Beláustegui, Anchorena de Sorondo, Quintana de Santamarina, Romero de Ocampo, Lezica de Lavalle, Martínez de Hoz de Salamanca, Yáñez de [illegible], Lastra de Bosch, Lavalle Cobo de Wappers, Calvo de [illegible], Martínez de Hoz de Lamarca, Lamarca de Lavalle Cobo, [illegible] de Woodgate, Madero de [illegible], Unzué de Casares, Arteaga de Muñoz, [illegible] de Pacheco, Iraola de del Carril, Del Carril de Peralt, [illegible] de Christophersen, [illegible] de Sojo, [illegible] Lamas de Zavalía, Morel de Villegas, Bunge de Uriburu, Bunge de Bunge, Blaquier de Rocha, Peña de Pearse, [illegible] de Gowland, Bowers de [illegible], Moreno de Gowland, Real de Azúa de Lezica, [illegible] de Casares, [illegible] de Medeo, [illegible] Lavalle de Real de Azúa, [illegible] de Zavalía, [illegible] de Cobo, [illegible] de Artayeta, [illegible]

[illegible]

### EL BAILE DE ESTA NOCHE

[illegible]

### PEQUEÑAS FALLAS

[illegible]

### EN CHILE

Santiago de Chile, septiembre [illegible] [illegible] trías.

A pesar de no ser día festivo, pero sí un tradicional día de carreras, numerosas familias de la sociedad se dieron cita allí, luciendo "toilettes" bellísimas.

A causa de un duelo de familia, el

# PROVINCIA DE BUENOS AIRES

## LEGISLATURA

## CAMARA DE DIPUTADOS

### OTRO DIA SIN SESION

### Modificaciones al codigo de procedimientos

**Como** lo habíamos previsto, no se **realizó** la sesión [illegible] convocada ayer la [illegible] de Diputados, **con lo que** viene [illegible] semana **sin que** dicho [illegible] realizado **labor alguna**.

**Los** diputados [illegible] Barceló y **Martínez**, presentaron [illegible] secretaría **un proyecto** por [illegible] se modifican **diversos** artículos del [illegible] de Procedimientos en [illegible] comercial **en la siguiente** [illegible]

Artículo [illegible] embargados fuesen [illegible] **procederá** a [illegible] sin **necesidad** de [illegible] **ro designado** [illegible] de común **acuerdo**, o [illegible] el juez. La ausencia [illegible] de los litigantes que [illegible] el martillero, impo[illegible]

Artículo [illegible] diligencias a que se [illegible] los artículos anteriores [illegible] **dando** sacar [illegible] bienes embargados [illegible] martillero [illegible] **gan.**

Artículo [illegible] **rá en dos** [illegible] **juez**, y por [illegible] **quince días** [illegible]

**Si fuesen** [illegible] **remate**, y [illegible] **dará** dar [illegible] **otorgará** la [illegible] **el juzgado** [illegible] **el comprador** [illegible] **bajo** pretexto [illegible] **ya firmado** [illegible] **de dominio** [illegible] **tos que** haya [illegible] **y los** necesarios [illegible] **a cargo** de [illegible]

Artículo [illegible] **pensión** d[illegible] **una** retribución [illegible] **que no podrá** [illegible] fijada en el [illegible]

La misma [illegible] **el remate** [illegible] **citadores**.

Artículo [illegible] **ción y** estado [illegible] **comisión**.

Artículo [illegible] **cerse** por [illegible] **interesados** [illegible] **junta que** [illegible] **biendo** [illegible] **personas** [illegible] **mensor**, agrónomo, martillero [illegible] **do o** martillero [illegible] **el ministerio** [illegible] **tervenga**, [illegible] **para la** elección [illegible] **bramiento** [illegible] **biendo** limitarse [illegible] **pensables**.

**El proyecto** establece además, un **arancel** para los [illegible] de los **martilleros** [illegible] la siguiente **forma**: de [illegible] pesos, el [illegible] por **ciento**; en [illegible] hasta [illegible] **pesos**, el 6 por ciento [illegible] el **19 por** ciento.

## EN LOS MUNICIPIOS

**El día de la Raza**—Preparativos para su celebración

Bahía Blanca, septiembre 20. — Las **sociedades** españolas preparan diver**sos actos** en celebración del "Día de **la Raza**". El 11 de octubre, por la **noche**, se realizará una fiesta en el **teatro** Municipal, [illegible] **una conferencia** el presidente honorario de la Asociación [illegible] Española, señor Félix Ortiz y San Pelayo, y el 12 habrá una procesión cívica y se colocará una placa de bronce **en la** avenida 12 de octubre, hoy Independencia.

**San** Pedro, septiembre 20. — Se ha **constituído**, con objeto de celebrar el **"Día de la Raza"**, la siguiente comi**sión**: presidentes honorarios, intendente municipal, señor Mariano Aldazábal (hijo) y directora de la escuela normal, señorita Pastora Renondiere; presidente, señor Casto Fernandez; vicepresidente, señor [illegible] Cheylluda, secretario, señor Pablo **Portero**; tesorero, señor [illegible] M. Nahon; vocales, señores Calzado, Beltrán, Martí, Rego, Olivera, [illegible] **Díaz**, Inceta, Berdesch, Lagorega, **Ross**, Solé Dell y Barros.

General Pinto, septiembre 20. — La **iniciativa** de celebrar con grandes fiestas populares el Día de la Raza, ha sido acogida con entusiasmo [illegible] **argentinos y españoles**.

Entre otros números se destaca la **velada** literaria y musical que se realizará el 12 de octubre en el salón **Cosmopolita**, bajo el patrocinio de la **Sociedad** Española de [illegible] Mutuos. En esta fiesta [illegible] **ñitas y jóvenes** [illegible] **llas** conocidas [illegible] **una fiesta** campestre [illegible] **Prado** Español [illegible] **día**.

**Quilmes**, septiembre [illegible] **dan** preparativos [illegible] **mucho** [illegible] **12 de** octubre [illegible]

**Mataderos de Necochea**—La falta de veterinario municipal

Necochea, septiembre [illegible] **judicial** para [illegible] **de un** veterinario [illegible] **mente** [illegible] **mos** para [illegible] **ción**.

**En Villa Sarmiento**—Demostración de aprecio al comisionado municipal

Morón, septiembre [illegible] **sión** de [illegible] **prepara** para [illegible] **tración** de [illegible] **municipal** de [illegible] **Balleto**, [illegible] **do el** Poder [illegible] **certado**, [illegible] **nado**, entre [illegible] **constructor** [illegible] **villa**, arreg[illegible] **ses de** la [illegible]

**Fiestas patronales** en Quequén—Interesante programa

Quequén, [illegible] —Bajo la [illegible] **los** [illegible] **comisión** [illegible] **cargo** [illegible] **patronales** [illegible] **triente**.

**Se** ha [illegible] **un** extenso [illegible] **principales** [illegible] **ración** de [illegible] **lito** [illegible] **cesión** [illegible] **las** [illegible]

**Tarifa** de las aguas corrientes en San Pedro

San Pedro, [illegible] **concejo** de [illegible] **fas que** [illegible] **de aguas** [illegible] **las que** están [illegible] **sideradas** [illegible] **la superficie** [illegible] **lejos de** [illegible] **sumo**.

**Pavimentación** de una calle en Balcarce—El padrón electoral

Balcarce, septiembre [illegible] **bien** [illegible] **del** intendente [illegible] **caborde**, [illegible] **te con** [illegible] **En las** [illegible] **la** colocación [illegible]

—Ha sido [illegible] **reclamaciones** [illegible] **padrón** [illegible]

—En el [illegible] **atenderán** [illegible] **de la** inscripción [illegible] **tranjeros**.

**Alumbrado** público de Las Flores—Deplorable servicio

**Las** Flores, septiembre [illegible] **par de** las reiteradas [illegible] **autoridades** y de [illegible] **ca** de energía eléctrica [illegible] **prestando** un pésimo servicio [illegible] **brado**, y no obstante [illegible] **mejoras** formuladas [illegible]

**Como si ello no fuera suficiente**, la

empresa [illegible] sus abonados [illegible] del corriente [illegible] "kilowatt" [illegible] en lugar de 0.50 [illegible]

## CRONICA SOCIAL

ENLACE [illegible] de la familia de [illegible] consagrado el 23 del [illegible] de la señorita María [illegible] el **señor** Rómulo R[illegible]

EL DIA [illegible] En el teatro [illegible] esta noche una [illegible] literario-musical, [illegible] Centro de Estudiantes [illegible] celebración del "Día [illegible]"

Entre los [illegible] del programa [illegible] de primer [illegible] "[illegible] de Sevilla" por [illegible] de alumnos de la Facultad de [illegible]

La orquesta se [illegible] por el estudiante [illegible] Jorge M. Dillón.

[illegible]

REUNIONES [illegible] Morón, septiembre 20. [illegible] próximo, por la tarde, [illegible] en el domicilio de los esposos [illegible] recepción [illegible] en razón del [illegible]

DIVERSAS [illegible] Estación Ramallo [illegible] septiembre 20. Se halla [illegible] de su restablecimiento [illegible] señorita Margarita Jorge.

Se encuentra [illegible] la señora Brígida [illegible] señorita Isabel [illegible]

De San [illegible] Miguel Lezarto.

NECROLOGIA [illegible] septiembre 2[illegible] después de una larga [illegible] de existir [illegible] señor Antonio Ratpoo [illegible] apreciado en el [illegible] Hoy se efectuó el sepelio [illegible] en el cementerio de [illegible]

[illegible] Ha sido muy lamentado [illegible] de la señora [illegible] La Plata, [illegible]

Mercedes, septiembre [illegible] Tras una penosa enfermedad dejó de existir ayer la señora [illegible] sus restos [illegible] en el cementerio local.

## EDUCACION

### COCINAS ESCOLARES EN TRES ARROYOS

### Su establecimiento en la escuela

Tres Arroyos, septiembre [illegible] La asociación Sarmiento, protectora de los niños pobres de [illegible] presidida por la señorita Constanza E. Pereira, directora de la misma escuela, tomó forma práctica a la iniciativa [illegible] en su visita a esta ciudad el inspector general de escuelas de la provincia, sobre creación de cocinas escolares que tendrán por misión proporcionar alimentos a los niños necesitados, inaugurándose la primera cocina escolar en este [illegible]

El vecindario ha acogido con entusiasmo la idea y se apresta a cooperar a su realización, contribuyendo con comestibles y con útiles para el sostenimiento de los niños que tengan menester de tal ayuda.

Cuenta, además, la [illegible] asociación con la donación de tres vacas lecheras hecha por el gobernador de la provincia, intendente [illegible] y el señor Martín Echeverría, respectivamente. El señor Oreste Montan hizo donación de una cocina económica.

El mismo día serán inaugurados, también, cursos de francés y contabilidad a cargo del profesor señor Tre[illegible], de labores a cargo de la señorita Inés Garneaga, y de trabajo manual, a cargo de la señorita María Echeverry. El producto de esas clases irá a engrosar los fondos de la asociación de referencia.

La misión de la cantina escolar será [illegible] la copa de leche a [illegible] y almuerzo al mediodía.

Por el momento la acción de la sociedad Sarmiento se desarrollará en [illegible] los alumnos pobres que concurren a la escuela número 1, y a medida que los recursos lo permitan extenderá sus beneficios a las demás escuelas.

### SESION DEL CONSEJO GENERAL

Bajo la presidencia del director de escuelas doctor Carlos [illegible] reunió el consejo general de educación con asistencia de los consejeros [illegible] doctor [illegible] Hirsch [illegible] San Pedro [illegible] de Nevares.

Fueron despachados [illegible] los asuntos [illegible] del día. A continuación [illegible]

[illegible]

Inspección de escuelas

[illegible]

## INFORMACION AGROPECUARIA

### GRANJA EN AVELLANEDA

[illegible]

## EDUCACION

Permuta de puestos escolares con los Vacunación de [illegible]

[illegible]

## VIALIDAD

Mejoramiento de la vialidad en Mesquita

[illegible]

Destrucción de terraplenes en Pilar—Necesidad de su arreglo

Pilar, septiembre 20. — A causa de las abundantes lluvias caídas [illegible] mento, se han desmoronado los terra-

plenes [illegible] conducen a los puentes sobre el Río Luján, el arroyo Burgueño y el [illegible] general entre la capital [illegible] San Andrés de Giles, Carmen de Areco, Salto, etc.

Como [illegible] es urgente que la autoridad correspondiente los haga reparar [illegible] de que su destrucción [illegible] e imposibilite el tráfico.

## VARIAS NOTICIAS

### Nombramientos

El Poder Ejecutivo ha efectuado los siguientes nombramientos.

Juez de paz titular y suplente, de la sección [illegible] del partido de Bahía Blanca, [illegible] Alejandro B. [illegible], secretario del juzgado de paz de Zárate, [illegible] Pousa, con antigüedad [illegible] de enero próximo pasado; secretario del juzgado de paz de [illegible] Ortea, [illegible] Alfredo Musseras [illegible] Buffa.

### Montepío Civil

La comisión de montepío civil ha despachado en su última reunión los siguientes expedientes:

[illegible] Irigoyen, Aníbal [illegible] González de García, Juan [illegible] Carlos Quintana, Leonardo [illegible] Luciano Olmedo, J[illegible] M. Menéndez, G. Lasp[illegible] Echagüe, Arcona de Leib[illegible] Puetti, Manuel S. Moreno [illegible] Manuel Rosas [illegible] José M. Peralta, Jubilaciones [illegible] Ville.

## MOVIMIENTO POLITICO

### Partido Radical

RENUNCIA [illegible] COMITE DE LA PROVINCIA

La [illegible] del comité radical de la provincia [illegible] citada para el [illegible] último [illegible] Escuti [illegible] a las [illegible] ciones [illegible]

El [illegible] ha pasado [illegible] encarecimiento [illegible] dores [illegible] reunión.

RENUNCIA EN VALENTIN ALSINA

Valentín Alsina (Avellaneda), septiembre [illegible] el presidente [illegible] comité [illegible] 30 de Noviembre [illegible] presentó al senador [illegible] presidente del [illegible] de Avellaneda, la renuncia [illegible] de miembro del partido radical.

### Partido Conservador

[illegible] partido [illegible] Alberto Moreno [illegible] telegrama [illegible] la [illegible] provincia [illegible]

## TRIBUNALES

### LEGADO A LA MUNICIPALIDAD DE LA PLATA

### Resolución de la cámara de apelación

En la testamentaría de Hermenegildo Pe[illegible] Harpion, la causante, por una cláusula de su testamento legó a la municipalidad de La Plata su casa habitación situada en dicha ciudad, y edificada en los lotes 11 y 12 de la manzana 11 de la sección primera para que se instalara un hospital de maternidad y la suma de [illegible] pesos para que con su renta se costeara el sostenimiento. La donación fué aceptada por [illegible] deliberante, el que dispuso que los [illegible] pesos se entregaran al Monte de Piedad Municipal para que éste los emplease en sus operaciones, con la obligación de acreditar al departamento ejecutivo un interés anual de [illegible] por ciento, con destino exclusivo al mantenimiento del hospital.

La entrega del legado fué reclamada insistentemente por la municipalidad a la heredera o su representante, sin resultado alguno, imposibilitando de dispuesto a entregar la finca [illegible] el legado [illegible] hasta presente [illegible] la municipalidad [illegible]

[illegible]

Sobre nulidad de una sentencia

[illegible]

Fiscalía de Cámaras

[illegible]

## CRONICA POLICIAL

### LA MUERTE DE UN PERIODISTA EN JUAREZ

### Detención del autor en Bahía Blanca

[illegible]

Riña sangrienta en Pérez Millán—La causa de un homicidio

[illegible] la necesidad de [illegible] servicio de vigilancia.

# DEPORTES

## CARRERAS DE CABALLOS

### HIPODROMO ARGENTINO

### LA REUNION DE AYER

### Resultados generales

La reunión de ayer [illegible] se realizó [illegible] chilena, por [illegible] operaciones de [illegible] diputado [illegible] hallándose de [illegible] sobrepasó [illegible] las tres tribunas [illegible] en la de [illegible] que tuvo [illegible] las demás dependencias [illegible] el desarrollo [illegible] la primera prueba [illegible] Escarapela en [illegible] de Pleamar, [illegible] las demás, hasta [illegible] avanzó Pleamar [illegible] Segunda [illegible]

El gran favorito A[illegible] en la segunda carrera [illegible] Los Olmos, [illegible] ganador de [illegible] la delantera A[illegible] Liverpool, Nereo, Chu[illegible] Espartacus, en [illegible] En la recta [illegible] en los últimos [illegible] y venciendo [illegible] de Chantilleer y [illegible] encabezó [illegible] prueba, precediendo [illegible] y Chatonne [illegible] del "paddock" [illegible] que ganó [illegible] Chatimene [illegible] al final [illegible] extremo a extremo [illegible] aclimatación del [illegible] Florette ganó [illegible] La siguiente [illegible] en esta [illegible] Traviesa, [illegible] pero perdió [illegible] jockey Lema [illegible] en la segunda

Caspita 56, No placé Table 56, La Iliada 58/53, Romina 58, Predilecta 56/54, Diamond Queen 56, Loving Girl 56, Traviesa 56. Ganada por 3/4 cuerpo; de la 2a a la 3a, 1 y 1/2 cuerpos. Tiempo 1' 14".

4a carrera, 1.100 metros — 1o Bebé, 3 años, 47 kilos, por Pietro y Regata, del stud Suipacha (cuidador República Pérez, jockey J. Fernández), pesos 8.80 y 3.25; 2a Florette 49, pesos 3.05; 3a Inyaia [illegible] pesos 2.75; 4o Colipuil 45. No placé: Loba Sera 40/41, Junior 42, Toscana [illegible] Mirasol 48/45. Ganada por 1 cabeza; del 2o a la 3a, 1 y 1/2 cuerpos. Tiempo 1' 5".

5a carrera, 2.500 metros — 1o Tempe, 4 años, 53 kilos, por [illegible] y La Tempête, del stud León A[illegible] (cuidador Antonio Jaén, jockey M. [illegible]), pesos 4.60 y 2.90; 2o Colo[illegible] pesos 3.80; 3o Espartaco 51. [illegible] No placé: Smart 50. Ganada por 1 pescuezo; del 2o al 3o, [illegible] cuerpos. Tiempo 2' 37" 2/5.

6a carrera, 1.600 metros — 1o Morocio, 3 años, 54 kilos, por Chaco [illegible] y Magnética, del stud Hijas [illegible] (cuidador Rufino Coll, jockey [illegible] Torterolo), pesos 12.75 y [illegible]; 2o Tumulto 57, pesos [illegible]; 3o [illegible]; 4o Cimarrón [illegible]. No placé: Old King 51, Guapetón 51. Ganada por 1 y 1/2 cuerpos; del 2o al 3o, [illegible] cuerpo. Tiempo 1' 38" 4/5.

7a carrera, 1.800 metros (premio [illegible]) gentlemen riders, socios e hijos de [illegible] — 1o El Gaucho II, 5 años, [illegible] por Filipo y Caroblea, del stud [illegible] (cuidador Alejandro Cavagna, [illegible] señor César Peña), pesos 10.60 [illegible]; Fourire 61, pesos 6.90 [illegible]; Guapetón 61, pesos 4.10; [illegible] 4o Vanitosa 70. No placé: [illegible] 63, [illegible] Highland [illegible]. Ganada por 1 y [illegible] cuerpos; del 2o al 3o, 1 y 1/2 cuerpos. Tiempo [illegible]

8a carrera, 1.[illegible] metros — [illegible] 5 años, [illegible] kilos, por [illegible] y Rosa Blanca, del stud [illegible] (cuidador Bernardo [illegible], jockey [illegible]), pesos 12.05 [illegible]; 2o [illegible] pesos 2.70; 3o Fontaine [illegible]; 4o [illegible] 50. [illegible] M[illegible] II

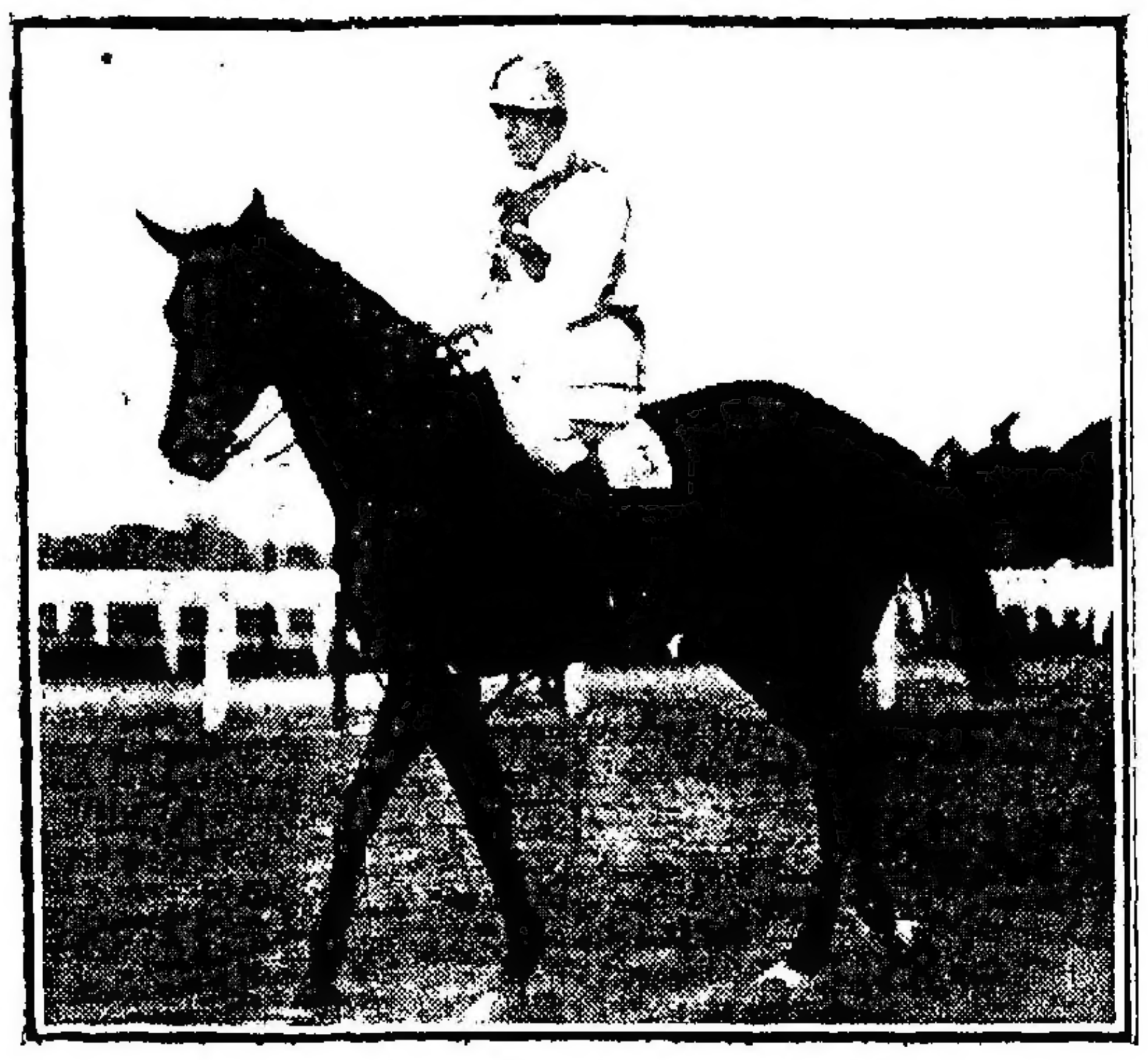

"EL GAUCHO", DIRIGIDO POR C. PEÑA

[illegible] corría fácilmente [illegible] que Bebé siguiera en la delantera y después de la primera [illegible] alcanzarlo [illegible] lo pasó con Florette.

El jockey Lema [illegible] de haber ganado, pero cuando [illegible] pesaje cayó en la [illegible] con la consiguiente sorpresa y [illegible] protesta de los que habían apostado a Florette.

[illegible] ayer el comisario [illegible] como una medida [illegible] conviene que prevenga a los [illegible] para que no se repitan estas [illegible] vacaciones.

Por otra parte, [illegible] estudiar el [illegible] carreras en la pista [illegible] en el frente de llegada, para evitar confusiones. Una situación [illegible] que en todas las carreras de [illegible] 1.000 [illegible] y 1.200 metros [illegible] en la segunda raya.

[illegible]

venció II 40, [illegible] por 1 cabeza, del 2o al 3o [illegible] Tiempo 1' 37" 1/2.

### HANDICAPS

Las [illegible] carreras de [illegible] de la reunión del [illegible] ayer la siguiente [illegible] de pesos.

Premio "[illegible]" [illegible]

[illegible]

### EN MONTEVIDEO

PREMIO [illegible]

**Montevideo**, septiembre [illegible]

[illegible]

### EN SANTIAGO DE CHILE

[illegible]

### EN RIO DE JANEIRO

Río de Janeiro [illegible]

[illegible]

## LAWN TENNIS

### CLUB DE REGATAS DE AVELLANEDA

[illegible] de regatas de Avellaneda [illegible] a disputar los partidos, conforme al horario establecido.

## FOOTBALL

### PARTIDO INTERNACIONAL

### Argentinos contra Uruguayos

### UN TANTO A FAVOR DE CADA BANDO

(Por telégrafo)

**Montevideo**, septiembre 20. — En el parque Pereyra se jugó hoy por la tarde el partido internacional entre los equipos argentino y uruguayo, con objeto de disputar la posesión, por un año más, del trofeo "Copa Lipton".

A pesar de la temperatura calurosa, fué mucha la cantidad de aficionados que presenció el partido, calculándose en unas 15.000 personas.

El partido en general, fué bueno, y la lucha se mantuvo en todo momento equilibrada. En el primer período el equipo uruguayo consiguió mantenerse por más tiempo en la ofensiva, pero no por esto los delanteros argentinos dejaron de llevar varios avances serios hacia la valla uruguaya, que la respectiva defensa se encargó de rechazar. En el segundo período correspondió la mejor parte del partido al equipo argentino, que jugó más que el de los locales.

En cuanto a los equipos, [illegible] nos rivales el uno del otro.

En el cuadro uruguayo todos sus componentes jugaron con entusiasmo, y solamente en el segundo período se notó que Delgado no actuaba en la forma en que acostumbra hacerlo. La defensa supo ayudar en todo momento a sus delanteros, y no desmayó cuando los "forwards" argentinos atacaban la valla por ellos defendida.

En el cuadro argentino sobresalió Isola, quien se lució en los momentos difíciles que pasó la valla a su cuidado; los zagueros [illegible] como la línea media, se desempeñaron en buena forma y ofrecieron un juego de defensa completamente [illegible] variando de táctica en el segundo, apoyando bien a sus "forwards".

Los delanteros argentinos que se destacaron mayormente, [illegible] en la segunda parte del juego, [illegible] Calomino [illegible] Blanco, quienes tuvieron [illegible] oportunidades para señalar [illegible] que [illegible] su objeto.

A las 3 [illegible] a las órdenes del juez Scotegnazza se presentaron los cuadros así formados:

Argentinos: Isola, Castagnola, Reyes, Mattozzi, Hayes y Belzar, Calomino, Hayes, Martín, E. Hayes y Calandra.

Uruguayos: Saporiti, Benincasa y Foglino, Delgado, Zibechi y Bonzano, Pérez, H. Scarone, C. Scarone, Urdinarán y Romano.

Ganador del sorteo el capitán del bando uruguayo decidió jugar a favor del viento y de espaldas al sol. Tan pronto fué puesta en juego la pelota pasó a poder de los delanteros uruguayos quienes obligaron a la defensa argentina a conceder un "corner" que no dió resultado positivo.

Durante los primeros [illegible] minutos de juego el cuadro uruguayo consiguió actuar en zona peligrosa del cuadro argentino, pero sin obtener ventaja alguna.

Reaccionaron los argentinos y a su vez llevaron varios avances relativamente peligrosos que obligaron la intervención de Saporiti.

Como el cuadro uruguayo actuaba con la ventaja del viento, fué esto causa para que llegara a dominar en este período al cuadro argentino.

La presión ejercida por los delanteros uruguayos sobre la defensa argentina obligó a los componentes de la misma a conceder varios "corners", que si bien es cierto fueron bien tomados, no consiguieron hacer abrir el "score".

Terminó el primer período sin que ninguno de los bandos en [illegible] se hubiera anotado un tanto.

Reanudado el juego, y después de algunas jugadas sin mayor interés, Calandra consiguió sorprender a Saporiti y mediante un fuerte tiro señaló el tanto a favor de los argentinos, a los cinco minutos de juego.

Puesta nuevamente en juego la pelota, los "forwards" uruguayos atacaron con ahinco la ciudadela argentina, pero la buena actuación de la defensa contuvo con éxito todos los ataques.

Poco tiempo duró la ventaja del cuadro argentino, pues a [illegible] se produjo el empate. Gradín hizo un pase a Scarone, quien a su vez dirigió la pelota al arco defendido por Isola, siendo rechazada por éste, pero no lo suficiente para que Pérez arremetiera y consiguiera anidar la pelota en la red. En esta forma se acreditó el tanto el cuadro uruguayo.

A partir de este momento, y hasta la terminación del partido, ambos cuadros atacaron por igual. Se sucedieron con vivacidad los avances combinados de las dos líneas delanteras notándose mayor acometividad en los argentinos, quienes obligaron a los defensores locales a conceder varios "corners", que, al igual que los otros, no reportaron ventaja alguna.

[illegible] terminó [illegible] "score" no se modificara la [illegible] por la [illegible] de los "forwards" de uno y otro bando.

Actuó de juez A. Scotegnazza.

### PARTIDOS OFICIALES PARA MAÑANA

**Asociación Argentina de Football**

PRIMERA DIVISION — COPA DE HONOR

[illegible] Avellaneda [illegible] Independiente: [illegible] Sande [illegible] Mazzoni [illegible]

[illegible]

CAMPEONATO

[illegible] de La Boca [illegible] a las 2.45 [illegible]

[illegible]

### PARTIDOS PARA MAÑANA

**Federación Comercial de Football**

[illegible]

### PARTIDO INTERNACIONAL BANCARIO

[illegible] Club de Gimnasia y Esgrima [illegible]

[illegible] Testaferri, I. Palazzo y R. J. Gorga

## MOTOCICLISMO

### FEDERACION MOTOCICLISTA ARGENTINA

El próximo domingo a la 1.45 p. m. se realizará la asamblea de delegados de todos los clubs motociclistas del país convocada por el consejo ejecutivo provisional de la Federación Motociclista Argentina, con objeto de acordar sus reglamentos definitivos.

## BASKET-BALL

### ASOCIACION CRISTIANA DE JOVENES

Hoy a las 9 p. m. se realizarán en el local de la Asociación Cristiana de Jóvenes los partidos finales del campeonato de "basket ball" de 1918 de acuerdo con el siguiente programa:

A las 9 p. m., equipos [illegible] Boys contra Huemac.

A las 9.40 p. m., equipos Buenos Aires contra Punta Chica.

A las 10.20 p. m., equipos Mitre contra Circo Marías.

## NATACION

### CLUB ARGENTINO DE NATACION

La comisión directiva del Club Argentino de Natación ha resuelto inaugurar hoy su temporada deportiva y al efecto ha organizado un interesante partido de "water polo" que se realizará a las 9 a. m. en la pileta Balcarce 230.

## NUEVA COMISION

### CLUB NAUTICO BUCHARDO

La comisión de regatas del Club Náutico Buchardo ha quedado constituída en la siguiente forma:

Presidente, Elías Opand[illegible]; secretario, Antonio Barini; tesorero, Mario Castro Arel[illegible]; vocales, José Zucco y André [illegible].

◆

## OBSERVACIONES METEOROLOGICAS

### Tiempo variable

### ALTA TEMPERATURA

Instalación especial de LA PRENSA

VARIABLE
760
750
770
740
780

| Termómetro | Barómetro |
|---|---|
| A las 3 a. m. hoy [illegible] | A las 3 a. m. hoy [illegible] |
| Ayer 8 a. m. [illegible] | Ayer 8 a. m. 760.1 |
| 12 m. [illegible] | 12 m. [illegible] |
| 8 p. m. [illegible] | 8 p. m. [illegible] |
| 12 p. m. [illegible] | 12 p. m. [illegible] |

A las 7 a. m. de hoy

VIENTO Noroeste
CIELO Nublado

| | | |
|---|---|---|
| SOL | Sale | 5.50 a. m. |
| | Se pone | 5.43 p. m. |
| LUNA | Sale | 7.1 p. m. |
| | Se pone | 6.42 a. m. |

A pesar de que el cielo presentó ayer buen aspecto, las indicaciones de los aparatos fueron variables. La temperatura fué muy elevada completamente anormal, pues el termómetro marcó la máxima de 28 grados a la 1 p. m.; la presión barométrica se mantuvo baja, y hubo en el ambiente bastante humedad.

Poco después de las 7 de la noche el cielo se encapotó y se desencadenó una corta tormenta [illegible] despacio durante veinte minutos con viento suave del NNE. Se esperaba que el temporal continuaría, dadas las condiciones del ambiente, pero los negros nubarrones se disiparon. Más tarde, cerca de las 11, empezó nuevamente el cielo a nublarse y se acentuó la inestabilidad en las indicaciones de los aparatos, de manera que es probable que la primavera se inicie hoy con un día tempestuoso.

Dirección del viento: [illegible] NNE y NNE con una velocidad media de [illegible] kilómetros por hora. A las 12 de la noche soplaba viento NNE.

Humedad: 85.

Cantidad de agua caída: 1.2 milímetro.

Temperatura del día 20 del año anterior: máxima 18 grados, mínima [illegible]

Observatorio astronómico de La Plata. — Datos de las 7 a. m.: Presión atmosférica a 0 grados y al nivel del mar 761.1 mm.; temperatura 16[illegible]; humedad relativa 89 [illegible]; tensión del vapor de agua [illegible] mm.; viento, dirección NE, velocidad por hora [illegible] kilómetros.

Datos de las 2 p. m.: Presión atmosférica a 0 grados y al nivel del mar 760.1 mm.; temperatura 27[illegible]; humedad relativa [illegible]; tensión del vapor de agua 17.4 mm.; viento, dirección NE, velocidad por hora 36 kilómetros.

SINOPSIS DEL TIEMPO

Cayeron lluvias ligeras o moderadas en la provincia de Buenos Aires y en el Este del Litoral. En varias estaciones hubo tormentas de truenos y en puntos del Norte de Buenos Aires y en Tres Arroyos cayeron chaparrones de granizo. El tiempo estuvo nublado e inestable en las provincias del Este.

Prevalecieron vientos moderados del cuadrante Norte en el Este, mientras que en Córdoba y Mendoza soplaron del Sur.

La temperatura se hallaba muy alta en las provincias del Este y centro. En el Oeste y Sur ha habido un leve descenso.

La presión atmosférica estuvo bajando ligeramente en el Este y Norte [illegible] [illegible] de presión [illegible] Córdoba.

[illegible]

◆

# TRIBUNALES

### Manifestación de bienes

[illegible]

Causas criminales

[illegible]

Juicios sucesorios

[illegible]

Sobre escrituración

[illegible]

Asuntos de aduana

[illegible] por el artículo 433 de las ordenanzas de aduana.

GRAN EXPOSICION DE PULSERAS-RELOJ

Extensible, de oro 18 quilates, a ... $ 140.—
De cuero con reloj de oro 18 kilates, a ... $ 39.—
De moiré, con reloj enchapado en oro fino, a ... $ 47.—
Extensible, de oro, a pesos ... 70.—
De cuero, con reloj plata, a ... $ 15.—
Extensible de oro 18 kilates, a ... $ 109.—
Extensible, enchapado, en oro fino, con esmalte, a pesos ... 27.—
Extensible de oro 18 kilates, a ... $ 49.—
De cuero, con reloj níquel, "Cronómetro Escasany", a $ 30.—
De cuero, con reloj níquel, "Cronómetro Escasany", con esfera luminosa, a ... $ 35.—
Extensible, de plata, con esmalte, a ... $ 36.—
Extensible, de acero, para luto, a ... $ 15.—
De cuero, con reloj enchapado en oro fino, a ... $ 40.—
De cuero, con reloj de níquel, esfera luminosa, a $ 20.—
De moiré con reloj plata, a ... $ 50.—
De moiré con reloj oro 18 kilates, a ... $ 78.—

Todo pedido cuyo valor exceda de $ 5.—, se remite franco de porte al interior de la República, siempre que su peso y volumen permita ser despachado por encomienda postal.

OBSEQUIAMOS A TODO COMPRADOR
CON UNA DE ESTAS MASCOTAS O CON UN SAN ANTONIO SIENDO TODAS DE PLATA MACIZA
TAMAÑO NATURAL DEL SAN ANTONIO

CHANCHITO JOROBADO KEWPIE BILLIKEN

Estando en preparación nuestro nuevo catálogo ilustrado número 19, rogamos a nuestros clientes del interior se sirvan ratificarnos su dirección, a fin de remitírselo en oportunidad.

BUENOS AIRES RIVADAVIA ESQ. PERÚ
CASA ESCASANY
TUCUMAN, BAHIA BLANCA, MAR DEL PLATA

cas: 5 m. e. 200, [illegible]
villos: 11 g. [illegible]
116. S. FE. [illegible]
tos: 34 m. g. [illegible]
4 bic. 95.
**Peña J.** [illegible]
$ 160. Toritos [illegible]
**Rodriguez G.** [illegible]
20 e. a $ 20 [illegible]
**Rodger G.** [illegible]
cas: 8 [illegible]
222.50. [illegible]
185. 20 m. e. [illegible]
Vacas: 12 m. [illegible]
320. Novillos [illegible]
**Salaberry y Berretche** [illegible]
166 e. a $ 22 [illegible]
e. 238. Vacas [illegible]
m/e. 194 [illegible]
98. Novillos [illegible]
G. CHAVES [illegible]
VADAVIA [illegible]
JO: Novillos [illegible]
Vacas: 1 g. [illegible]
MATANZA [illegible]
G. LOPEZ [illegible]
**Santamarina e Hijos** [illegible]
Novillos [illegible]
**Tabacco Hnos** [illegible]
**Thompson E.** [illegible]
**Vélez A.** [illegible]

Compra de [illegible]
Total [illegible]

[illegible] de Bragado [illegible] Cía., de 25 de Mayo [illegible] Cía., de Alberti [illegible] 0.50; [illegible] C. de Hacendados [illegible] Cash, J. [illegible] id 84, a 0.56 [illegible] Areco 30, a 0.5 [illegible] lar, de Navarro [illegible] id, de id, de [illegible] y Fagés Hnos. de Arenales [illegible] de Quilmes 43, a 0.55 1/2 id. de Navarro 65, a 0.58 1/3, id. de [illegible] id. de Bragado [illegible] Mayo 26, a 0.60, id. de [illegible] de Navarro 19, a 0.62 [illegible] Esmeralda 20, a 0.58 [illegible] Pehuajó 30, a 0.63 [illegible] Almeyda de Bragado [illegible] 4, a 0.60, id. de id. 19, a 0.59 id. de id [illegible] a 0.57, id. de id. [illegible] a 60, A. Robredo [illegible] C. Cáceres 46, a 0.64

### MERCADO DE MATANZA

(Estación Tablada)

Con mercado más encalmado y con baja en las cotizaciones, se realizaron los negocios [illegible]

Crespo Hnos. y Ecurra [illegible]
Chapar [illegible]
Dodds y Ramsay [illegible]
De los Santos [illegible]
Devoto [illegible]
Echeverry [illegible]
Iguzquiza [illegible]
Lanusse [illegible]
La C. de Hacendados [illegible]
Monier Hnos. [illegible]
Rubio [illegible] Zabalarte [illegible]
Salaberry y Berretche [illegible]
Uriarte [illegible]

Meiborron Hnos [illegible]
Anasagasti [illegible]
Barnes José [illegible]
Bellocq [illegible]
Barros Juan [illegible]
Bargo [illegible]
[illegible] Trobaró S. CEBALLOS 278 capones a [illegible]
Calvo S. A. RENANCO [illegible] capones a 22, [illegible] 1.60.

### VALOR DE LA PROPIEDAD

[illegible]

### VALOR de los CAMPOS y GANADOS

[illegible]

## MARITIMAS Y FLUVIALES

[illegible] LA MAREA
[illegible]
VAPORES FLUVIALES
[illegible]

### Movimiento del puerto

[illegible] de Río de Janeiro [illegible]

[illegible] PUERTO DE LA PLATA

[illegible] inglés Highland [illegible] Orange para Liverpool con carga.

PUERTO DE MONTEVIDEO

Llegaron el vapor brasileño Satz [illegible] de Pernambuco [illegible] barca noruega Canterbury de Cádiz [illegible]

MIGUEL BIANCHI
Se dedica especialmente a la cura de
UÑAS ENCARNADAS
y casos delicados de pies. — Atiende personalmente en su nuevo domicilio TUCUMAN 1755 de 10 a 11 y de 2 a 5

Doctor MELFI
Médico del Hospital San Roque. Vacunoterapia de la sífilis y tos convulsa (método propio). Clínica general. Cevallos 43, 2 a 5

Dr. LAURE Director del Hospital Francés. Señoras, partos y cirugía abdominal. Consultas de 2 a 4. SARMIENTO 1060. U. T. 931 Libertad. v21

Dr. LOUSTALET
PULMÓN
REUMATISMO PARÁLISIS CIATICAS
606 - 914
SECRETAS Y DE LA PIEL
RAYOS X. 9 á 11 y 2 á 8. CALLAO 158

Dr. REZAVAL
Atiende nariz, oídos y garganta. [illegible] maciones nasales. — Se mudó a [illegible] N. 1370.

Dr. ELIZALDE Jefe de clínica [illegible] del riñón, próstata, vejiga, etc. en el Hospital San Roque. Consultas de 2 a 5. PARAGUAY 983. perm.

HEMORROIDES
CURACION RADICAL
SIN OPERACION NI INYECCIONES
Dr. CESAR SANCHEZ AIZCORBE
Director del Instituto de Fisioterapia
Consultas de 8 a. m. a 6 p. m.
1157 — AVENIDA DE MAYO — 1157

Doctora GIORGI
Médica de la Maternidad del Hospital San Roque.—Enfermedades de señoras y niños. Trasladó su consultorio a Corrientes 1212.

914 POLICLÍNICO MODERNO
Director Dr VALLES
SECRETAS AVARIOSIS
CURACIONES POR ABONOS DE 10 Y 30 DIAS A 20 Y 50 $
CURAS RAPIDAS SIN DOLOR MÉTODOS PROPIOS
606 DE 8 A 8 P. M. MORENO 835 1116

Dr. BARRIO
Médico jefe de sala del Hospital Muñiz. Pulmón (Tuberculosis). Corazón. Digestivas. Rayos X.—San Juan 1841, de 2 a 5. v30

SEÑORAS
Especialista, PULMON, SECRETAS, VIENTRE, DEBILIDAD GENERAL Y ESTREÑIMIENTO.
Dr. SPINEDI
RIVADAVIA 1359, de 9 a 12 m. y de 2 a 5 p. m.

Dr. BELGERI, [illegible] de la Facultad [illegible] del H. de Clínicas. Bartolomé Mitre 318, de 2 a 4 p. m. [illegible]

BRONQUITIS - ASMA
Tos, resfríos mal curados, catarro, fatiga, debilidad. Cura especial. — Rayos X. — Dr. Torrents, de 1 a 5. B. de Irigoyen 247.

Dr. ZACARIAS GUZMAN
DE REGRESO DE EUROPA CON
RADIUM para Cáncer, Tumores, Angiomas (manchas vinosas), etc. Enfermedades de la Piel. — RAYOS ULTRA-VIOLETA.
Larrea 715, de 1 a 4 p. m. [illegible]

Dr. AYNES
Secretas, nerviosas y vías urinarias. 606-914. Esmeralda 463. Consultas de 1 a 3 p. m. Empleados y pobres, gratis.

Dr. O'Farrell Profesor de la Facultad y Director de la Maternidad del Hospital Rawson. Atiende especialmente enfermedades de señoras. De 2 a 4 p. m. VIAMONTE 550. v31

HEMORROIDES
Sequedad del vientre, estómago e intestinos, cura radical sin operar ni dolor. Rayos X. Dr. Ferrer, Sarandí 27, de 3 a 6 p. m.

SECRETAS ECZEMAS, ULCERAS, PICAZONES, 606-914. Supuraciones crónicas, estrechez, próstata. Dr. FERRER. — Sarandí 27. — De 3 a 6.

DIENTES FLOJOS
SUPURACION DE LAS ENCIAS
(Piorrea Alveolar)
Tratamiento garantizado por el método del Dr. [illegible]
Dr. NICANOR SANCHEZ AIZCORBE
[illegible]
SARMIENTO 1069 — U. T. 3880, Lib.

Dr. PEDRO del PINO
Jefe de Clínica del Hospital Rivadavia. Clínica general y Ginecología. ALSINA [illegible], de 2 a 4. U. T. 3195, Avenida.

Estómago
Tratamiento especial: Colitis, Constipación. RAYOS X. EXAMENES RADIOGRAFIA. Dr. MERLO GOMEZ, Córdoba 481 de 2 a 4

Dr. Zambrini [illegible] los del Hospital San Roque. Tucumán 831 de 1 a 4 p. m.

ESTREÑIMIENTO
Estómago, Intestino, Hígado, Ictericia, Hemorroides. Tratamiento especial. Rayos X. Dr. Torrents. B. de Irigoyen 247, de 2 a 5.

Dr HOURCADE
INTERNAS, SECRETAS, URINARIAS
DE 2 a 5 - INDEPENDENCIA 714

DOCTOR CORTI
Especialista en enfermedades del corazón y nerviosas. Asma, Diabetes. Consultas de 2 a 5 p. m. Bmé. Mitre 1788.

Tuberculosis pulmonar [illegible] Dr. Francisco Destéfano. Profesor suplente de [illegible] de Medicina [illegible] CÓRDOBA [illegible] de 1 a 4

Sanatorio DESIO
Directores, Doctores LUIS DESIO, M. RUIZ PALACIOS
[illegible] Defensa 1290 [illegible]

Dr. Enrique Castaño
[illegible] San Roque [illegible] del riñón, vejiga, próstata, [illegible] TUCUMAN 835

J. EDELBERG
Dentista cirujano. Dientes a los sin paladar. Operaciones [illegible] Bernardo de Irigoyen 909.

SECRETAS Y URINARIAS
[illegible] debilidad sexual [illegible] próstata. Doctor [illegible] de 2 a 3, 3 a 5 [illegible]

HERNIA Reducción radical-garantida-con el "NEW ELASTIC TRUSS". No molesta, permite todo trabajo, evita la operación. S. Baer especialista, SARMIENTO 673

Doctores HERMINIO J. QUIROS y CIPRIANO BARDI
ABOGADOS
Trasladaron su estudio Av. de Mayo 1190

Dr. ROA
Jefe de [illegible] de Piel y Avariosis [illegible] Piel. Secretas. Estómago e Intestino. Esmeralda 401, 3 a 6

Dr. Quadri
Jefe de [illegible] de garganta, nariz y oídos del Hospital de Niños. — Se mudó a [illegible] ALSINA 1[illegible], de 2 a 6.

El más Poderoso de los Reconstituyentes
HISTOGÉNOL Naline
El Histogénol Naline HA OBTENIDO LOS MEJORES INFORMES
y es el ÚNICO medicamento de su genero que ha sido objeto de:
Comunicaciones á la Academia de Ciencias de Paris
» » Sociedad Terapéutica de Paris
» » Sociedad de Biologia de Paris
y de tésis presentadas á jueces competentes de la Facultad de Medicina de Paris

El HISTOGÉNOL NALINE se emplea con el mayor de los éxitos hasta ahora conocidos desde hace varios años, en los Hospitales, Sanatorios, Dispensarios y Clínicas del mundo entero. Las más importantes autoridades médicas lo prescriben diariamente en el tratamiento de las Bronquitis crónicas, de la Tuberculosis, de la Anemia, de las Debilidades generales, de la Neurastenia, de la Diabetes, de las Escrófulas, del Linfatismo y del Paludismo.

Gracias á las numerosas curaciones obtenidas por medio del HISTOGÉNOL NALINE se sabe que este precioso medicamento produce magníficos resultados en todas las enfermedades que se caracterizan por la Debilidad general, por el Enflaquecimiento, por la Palidez del Rostro y por la Pérdida del Apetito, síntomas á los cuales suelen unirse la Tos, los Sudores nocturnos, los Esputos espesos y la Fiebre.

Bajo la influencia del HISTOGÉNOL NALINE las fuerzas vuelven muy rápidamente, el peso aumenta muy pronto; para convencerse basta pesarse antes y después del tratamiento.

El HISTOGÉNOL NALINE debe emplearse en dósis de dos cucharadas grandes por día para los adultos y dos cucharadas pequeñas para los niños.

La forma granulada y la forma elixir se encuentran actualmente en todas las farmacias.

A fin de evitar las FALSIFICACIONES y las IMITACIONES es necesario especificar bien, al hacer los pedidos,

Histogénol Naline forma
Elixir, Granulado, Comprimidos, Ampollas
cerciorándose de que la Firma A. NALINE se encuentra en el cuello de la botella.

El HISTOGÉNOL NALINE se halla de venta en todas las Farmacias y en todas las Droguerías.
AUTORIZADO POR EL DEPARTAMENTO NACIONAL DE HIGIENE

FUEL-OIL
ANHIDRO
10.000 CALORIAS — DENSIDAD 0.955
Se vende a $ 200 la tonelada
M. E. VENTURINO y Cia.
LEVALLE 27-39, AVELLANEDA

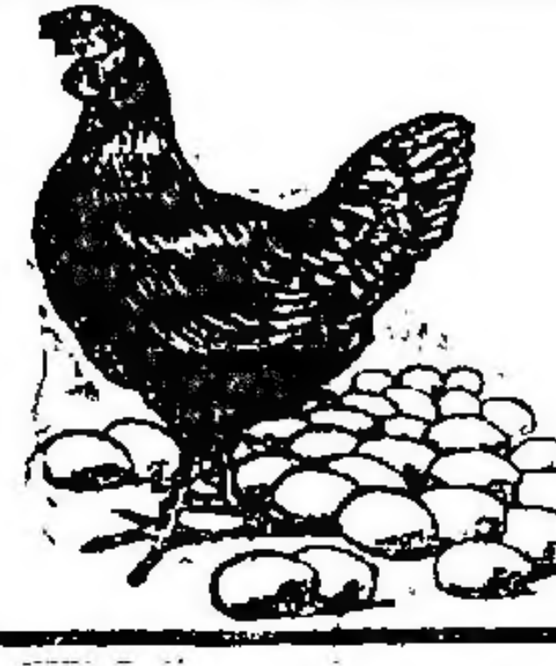

CON POCO TRABAJO
Vd. podrá ganar una fortuna
Las gallinas, pollitos y demás aves de corral, atendiéndolas en debida forma, rinden grandes beneficios.
Escríbanos y le remitiremos las explicaciones necesarias al respecto.
M. G. DE LA TORRE Y Cía.
SALTA 1081 — BUENOS AIRES. v22

DR. MUÑOZ DEL SOLAR
Tratamientos modernos de las clínicas de París, Londres y Berlín. Electricidad médica. Pulmón, estómago, intestino, hígado, riñón, ciático, diabetes, reumatismo, debilidad, secretas. MAIPÚ 81, de 3 a 5 p. m.

PULMON, CORAZON
Riñones y Sangre. — Rayos X. — Doctor Tiburcio Padilla, del Hospital de Clínicas. Tratamiento de la Tuberculosis. Maipú 208, U. T. [illegible], Av. De 1 a 4.

HERNIAS (Quebraduras) se reducen radical y rápidamente por antiguas y voluminosas que sean a toda edad y sexo, con el reductor "DORAT", patentado y garantido (siete grandes premios). "Gratis" para todo herniado. Es de interés leer el folleto que remitimos GRATIS, por carta o personalmente. Pidan Dorat, 677 Esmeralda 677, Buenos Aires.

SECRETAS VIAS URINARIAS PIEL
Dr. R. CACERES de los Hospitales Saint Louis y Cochin de PARIS. Curaciones rápidas y sin dolor. Métodos económicos.
914 - 1116
Corrientes 659, de 2 a [illegible] a 7 p. m. v31

Dr. ENRIQUE FERREYRA
Profesor suplente de la Cátedra de Garganta, Nariz y Oídos, de la Facultad de Ciencias Médicas de Buenos Aires. Atiende en Clínica Particular todos los días de 9 a 12 a. m. y de 1 a 2 p. m. Consultorio Dorrego esquina Santa Fe (Rosario).

INSTITUTO MEDICO
del Dr. Ruiz Gutiérrez
1680 — CANGALLO — 1680
Instalación completa para la aplicación de electricidad médica, baños de luz, [illegible] en la curación del reumatismo, ciática, parálisis, tartamudez, histerismo, insomnio, neurastenia y demás afecciones nerviosas. Igualmente en la dilatación de estómago, estreñimiento, colitis, debilidad general. Inhalaciones para el asma, bronquitis y tuberculosis. Rayos X. [illegible] días de 9 a 12 y de 2 a 7

PRESERVAOS, CUIDAOS
respirando las emanaciones antisépticas de las
PASTILLAS VALDA
que obran directamente por inhalación sobre las vías respiratorias.
Los Constipados, Males de Garganta, Bronquitis, se evitan con facilidad y se cuidan rápidamente rápidamente con la antisepsia volátil de las
PASTILLAS VALDA
Tened siempre á mano
UNA CAJA DE
PASTILLAS VALDA
VERDADERAS
Procuráoslas sin pérdida de tiempo, pero rehusad sin miramientos, las pastillas que se os propongan en detalle y por unos pocos centimos; pues las tales no son sino imitaciones.
No estéis tranquilos de poseer
Las Verdaderas Pastillas VALDA
sino comprándolas
En CAJAS
llevando en la tapa el nombre
VALDA

Dr. G. VILA [illegible] 914 CANGALLO 758

Dr. CHUECO [illegible] v31o

VIENTRE Especialista Pulmón, Secretas, Debilidad General, Estreñimiento y Señoras. — Dr. SPINEDI, De 2 a 5 Rivadavia 1359.

Doctor BULLRICH
[illegible]

DENTISTA A. MATTIA RIVADAVIA 2786

Oído, Nariz y Garganta
Dr. A. MARTINI de los hospitales de Italia y Lisboa. Director del servicio de oído, nariz y garganta del Hospital Italiano. Consultas de 2 a 4 p. m., ALSINA 1645. v5

J. BONANSEA
[illegible] MORENO 900 [illegible]

Dr. RAUL BECCO
Garganta, nariz, oídos. Jefe clínica de la especialidad en el Hospital Italiano. Rivadavia 1138, De 2 30 a 5 30

Secretas Urinarias Piel
Prof. FERULANO y Dr. P. MALVICINO
— Especialistas —
Cura rápida de Uretritis, Estrecheses, Prostatitis, Impotencia, Ulceras, Fístulas
Cura de la Avariosis
Con el subsidio del eficaz 914
TUCUMAN 696 de 9 a m a 9 p m

**DOMINGA S. DE GOMEZ**.—q. e. p. d.—Falleció el día 21 de septiembre de 1917. Confortada con los auxilios de la santa religión y la bendición papal.—Su hija Juanita G. de Tortosa; su hijo político Francisco Tortosa; su hermana María Celina S. de Cano; su hermano político, Antonio Cano y Cano (ausente); su sobrino Vicente Masseglia y demás deudos invitan a sus relaciones al funeral que por el eterno descanso de su alma se celebrará el día lunes 23 a las 10 a. m., en la iglesia de San Cristóbal, calle Jujuy y San Juan.—Favor que agradecerán. v23

**CIPRIANA I. de CORDOBA**.—q. e. p. d.—Falleció el 14 de septiembre de 1918.—Su esposo, José María Córdoba, sus hijos, Feliciana, Eugenio, Carlota Oteiza, Lorenza C. de Alvarez, Jesús María y Alfonso Córdoba; su hijo político Eugenio Alvarez, sus hermanos Martina I. de Chotro, Juan, José María, Manuel Estilart y Martina I. de Uriarte; sus hermanos políticos, sobrinos, primos y demás deudos invitan a sus relaciones al funeral que por el eterno descanso de su alma se celebrará en la iglesia de Santo Domingo (Belgrano esquina Defensa) el miércoles 25 del corriente a las 10 a. m. Favor que agradecerán. El duelo se despide por tarjeta. v23

**EDITH LEONOR MACDONALD DE DUGGAN**.—Confortada con los auxilios de la santa religión y la bendición papal.—q. e. p. d.—Falleció el 22 de agosto de 1918.—Su esposo Miguel Duggan; su hijita Edith Leonor, sus padres Juan Macdonald y Elena M. de Macdonald; su señora madre política Elena G. de Duggan (ausente), sus hermanos Jack, Ana María M. de Bobbett, Olivia M. de Duggan, Flora, Kenneth, Leonor, Luis, Reginald y Héctor (ausentes); sus hermanos políticos, tíos y sobrinos invitan a sus relaciones al funeral que en sufragio de su alma se rezará en la iglesia de La Merced el día 23 del corriente a las 11 a. m. Favor que agradecerán. Se despide por tarjeta. v23

# SECCION REMATES

## Bravo Barros y Cía.

### CASAS

***MODERNA, 3 PISOS, 15 o|o*** de renta.—Con 90.000 cédulas. Una gran propiedad de renta. Nicaragua 4731, entre Gurruchaga y Serrano, a tres cuadras de Canning. Tres casas y 15 departamentos, construídos con materiales de primer orden y distribuídos en tres pisos. Produce en conjunto $ 15.120 al año. Base, $ 100.000, de cuya suma se deducirá una hipoteca de 90.000 cédulas argentinas.

EL MARTES 24 de septiembre, a las 3 de la tarde, en nuestro hall, 351 San Martín 361. Terreno: 14v.19 por 57vs.55. Ad corpus. Edificio: Cada piso consta de una casa al frente con vestíbulo, sala, comedor, dos dormitorios, cuarto de baño instalado, cocina, despensa y cinco departamentos interiores, cada uno con vestíbulo, tres habitaciones, cuarto de baño instalado, cocina y patio. Gran entrada bordeada con jardín que da luz y aire a toda la propiedad. Títulos perfectos. Informes, 351 San Martín 361.—BRAVO BARROS y Cía. s17

***CINCO CASAS EN VILLA*** Urquiza. Muy baratas y bien ubicadas. Avenida América esquina Bolivia, Bolivia 4714 y 4773, Timbó 2632 y Condarco 4721. Nuevas. A tres cuadras de la estación Pueyrredón del ferrocarril Central Argentino, a cinco cuadras del tranvía 86 y a 18 minutos de Retiro. A media cuadra del adoquinado. Bases de $ 900 a $ 4.500 cada casa.

EL DOMINGO 22 de septiembre, a las 3 p. m., en las mismas propiedades. Solicítense informes, 351 San Martín 361.—BRAVO BARROS y Cía. s17

***CON CEDULAS y 12 o|o DE*** renta.—Dos buenas casas modernas: una baja y otra alta. Laprida 162 a 164, a cuadra y media de Triunvirato y a dos del Parque Centenario. Muy bien construídas. Renta fácil $ 3.360 al año. Base, $ 2.000, Reconoce una hipoteca de 14.200 cédulas argentinas.

EL MARTES 24 de septiembre, a las 3 de la tarde, en nuestro hall, 351 San Martín 361.—Terreno: 9v24 por 66.24 en un costado, 70v44 en otro y 10v79 en el contrafrente. Ad corpus. Edificio: Bajos: vestíbulo, sala, comedor, 4 dormitorios, cuarto de baño, de servicio y galpón de madera y cinc. Altos: Vestíbulo, sala, escritorio, 3 habitaciones, cuarto de baño, cocina, pieza de madera. Títulos perfectos. Informes, 351 San Martín 361.—BRAVO BARROS y Cía. s17

***RENTA ANUAL — $ 8.520.*** Base, $ 70.000. Dos casas de familia y ocho departamentos. Sobre el subterráneo. En Almagro, Quito 4256 a 4264, entre Mármol y Muñiz. Propiedad moderna, de altos. A una cuadra de la avenida La Plata y a dos de Rivadavia. Base, $ 70.000. Reconoce una hipoteca de 56.000 cédulas argentinas.

EL MARTES 24 de septiembre, a las 3 p. m., en nuestro hall, 351 San Martín 361. Terreno: 10 varas por 60. Ad corpus. Edificio: Planta baja: Casa con sala, vestíbulo, escritorio, dos habitaciones, cuarto de baño, cocina y pieza de servicio. Planta alta: Casa con vestíbulo, sala, comedor, escritorio, dos dormitorios, baño, cocina y pieza de servicio. Departamentos: son ocho: cuatro bajos y cuatro altos. Cuatro departamentos con cuatro piezas, cocina y baño y cuatro con tres habitaciones, cocina y baño. Títulos perfectos. Informes, 351 San Martín 361.—BRAVO BARROS y Cía. s17

***CASA QUINTA EN LOMAS*** —Gorriti 679. A cuadra y media de tranvía eléctrico y a 5 cuadras de la estación. Con terreno amplio y buen edificio. Base pesos 10.000. Mitad al contado y mitad a un año de plazo y 6 o|o de interés. Con llave en mano!

EL DOMINGO 22 de septiembre a las 3 p. m. en la misma propiedad. Terreno: 10 varas por 45 varas en un costado, teniendo en otro un martillo en contra de 20 varas por 10, contrafrente 10 varas. Superficie 1.150 varas. Ad-corpus. Edificio: Frente imitación piedra, sala, comedor, dos dormitorios, baño, cocina, despensa, dos piezas de servicio, cochera y caballeriza, jardín al frente. Títulos perfectos. Informes, 351 San Martín 361.—BRAVO BARROS y Cía. s15

***EN LA BOCA — ESQUINA*** para renta — Por división de condominio. Hernandarias 1607 a 1613 y Alvarado 1.01[illegible] a 1.225. Adoquinado pago. A una cuadra de la avenida Patricios y a seis de [illegible] Mendoza y la ribera. Base $ 23.000.

EL DOMINGO 22 de septiembre a las [illegible] p. m., en la misma propiedad. TERRENO: [illegible] 18v17 a Hernandarias por 3[illegible] a Alvarado. Ad corpus. EDIFICIO: Salón de negocio, de madera y cinc, 4 habitaciones [illegible] material, 11 piezas de madera y [illegible] nueve cocinas. Títulos perfectos. Informes 351 San Martín 361.—BRAVO BARROS y Cía.

***10 o|o DE RENTA AL AÑO*** Moderna.—Avenida Rivera 737 a 741 entre Malabia y Acevedo. A una cuadra de Canning. Para negocio y familia. Bien construída, preparada para altos. Produce pesos 1.800 al año [illegible] Base pesos 18.000. Reconoce una hipoteca de pesos 10.000, que vence [illegible] de 1918, con opción a [illegible] por ciento.

EL DOMINGO 22 de septiembre [illegible] p. m., en la misma propiedad. Terreno: 8v21 por 47v63 en un costado, [illegible] en otro y 8v05 en el contrafrente. Ad corpus. Edificio: Local para negocio, comedor, dos habitaciones, cuarto de baño, cocina, patio, etc. Títulos perfectos. Informes 351 San Martín 361.—BRAVO BARROS y Cía. s15

***PETIT HOTEL, ARENALES*** 1317 y 1319. Listo para entrar a habitarlo. En el barrio aristocrático. Moderno, lujoso y confortable. Construído con materiales de primer orden. [illegible] dos pisos altos [illegible] Base pesos 75.000, de cuya suma se deducirá una hipoteca de $ [illegible] pesos 65.903.09 m|n [illegible] al 6 1|2 por ciento de interés [illegible] semestres anticipados [illegible] continuarse. Con poca seña [illegible] en mano se compra!

EL LUNES 23 de septiembre, a las 3 p. m., en nuestro hall. Terreno: 8v51 por 18v82. Ad corpus. Edificio: Piso [illegible] hall, sala, comedor, escritorio, toilette y antecomedor con montaplatos. Escalera, biblioteca. Primer piso: [illegible] habitaciones y cuarto de baño. Segundo piso: Dos habitaciones, office y lavadero. Subsuelo: Entrada independiente para servicio, despensa, cocina, antecocina, pieza de calefacción, dos piezas de servicio y baño, guardabarros [illegible] carboneras. Construcción: frente imitación piedra, puerta de [illegible] escalera de mármol de [illegible] escalera de roble, cielos rasos de yeso decorados [illegible] con empapelados finos [illegible] parquets, buena carpintería [illegible] extranjeros, calefacción [illegible] a vapor con caldera Ideal e instalación de [illegible] eléctrica. Desocupado. Visítese de 9 a 11 y de 2 a 4. Títulos perfectos. Informes 351 San Martín 361.—BRAVO BARROS y Cía. s18

***4 CASAS MODERNAS*** 10 por ciento de renta. Almagro [illegible] sobre la avenida Corrientes. Dos casas bajas y dos altas, amplias, muy bien construídas y distribuídas. Produce [illegible] pesos de renta al año, con alquileres [illegible] Pueden dar mucho más. Base pesos 60.000. Reconoce una hipoteca de pesos 20.000 oro sellado (45.000 pesos m|n) que vence en septiembre de 1933 y se amortiza en cuotas trimestrales de 587.40 oro sellado ($ 1.335 m|n) por amortización e intereses con la que podrá continuarse.

EL LUNES 23 de septiembre a las 3 p. m., en nuestro hall 351 San Martín 361. TERRENO: 16 varas por 34v31 en un costado y 35 varas 86 en otro. Ad corpus. EDIFICIO: Cada casa consta de vestíbulo, sala, comedor, tres dormitorios, cuarto de baño instalado, cocina con económica, habitación de servicio, galerías con marquesas y patios. Títulos perfectos. Informes, 351 San Martín 361.—BRAVO BARROS y Cía. s16

***EN PLENO CENTRO, JUDI-*** cial. Alsina 948 a 950, entre Bernardo de Irigoyen y Tacuarí. Construcción antigua pero que aun produce $ 3600 de renta al año, en terreno de 556 varas cuadradas. Sobre la Avenida de Mayo. Juez Dr. Matías Mackinlay Zapiola, secretario doctor Napoleón Paz (h.). Juicio por división de la testamentaria de doña Elina Videla Dorna de Peralta Alvear. Base, $ 50.000.

EL JUEVES 26 de septiembre a las 3 p. m., en nuestro hall, 351 San Martín 361. Terreno: 7m95 por 58m72 (9v50 por [illegible] 9[illegible]). Edificio: Local para negocio o [illegible], cinco habitaciones bajas, seis habitaciones altas y cocina. 3 o|o a cuenta de precio. Comisión 2 o|o. Informes, 351 San Martín 361.—BRAVO BARROS y Cía. s18

***AVENIDA ENTRE RIOS 1250*** a 1270. Judicial.—Para grandes construcciones de renta, 2.000 varas cda. entre lotes, con edificios antiguos, pero que producen más del 10 o|o de renta al año. En uno de los puntos más lindos de la gran arteria comercial, sobre la av. San Juan y la gran escuela Carlos Pellegrini, actualmente en construcción. Allí siempre se obtendrá el más alto interés que pueda pretenderse. Juez doctor Ulises F. Padilla, secretario doctor Juan Carlos Lox. Testamentaria de don José Benito Giraldez. Base de pesos 17.360.01 a pesos 18.855.33. Producen pesos 2.160 de renta al año, cada lote.

EL LUNES 23 de septiembre a las 3 p. m. en nuestro hall.

DETALLE

ENTRE RIOS 1250 a 1254. — Terreno: 7m84 (9v05) por 64m99 (75v95) en el costado Norte, 64m85 (74v82) en el del Sur y 7m60 (8v77) en el contrafrente. Edificio: Local para negocio, dos habitaciones de material, cocina al fondo. Base 17.360.02 pesos.

ENTRE RIOS 1258 a 1264. — Terreno: 7m87 (9v09) por 64m80 (74v82) en el costado Norte, 64m75 [illegible] en el del Sur y 7m60 (8v77) en el contrafrente. La medianera con la casa número 1266 a 1270 a los 5m15 de frente tiene una entrada de 0m15. Edificio: Local para negocio siete piezas de material, cocina y baño. Base 18.855.33 pesos.

ENTRE RIOS 1266 a 1270. Terreno: 7m65 (8v83) por 64[illegible] (74v[illegible]) y 7m83 (9v04) en el contrafrente. La medianera con la casa 1256 a [illegible] a los 5m15 del frente se ensancha en 0m15. Edificio: local para negocio, seis piezas de material y cocina. Base 18.151.75 pesos. Escrituras por ante el escribano señor Ricardo M. Wright. 8 o|o a cuenta de precio. Comisión 2 o|o. Informes, 351 San Martín 361.—BRAVO BARROS y Cía. s16

***CON CEDULAS—CASA MO-*** derna. — Para renta. Avenida Rivera 737 a 741, entre Acevedo y Malabia, a una cuadra de Canning. Buena casa para negocio y familia, preparada para altos. Base $ 18.000. Reconoce una hipoteca de 15.000 cédulas argentinas.

EL DOMINGO [illegible] de septiembre, a las 3 p. m., en la misma propiedad. TERRENO: 8v17 por 47v62 [illegible] en el contrafrente. Ad corpus. Edificio: local para negocio, comedor, dos habitaciones, cuarto de baño, cocina y patio. Títulos perfectos. Informes 351 San Martín 361.—BRAVOS BARROS y Cía. sep15

***MUY CENTRAL, ALSINA*** 1147. Judicial, entre Salta y Lima. Edificio antiguo en terreno de lindas dimensiones. Sobre la Avenida de Mayo y en una de las ubicaciones más solicitadas. Juez Dr. Matías Mackinlay Zapiola, secretario Dr. Napoleón Paz (h.) [illegible] división de la testamentaria de doña Elina Videla Dorna de Peralta Alvear. Base $ 35.000.

EL JUEVES 26 de septiembre, a las 3 p. m., en nuestro hall, 351 San Martín 361. Terreno: 7m36 por 28m14 (8v50 por 32v50). Edificio: Local para negocio, una habitación, dos piezas altas y cocina. 8 o|o a cuenta de precio. Comisión 2 o|o. Informes, 351 San Martín 361.—BRAVO BARROS y Cía.

***CASA HABITACION CON*** jardines. Entre palacios. Canning 2835 a 2839, con frente también a Aráoz, entre Juncal y French. En medio de lujosas mansiones y sobre las avenidas Las Heras y Santa Fe. Gran casa habitación con todos los detalles que pueda pretenderse en materia de confort y rodeada de hermosos jardines y un garage. El terreno de 1.935 varas cuadradas aproximadamente. Base $ 125.000. Reconoce una hipoteca de 100.000 cédulas argentinas.

EL JUEVES [illegible] de septiembre a las 3 p. m. en nuestro hall, 351 San Martín 361. Terreno: Frente a Canning 34v54 por 44v26 en un costado y 47[illegible] en otro. Frente a Aráoz 10 varas por 41v79 en un costado y 44v68 en otro [illegible] en el contrafrente. Ad corpus. Casa habitación. Distribución: Planta principal: en terraza de acceso, vestíbulo, salón, salita, comedor con alto friso de nogal tallado, sala de billar con friso de roble, escritorio, terraza, toilette y antecomedor con montaplatos. Piso alto: con 5 dormitorios amplios y gran cuarto de baño lujoso. Subsuelo: Escritorio, despensa, amplia cocina con económica, antecocina, 2 piezas y baño para servicio. En cuerpo separado: Garage y 2 piezas para servicio. Construcción: Sólida, hecha a todo costo, con pisos de parquets, buenos empapelados, cielos rasos de yeso decorados, escalera principal de nogal, mosaicos extranjeros, rica carpintería, teléfonos internos, instalación de luz eléctrica y de aspirador de polvo. Jardines: Tienen una fina colección de plantas de adorno. Puede visitarse de 10 a 12 y de 2 a 6. Títulos perfectos. Informes, 351 San Martín 361.—BRAVO BARROS y Cía. s19

## José Conti y Cía.

***CASA en MENSUALIDADES*** En Urquiza, calle Galván 3266, a 2 cuadras de Congreso y próxima a los tranvías 85 y Lacroze. Mide 8m06 por 31m05 y 29m71. Edificio: 2 piezas, 1 cocina, cocina, baño, galería, pisos pino tea, cielorrasos tirantes de hierro, agua corriente, etc. Base $ 35 por mes en 120 mensualidades. Sin interés; 5 en el acto del remate y 5 al firmar la escritura. Comisión 2 o|o.

EL DOMINGO 22 de septiembre a las 3.

***GUARDIA VIEJA 3967 EN-*** tre Salguero y Medrano. Buena y amplia casa en barrio de familias, con tranvías hacia todas direcciones. A dos cuadras de Corrientes y Córdoba. Próxima al gran Mercado de Abasto. Mide 8m66 de frente por 30m60 de fondo. Edificio: sala, 3 dormitorios, comedor, baño, cocina, w. c., cloacas, adoquinado pago. Orden de vender pasando la base de 14.000 pesos. Títulos perfectos. Seña 8 o|o. Comisión 2 o|o.

EL DOMINGO 22 de septiembre a las 4 en la misma. s15

***JUNIN 1426 ENTRE MELO Y*** Peña, sobre Callao y Las Heras. Para edificar un petit hotel. Propiedad antigua que mide 8m093 de frente al SE, por 24m68 de fondo al NE, y 25m11 al SO. Consta de sala, 3 piezas y dependencias. Cloacas y afirmado pago. Base terminante pesos 25.000 de los cuales pesos 20.000 al contado y el excedente a 1 año con 8 o|o de interés. Títulos perfectos. Seña 5 o|o. Comisión 2 por ciento.

EL DOMINGO 22 de septiembre a las 5, en la misma. s15

***AL NORTE — ORO Y CER-*** [illegible] próximos a los jardines de [illegible] avenidas Santa Fe y Alvear. Notable esquina en 4 lotes de 188 a 317 v. con adoquinados pagos. Inmejorables para [illegible] Base para liquidar pesos 18 v. [illegible] Títulos perfectos por ante el escribano señor Teodoro V. Blanco. Seña 8 por ciento.

EL DOMINGO 22 de septiembre a las 4 en los mismos. s15

***CASAS, GALLO 172 y 174*** [illegible] base de $ 7.500 cada una.

EL DOMINGO 22, a las 3.30. v22

## Francisco Rayneli e hijo

***CASITA ELEGANTE, CA-*** [illegible] sala, 4 piezas, todo nuevo, [illegible] adoquinado pago, tranvía a [illegible] entre Río IV, el 45 [illegible] Es una casita moderna que hay urgencia [illegible] Base 6.500 pesos [illegible] Seña 8 [illegible] Comisión [illegible]

EL DOMINGO 22 de septiembre a las 4 [illegible] s1

***CASITA MODERNA BULE-*** [illegible] frente a las [illegible] Avellaneda [illegible] galería [illegible] tranvías [illegible]

EL DOMINGO [illegible] de septiembre a las [illegible] Informes [illegible] s17

## López y Carbia

***Casa JORGE NEWBERY 4680,*** [illegible]

## Lorenzo y Cía.

***BASE $ 6.500 INCLUSO 5.000*** [illegible] 3 dormitorios, baño, cocina, galería [illegible] adoquinado [illegible] Remataremos [illegible]

EL DOMINGO [illegible] septiembre a las 3 p. m. en la misma. Seña 8 o|o. Comisión [illegible] por ciento. Más datos Rivadavia 696. s21

## Carlos Villar Sáenz Peña

***JUDICIAL — TERRENO EN*** San Martín a [illegible] cuadras de la plaza y a [illegible] de la estación. Calle Las Piedras entre Coronel Falcón y 3 de Febrero. Mide 10 metros 32 de frente por 26 metros 85 de fondo. Superficie 301.34 metros cuadrados. Linda al NE con calle Las Piedras, al SE con María Molley y al SO y NO con Angel Bonifacini. Base rebajada pesos 1.700 m|n.

EL DOMINGO 22 de septiembre a las 3.30 p. m. en el mismo terreno. Venta por orden del señor juez en lo civil doctor Padilla, secretaría doctor Saguier, en los autos sucesorios de don Daniel F. Campbell y doña Rosa Diehl de Campbell. Seña 8 o|o y 2 o|o de comisión. Informes [illegible] en Reconquista 131. s8

***JUDICIAL — PROPIEDAD*** Treinta y [illegible] entre Carranza y San Martín a 1 cuadra de [illegible] y 2 de avenida San Martín, ambas con tranvías en todas direcciones. Edificio sólido y en muy buen estado, con frente imitación piedra, tiene salón de negocio, cocina, dos habitaciones, comedor, cocina, baño, w. c., galpón de material al fondo, [illegible] pisos pino tea, cielo rasos [illegible] Mide [illegible] metros de frente al SO por [illegible] metros de fondo. Puede visitarse. Base pesos 3.000 moneda nacional.

EL DOMINGO 22 de septiembre a las 3.30 p. m. en la misma propiedad. Venta por orden del señor juez en lo civil doctor Ulises Padilla, secretaría doctor [illegible] Castillo Quesada, en el juicio Marcos [illegible] contra Elías Schapira. Seña 8 o|o y 2 o|o de comisión. Informes en Reconquista núm. 131. s15

## V. S. Lobato & Cía.

# CAMPO en BRANDZEN

508 HECTAREAS de la Sucesión VIGLIONE.

A 1 1|2 legua de JEPPENER

Con un chalet, galpón, casa para peones, molino [illegible] 4 potreros, buena agua, pastos tiernos, especial [illegible] entrega inmediata.

**BASE $ 225 LA HECTAREA**

**EL LUNES 23 DE SEPTIEMBRE**

A LAS 3.30 P. M., en nuestra casa Rivadavia 639.

V. S. LOBATO y Cía.

### CASAS

***CASA CENTRAL, AL SUR.*** —Humberto 1 1240, entre Salta y Santiago del Estero. Base, pesos 15.000. Título perfecto, adoquinado pago.

EL DOMINGO 22 de septiembre, a las 4.30, en la misma. Mide 9 varas de frente al Norte por 36, y por título 8 por 35, con posesión de 64 años. El edificio muy sólido y en buen estado se compone de sala, comedor, dos dormitorios, cocina, etc., zaguanes, patios de mosaicos, pisos pino de tea, cielos rasos, cloacas, etc. Seña, 8 o|o. Comisión 2 o|o. Informes, Rivadavia 639.—V. S. LOBATO y Cía. s16

***BUENA CASA, EN COLE-*** giales, 3 de Febrero 778, entre Maure y Ushuaia. A 1 cuadra de Cabildo y del tranvía. Base, pesos 14.000. El comprador podrá dejar $ 12.000 en hipoteca a 1 año al 8 1|2 o|o de interés anual.

EL DOMINGO 22 de septiembre, a las 3.30, en la misma. Mide 10 varas de frente por [illegible]22 en un costado; 28v60 en el otro y [illegible] en el contrafrente. El edificio estilo chalet, tirantería de hierro, preparado para altos, con jardín al frente, consta de salita, 3 dormitorios, comedor, cocina con económica y a gas, cuarto de baño instalado y pieza de servicio en altos. Cielos rasos de yeso, pisos pino tea, agua corriente. Pileta para lavar, instalaciones de luz eléctrica, gas y cloacas, etc. Visítese. Seña 8 o|o. Comisión 2 o|o. Informes, Rivadavia 639.—V. S. LOBATO y Cía. s15

***CASA CHICA, AL NORTE —*** Toda la base con cédulas, Bustamante 1954 entre Arenales y Beruti. Base, pesos 11.000 cédulas, reducidas a 9.982. Servicio 73.33 por mes o 440 por semestre. Alquilada en 80 pesos. Adeuda $ 340 por afirmado, cuyo servicio se hace con $ 6.55 por mes. Título perfecto.

EL DOMINGO 22 de septiembre, a las 2.30 en la misma casa. Mide 12.79 varas por 13.09. Tiene dos habitaciones al frente, otra en el interior, otra en altos, cuarto de baño y cocina. Techos de azotea, cloacas, cielos rasos de yeso, pisos pino tea y patio de mosaico. Puede visitarse. Seña 8 o|o. Comisión 2 o|o. Informes, Rivadavia 639.—V. S. LOBATO y Cía. s18

***HERMOSA CASA QUINTA*** en Lomas. Con cédulas. Dista 6 cuadras de la estación y media cuadra de la Avenida Meeks, altura 529, calle Pringles 54, con adoquinado pago al frente y los tranvías 102, 103 y 104 a los 50 metros. Base, pesos 20.000. Debe 16.000 bonos al Banco de la Provincia, cuyo servicio es igual a las cédulas hipotecarias, de manera que se sirve con 100 pesos mensuales. Deuda actual, $ 15.528.67. El saldo o todo al contado. Título perfecto. Está alquilada, sin contrato, por $ 150 mensuales.

EL LUNES 23 de septiembre, a las 3.30, en nuestra casa, Rivadavia 639. Mide 36 varas de frente al Norte por 55 de fondo y un pequeño martillo. Superficie 1.771 varas. Es edificio en forma de chalet, tipo suizo, está rodeado por espléndido jardín, es moderno, en casa de primer orden; tiene planta baja: Sala, comedor, toilette, escritorio, hall, pieza para servicio y cocina con económica. Planta alta: Tres dormitorios grandes y baño instalado (completo). Al fondo hay un gallinero (instalado), de 100 varas cuadradas, que puede servir para garage, pieza para servicio, gallinero, caballeriza, árboles frutales, instalación eléctrica y artefactos que entran en la venta. Puede visitarse por la tarde. Seña 8 o|o. Comisión 2 o|o. Informes, Rivadavia 639.—V. S. LOBATO y Cía. s15

***ALTOS Y BAJOS — BUENA*** propiedad central, Chacabuco 1064 y 1066, bien espaciosas casas con amplios patios bien ventiladas, muy cómodas y bien [illegible] midas, la casa baja está desocupada y la [illegible] oferta de $ 280 mensuales, [illegible] está alquilada a muy bajo [illegible] pero puede producir 220, de m[illegible] produciría 6000 $ anuales. Base [illegible] pudiendo tomar $ 85.000 en hipoteca [illegible] o dos años al 7 1|2 o|o anual. [illegible] perfecto.

EL DOMINGO 29 [illegible] a las [illegible] en la misma casa. [illegible] en 459 varas cuadradas. Casa [illegible] por 52. La casa baja se compone de vestíbulo, sala, antesala, comedor, cuatro dormitorios principales, otros 3 [illegible], baño instalado, cocina, ante[illegible] piezas para servicio, [illegible] alambre tejido, lavadero, tres [illegible] patios con piso de mosaicos, arriba [illegible] en 2o. y 3er. piso. La [illegible] pieza más al frente y [illegible] al fondo. La propiedad tiene [illegible] imitación piedra, con un [illegible] puertas y ventanas de cedro a [illegible] con bandera al interior, pisos [illegible] de pino de tea y de mosaico, [illegible] cielos de madera de un [illegible] rasos de yeso, buenos e[illegible] instalación de luz eléctrica, te[illegible] toda tirantería parte de hierro, parte de madera dura. Puede visitarse [illegible] Seña, 8 o|o. Comisión, [illegible] Informes, Rivadavia 639.—V. S. LOBATO y Cía.

### CAMPOS

***CAMPO EN BARADERO —*** Son 208 hectáreas, 20 áreas 13 centiáreas de riquísima tierra para tambos o para agricultura, todo campo [illegible] de primer orden. Está arrendado hasta junio del año próximo a razón de pesos [illegible] la hectárea. Venta por orden de los síndicos del concurso Durand y señora. Base [illegible] la hectárea, al contado.

EL LUNES 23 de septiembre a las 3.30 en nuestra casa, Rivadavia 639. Mide el campo 1,106.17 metros por 1882.20. Está alambrado en su perímetro. Dista una legua al Sur de la estación Alsina F. C. C. A. Tiene una población de poca importancia. Linda al NE con don Faustino Alsina; al [illegible] con doña Rosalía [illegible] de Amadeo, hoy Medina de Sáenz Valiente y Díaz, al SO, con Jorge Pintos y al SE con Mercedes Campos. Puede visitarse por la estación Alsina donde los cocheros lo conocen por de Sáenz Valiente. Seña 8 o|o. Comisión 2 o|o. Informes y planos, Rivadavia 639.—V. S. LOBATO y Cía. s11

***CAMPO EN Coronel Brandsen*** (estación Ferrari), importante empalme de la línea del Sud, a una hora y cuarto de Constitución. 508 hectáreas de la sucesión Viglione. Campo alto muy bueno, especial para tambos. No tiene contrato y se entregará libre el 9 de noviembre próximo. Títulos perfectos. Base pesos 225 hectárea. La propiedad queda a poco más de dos leguas de Ferrari, a una y media de la estación Jeppener, tiene mucho más cerca que estas dos estaciones, que lo vinculan a Buenos Aires por muchos trenes al día, las de Loma Verde y San Borombón, del ferrocarril provincial de La Plata a Meridiano V.

EL LUNES 23 de septiembre a las 3.30 en nuestra casa, venderemos por orden de los propietarios, esa fracción de campo, situada a las puertas de la capital. Es campo alto en casi la totalidad de su área, pudiendo una pequeña parte tendida, especial para pastoreo de vacas. Da frente a cuatro calles, estando alambrado en su perímetro y dividido el interior en cuatro potreros, de los cuales el más pequeño está alfalfado. Tiene un [illegible] principal, de forma chalet, con cuatro piezas, vestíbulo, corredor, baño y demás dependencias. Tiene casa para peones, de material, galpón, monte de [illegible] molino, agua [illegible] a poca profundidad. Buenos pastos tiernos. Para visitarlo diríjase en Jeppener de donde queda muy cerca al cochero Fermín Chiclana. Seña 8 o|o. Comisión 2 por ciento. Pídanse planos en nuestra casa, Rivadavia 639.—V. S. LOBATO y Cía.

## Alberto D. Justo y Cía.

***JUDICIAL — EN CARLOS*** Tejedor, 3222 hectáreas en 6 lotes a 12 km de la estación Santa Inés, 20 de C. Tejedor (F. [illegible]) y 15 de Magnano línea a M. [illegible] DETALLE: LOTE UNO: 595 hectáreas, 68 áreas y 79 centiáreas, alambrado por tres costados, dividido en potreros, casi todo alfalfado; casa principal de 7 habitaciones, 3 baños y demás, departamento para peones, cochera, carnicería, dos galpones grandes de hierro galvanizado y madera, casa para escuela, montes, etc. Base de venta el 80 o|o de la tasación, o sean $ 119.017,68 m|n. LOTE DOS: 483 hectáreas, 07 áreas y 96 centiáreas, parte alfalfado y alambrado por el costado N. E. y parte del S. O. Base, $ 46.375,64 m|n. LOTE TRES: 443 hectáreas, 54 áreas y 60 centiáreas, población de barro y techo de hierro, molino, ensenada alambrada. Base, $ 49.677,15 m|n. LOTE CUATRO: 667 hectáreas, 69 áreas y 03 centiáreas, alambrado por tres costados. Base, $ 68.122,83 m|n. LOTE CINCO: 520 hectáreas, 16 áreas y 92 centiáreas, alambrado por el costado S. O. y parte del N. E. Base, $ 54.721,60 m|n. LOTE SEIS: 607 hectáreas, 60 áreas y 10 centiáreas, alambrado por tres costados, jagüel, molino, bañadero. Base, $ 68.671,91 m|n.

EL SABADO 21 de septiembre, a las 3 p. m., en nuestra casa, 25 de Mayo 31 (2o. piso), remataremos estos 6 lotes de campo por orden judicial. La Sociedad Hipotecaria Belga Americana, ejecutante en el juicio de esta venta, ofrece dar en hipoteca, si así lo desearen los compradores, 19.000 pesos oro sellado sobre el lote uno, 7.000 $ oro sellado al dos, 8.000 o|s. al tres, $ 11.000 [illegible] al cuatro, $ 9.000 o|s. al cinco y $ 11.000 oro sellado al seis, con 7 o|o de interés anual a tres años de plazo con opción a dos más y demás condiciones que exige la Sociedad en sus operaciones. Seña, 10 o|o a cuenta de precio. Comisión 2 o|o. Todo de acuerdo con los edictos publicados en el B. Oficial de La Plata y La Gaceta de los Tribunales de Mercedes (B. Aires). Por más datos y planos en nuestros escritorios, 25 de Mayo 31.—Alberto D. Justo y Cía. s7

## C. G. Semería

***PICHINCHEROS — CASA*** Lavalleja número 169 a 1 1|2 cuadra de Corrientes al Sur, tranvías a todas direcciones, garaje alto, edificio de [illegible] adoquinado. Mide 12 por 25 vs. Base [illegible]

EL DGO. 22 de septiembre [illegible] p. m. remataré esta verdadera [illegible] Títulos perfectos. Más datos a [illegible]

## José Balocchio

# HOY

***EN BELGRANO, A 2 CUA-*** dras de las Barrancas y esta [illegible] [illegible] casa y local calle Bla[illegible] [illegible] entre Juramento y M[illegible] [illegible] de 20 por 33 varas, [illegible] de sala, 5 dormitorios [illegible] frente imitación piedra [illegible] galpón, adoquinado [illegible] pesos [illegible] A plazos.

HOY SABADO 21 septiembre a [illegible] en la misma.

# MAÑANA - LIQUIDO

***GENERAL PAZ 599 esquina*** [illegible] de negocio y familia [illegible] Lacroze y Santa Fe. Salón de negocio [illegible] sótano [illegible] salas [illegible] cloacas [illegible] adoquinado pago [illegible] renta [illegible] incluso 5.500 en cédulas [illegible]

EL DOMINGO 22 de septiembre a las [illegible] Reconquista [illegible]

## Angel López

***JUDICIAL — CASA, CALLE*** [illegible] de la Rocha [illegible] metros 600 [illegible] por 38 metros [illegible] al Norte [illegible] de 3 a 4 [illegible] 22 de septiembre [illegible] Seña 8 o|o. Comisión [illegible] comprador. Más datos [illegible] o en mi oficina [illegible] Buenos Aires [illegible] López, Osvaldo R[illegible] v23

## S. Vaccaro

***CARNICEROS — PROPIE-*** [illegible] base la casa [illegible] con [illegible] cocina [illegible] imitación piedra.

EL [illegible] 22 de septiembre a las 3 [illegible] sobre la misma. Informes [illegible] Seña [illegible] v11

## Jorge N. Williams

***MEXICO 1891 Y POZOS*** [illegible] casa con [illegible] del bulevar [illegible] Congreso y donde [illegible] Mide 7.10 varas [illegible] 24 varas de fondo. Base 10.000 [illegible] 2 años de plazo.

EL MARTES 24 de septiembre [illegible] en mi salón San Martín [illegible] Seña 8 por ciento. Comisión 2 o|o. s17

## Carlos Olmi

LOS REMATES DE HOY

Precioso hotelito en Belgrano

***HOTELITO CON CEDULAS,*** [illegible] Belgrano, [illegible] Calle Aguado [illegible] entre [illegible] y Cnel. Díaz, a [illegible] media cuadra de Cabildo (altura del No. [illegible]), 3 de Federico Lacroze y 4 de la estación Colegiales [illegible] Sólido y elegante. 10 varas de frente por 20 de fondo. Planta baja: sala, escritorio, hall, comedor, office y [illegible] piso: 4 dormitorios, 2 baños y [illegible] para roperos. [illegible] piso, 2 piezas para servicio, cocina, baño, lavadero y azotea. Sótano con entrada para el servicio. Aguas corrientes, cloacas, luz eléctrica y adoquinado pagado. Construído a todo costo y de acuerdo con [illegible] Base ínfima: 24.500 cédulas. Visítese de 2 a 6 p. m. todos [illegible]

EL SABADO 21 de septiembre a las 3 p. m., en Reconquista 353. Títulos perfectos. Solicítense prospectos con fotografías, por correo, teléfono o personalmente, a Carlos Olmi, Reconquista 353.—U. T. 2290 (Avenida). s8

***JUDICIAL — VILLA IRIS*** [illegible] solares en la estación Villa Iris, F. C. Pacífico de [illegible] metros cada [illegible] Juez [illegible] secretaría [illegible] expediente [illegible]

EL SABADO [illegible] septiembre a las 4 p. m. en Reconquista 353. Solicítense [illegible]

***JUDICIAL — VILLA DEVOTO*** Terreno en Villa Devoto, capital federal, calle [illegible] Gualeguay [illegible] Base [illegible] Juez [illegible] secretaría [illegible]

EL SABADO [illegible] septiembre [illegible] en Reconquista 353. [illegible] detallado a Reconquista [illegible]

***JUDICIAL, YORON, F. C. O.*** Sin base, por lo que den. [illegible] 1.400 varas. Venta de un lote [illegible] a todos la estación Av. [illegible] y calle [illegible] a 1 1|2 cuadra [illegible] frente a la fábrica de [illegible] y Cía., saldos de [illegible] A 3 cuadras de [illegible] Juez doctor [illegible] secretaría [illegible] Pitau.

EL SABADO 21 de septiembre [illegible] en Reconquista 353. Seña [illegible] Escrituras ante el [illegible] Solicítense [illegible] personalmente [illegible] Reconquista 353 [illegible]

## Juan Carranza

***JUDICIAL — EN FLORIDA*** [illegible] al Tigre a [illegible] de la calle [illegible] principal del pueblo) [illegible] llamada "Villa Eros", [illegible] de la manzana 12 del [illegible] pueblo en el partido de [illegible] Edificio hecho en cal [illegible] Consta de dos [illegible] por 4 m [illegible] y dependencias [illegible] la segunda pieza con [illegible] despensa. En los [illegible] y cancel [illegible] por una [illegible] 8m66 de frente y [illegible] por 23m8 [illegible] por los lotes 18 [illegible]

[illegible] Mosciulli de [illegible] Gutiérrez Sáenz [illegible]

## Manuel E. Belza

# MAÑANA

***SOBRE SANTA FE y JUNIN*** [illegible]

***SOBRE LA AV. ALVEAR*** [illegible] mansiones [illegible] Tiene 10 piezas y dependencias [illegible] de septiembre [illegible] a propiedad [illegible] cuenta de precio [illegible] mayores datos a [illegible] Alvear [illegible] 605. v22

## Peralta Martínez y Serna

### CASAS

***SARMIENTO 3335 ENTRE*** Gallo y Agüero. Muy buena y cómoda casa habitación. A seis cuadras de la estación del Once y a cuatro y dos respectivamente, de los bulevares Pueyrredón y Corrientes. Base $ 25.000. Del precio, podrá quedar en hipoteca por 1 ó 2 años, al 8 o|o de interés anual, hasta la suma de $ 15.000.

EL DOMINGO 22 de septiembre a las 4, en la misma propiedad. Terreno 8.80 de frente por 40v26 de fondo. Edificio: Frente pintado al óleo, zaguán con zócalo de mayólicas y cancel, sala, 5 habitaciones, comedor con estufa de mármol, baño instalado, cocina revestida de azulejos, dos habitaciones de servicio, carpintería de cedro con celosías, pisos de pino de tea, cielos rasos de yeso, amplios patios con mosaicos, luz eléctrica, obras sanitarias, etc. Título perfecto. 8 o|o de seña y 2 o|o de comisión. Puede visitarse de 11 a. m. a 3 p. m. Informes, 320 San Martín 326.—Peralta, Martínez y Serna. s15

***CASA, 24 DE NOVIEMBRE*** 1420. Entre Constitución y Pavón. Buen barrio de familias. A una cuadra de la Av. Garay y dos de San Juan. Con eléctricos a toda dirección y afirmados nuevos. Base $ 4.000.

EL DOMINGO 22 de septiembre a las 3, en la misma propiedad. Terreno: 10 varas de frente por 39v72 de fondo. Edificio: Consta de zaguán con cancel, cuatro habitaciones, cocina, w. c. y una pieza de madera, patio de baldosas y gran fondo con plantas, etc. Puede visitarse a todo momento. Títulos perfectos. 8 o|o de seña y 2 o|o de comisión. Informes, 320 San Martín 326.—Peralta Martínez y Serna. s16

### CAMPOS

***EN GENERAL ARENALES*** (Norte).—Judicial. Parte del centro agrícola "El Chañar". Campos como los mejores de la provincia. Con 5 estaciones de ferrocarril a distancias entre una legua y legua y media: Arenales, Arribeños, Ham, del F. C. P. y Delgado y La Pinta, del ferrocarril C. de B. A. Son 331 hectáreas, 37 áreas y 53 centiáreas, en un lote de 317 hectáreas y 2.883 m. c., con cercos, edificio, molino y plantaciones y dos lotes pequeños, de 12 y 21 hectáreas y fracción, que se venderán separadamente. Juez del señor juez doctor Mackinlay Zapiola, secretaría del doctor Marín, en el juicio [illegible] que se refiere el expediente número [illegible] Base: pesos 250 la hectárea.

EL VIERNES 27 de septiembre a las 3, en nuestra casa, 320 San Martín 326.

DETALLE

LOTE PRINCIPAL.—317 hectáreas, 38 áreas y 83 centiáreas. Linda al NO. calle en medio con Guillermo Ham, al SO. [illegible] con parte de las chacras 317 y 324 del señor Ratto, con la vía del ferrocarril Pacífico y calle por medio con parte de las chacras 296 y 285 del mismo Ratto, al SO., con parte de la chacra 343 también de Ratto y al NE. con más campo de El Chañar. Existe una calle interior divisoria que corre de NO. a SE. entre las chacras 318, 303, 317 y 304. Entran los cercos exteriores de 5 hilos (3 lisos y 2 de púas) existentes en el NO., frente de las chacras 303, 298 y 283 y todo el lado NE. El lado SE. está cercado por el ferrocarril en la parte que éste linda con el campo. Los alambrados interiores son propiedad del arrendatario. Existen y se comprenden en la venta, una casa de material crudo, de dos piezas techadas de cinc, un molino Aermotor con tanque de [illegible] litros, tanque australiano de 200.000 litros y el monte de frutales y forestales como de 2 hectáreas, cercado de madera. Está arrendado hasta el 31 de diciembre próximo a don Ricardo Vacarezza a razón de $ 30 la hectárea, entendiéndose que beneficiará al comprador desde el día de la posesión hasta su vencimiento. Hay como 120 hectáreas alfalfadas aunque ralas y el resto tiene pastos refinados, con excepción de 100 hectáreas que están bajo siembra de trigo. Es campo muy alto, con declive hacia el SO. y el agua que se halla de 3 a 4 metros es dulce y riquísima.

LOTES PEQUEÑOS. Se hallan al SE. de la vía del ferrocarril Pacífico. Son de forma triangular, uno de 21 hectáreas, 1.029 metros y 13 decímetros cuadrados, es parte de las chacras 283 y 304. Linda al NO. con el ferrocarril, al SO. con la chacra 343 de Ratto y al SE. con las 324 y 337 del mismo Ratto. Otra fracción, es parte de la chacra 304. Tiene 12 hectáreas y 2.368 m. c. Linda al NO. con el ferrocarril; al SO. con la chacra 317 de Ratto y al SE. con el mismo Ratto, chacras 296 y 285. Una y otra fracción están disponibles desde el primer momento y sus condiciones generales son tan buenas como en la detallada, no teniendo mejoras y sólo el cerco del ferrocarril Pacífico en uno de sus lados. La inspección será facilitada por el arrendatario señor Vacarezza. El comprador entregará 8 o|o como seña a cuenta de precio y 2 o|o de comisión. Más informes y planos a los martilleros Peralta Martínez y Serna.—Carlos G. Marín, secretario. s11

***LAS TIERRAS DE CAÑUE-*** las. Manzanas del pueblo quintas y chacras, entre ellas el más hermoso parque. A una cuadra de la plaza San Martín, a 4 de la plaza Buenos Aires, Escuela Normal, iglesia, Municipalidad, etc., a 600 metros de la estación del ferrocarril y lindando con la manzana destinada al hospital. Sobre el bulevar de Circunvalación y cruzadas por la avenida 25 de Mayo, que conduce a Lobos. Es lo más importante como situación sobre un pueblo de inmenso progreso y por su altura y calidad de tierras, como por los valores allí acumulados en cercos, plantaciones y mejoras. Todo ensanche urbano requerirá estos terrenos y ello será motivo de beneficios para el adquirente y hoy puesto a aprovechar de una liquidación definitiva. Venderemos sin base, al mejor postor y al contado.

EL JUEVES 26 de septiembre, a las 3, en nuestra casa, 320 San Martín 326. La venta comprende una chacra de 26 hectáreas y 2931 m. c. con frentes al bulevar 25 de Mayo y a la avenida Circunvalación, con cercos en todo su perímetro, con más de la mitad del área plantada primorosamente de frutales en variedad, cuyos productos pueden competir en cualquier exposición, de forestales, [illegible] casa con jardines y quinta, viñas y rosales sobre parrales, molino y tanques, cañerías de riego como 850 metros de cercos de tejido de 2 metros de alto en distintas divisiones, [illegible] edificio con gran salón, 3 piezas, galerías interiores y exteriores, cocina, etc., [illegible] galpones, invernáculo y un alfalfar que ocupa 5 hectáreas, bien tenido y productor. [illegible] las dos fracciones de 13 y 14 hectáreas [illegible] de las mismas avenidas [illegible] en conjunto con alambrados buenos. Seis quintas de 2 a 3 hectáreas, lindantes entre sí, con frente a los bulevares Circunvalación, 25 de Mayo y [illegible] una manzana del ejido lindando con [illegible] Con buena casa habitación de [illegible] vestíbulo, 3 baños, cocina, antecomedor, despensa, pieza de servicio y gas acetileno muy sólida y bien tenida, con celosías de hierro, cielos rasos de madera, pisos de mosaico y jardín, en el interior tejido [illegible] alfalfar. Cuatro manzanas de tierra [illegible] entre sí y con la anterior, [illegible] alfalfas y viñas perfectamente [illegible] Instamos a que se visite, para lo [illegible] hay todas las facilidades. Dista poco [illegible] de una hora de Constitución y hay 24 trenes de ida y vuelta, lo que permite [illegible] la inspección como un paseo. Títulos perfectos, los títulos por la oficina del Dr. Hernando Vivié (hijo). Seña 8 o|o. Comisión 2 o|o.—Peralta Martínez y Serna.

## Fco. Damasco y Cía.

***UNA CASITA IDEAL — CO-*** [illegible] 724, entre avenida Independencia [illegible] Chiclana. Base, 5.000 $, a plazos, [illegible] edificio y construcción sólida, compuesta de sala, zaguán, dos habitaciones, [illegible] w. c., cocina, pieza en altos y cloacas, agua corriente, luz eléctrica, adoquinado [illegible] A una cuadra de Boedo, con [illegible] subterráneo, rodeada de tranvías a [illegible] direcciones, fácil renta 100 $ mensuales. Visítese.

EL DOMINGO 22 de septiembre, a las 4 [illegible] 8 o|o a cuenta de precio y 2 o|o comisión. Datos, Libertad 1058, U. T. [illegible] v22

## Patricio Byrne

***EN FLORESTA — A 4 CUA-*** dras de la avenida Provincias Unidas, [illegible] de Laz[illegible]bal (adoquinada) y 6 de [illegible] Mataderos, en frente a las casas [illegible] Pola, Miralla y Alvariño [illegible] de terreno y una casa. Base, $ 5 [illegible] el lote lo mismo que la casa pagadero en 60 mensualidades sin interés [illegible] mensualidades y el 2 o|o de [illegible] acto del remate y 2 mes. [illegible] al firmar el título definitivo [illegible] desde el vendedor. [illegible] DOMINGO [illegible] de septiembre a las [illegible] sobre los mismos. Solicite plano [illegible] Maipú 186. Patricio [illegible] s6

## Bardier y Sisterna

***JUDICIAL — CASA BARA-*** [illegible] 1890 y Av. [illegible] da pesos 3.643.75. Consta de [illegible]

EDICTO JUDICIAL

[illegible] del señor juez en lo civil [illegible] secretaría del [illegible] hace saber por el término [illegible] en el Boletín Judicial [illegible] en el juicio ejecutivo a [illegible] Francisco contra Ger[illegible] han sido designados los [illegible] Bardier y Sisterna para vender [illegible] la finca calle Quirno [illegible] y Av. [illegible] que mide [illegible] de frente por 20m5 [illegible] 14m78 en el del N. y 18m40 [illegible] frente al E. con la base reta[illegible] 3.643.75 [illegible] estando facultado [illegible] para percibir del comprador [illegible] 8 o|o a cuenta de [illegible] de comisión a su cargo [illegible] de 1918. [illegible] secretario.

[illegible] de septiembre a las 3.30 [illegible] Más informes a la [illegible] a los martilleros, Rivadavia [illegible] 3882 Av. Bardier y Sisterna. s10

***SAENZ PEÑA 1125 Y SAN*** [illegible] Base pesos 200 [illegible] detalles. Bardier y [illegible]

[illegible] a las 4. v21

***ITUZAINGO 317 Y BACACAY*** [illegible] cuadra de Rivadavia [illegible] sala comedor, 4 [illegible] adoquinado pago, tranvías [illegible] Base pesos 5.500 [illegible] Bardier y Sisterna.

EL LUNES 23 de septiembre a las 5. v21

## PUBLIO MASSINI & Cía.

SOCIOS

F. ASTOUL BONORINO — JACOBO LINCH

***9 CHACRITAS A 1 HORA*** de la capital.—A 4 cuadras de la estación Maschwitz, la segunda estación después de Victoria, F. C. C. A. (ramal a Capilla), y a 15 cuadras de Escobar del F. C. C. A., con frente al camino real a Pilar. Se trata de un terreno precioso, altísimo, con gran cantidad de árboles frutales en plena producción y de sombra, ubicado notablemente, pudiendo garantizar que jamás se ha ofrecido nada que le supere, para quintas de verdura, de recreo, floricultura, frutales, hortalizas, etc., etc. Lotes de 1 a 7 hectáreas, más o menos. Venta con base de $ 800 la hectárea, pagadero, tercera parte al contado, tercera a un año y tercera a dos años con 7 o|o de interés. Recomendamos especialmente se visite el terreno, para darse una idea exacta de su verdadera calidad y notable ubicación. En algunos lotes existen unas poblaciones que, con poco desembolso puede arreglarse perfectamente.

EL MIERCOLES 25 de septiembre, a las 3 p. m., en nuestra casa San Martín 81, venderemos estas 9 espléndidas fracciones, que recomendamos las visiten, en la seguridad de que muchísimas personas encontrarán en esta venta, la oportunidad de adquirir una espléndida chacrita perfectamente ubicada, con arboleda, frutales, poblaciones, etc. Títulos perfectos. Escrituras ante el escribano señor Rodolfo Bernardo. Seña 8 o|o. Comisión 2 o|o. Planos e informes, en San Martín 81.—Publio Massini y Cía. s22

***VENEZUELA 4255 — CON*** cédulas, amplia casa, en muy buen barrio, a 4 cuadras del subterráneo, y dos del bulevar Independencia. Edificación antigua, pero sólida, compuesta de dos cuerpos de edificio, teniendo en total 7 habitaciones principales, baño, cocina, pieza de servicio, etc.; se trata de una propiedad, que con muy poco dinero pueda transformarse obteniendo una buena renta, dado el barrio que se encuentra y su ínfima base. Mide 9v60 por 56 más o menos. Base pesos 14.000 en los que van incluídos 10.000 cédulas argentinas, que el comprador podrá tomar a su cargo, abonando lo amortizado y el excedente al contado. ¡Un gran negocio!

EL DOMINGO 22 de septiembre a las 3.30 p. m., en la propiedad. Visítese en todo momento. Seña 8 o|o. Comisión 2 o|o. Informes San Martín 81.—Publio Massini y Cía. v22

***EN ITUZAINGO — A UNA*** cuadra de la estación y del tren eléctrico que se inaugura dentro de breves días, 120 lindísimos terrenos a pagar en 100 mensualidades! Lo único y lo mejor de lo mejor de ese pueblo de adelanto, frente por frente a la comisaría, Unión Telefónica y calles en medio con las mejores casas quintas de la localidad. Terreno precioso, todo parejo, concertado entre una compacta edificación. Venta en 100 mensualidades, con base de pesos 5 por mes cada lote, dándose posesión inmediata con sólo el pago de dos meses en el acto del remate y dos al retirar el título provisional, otorgándose las escrituras definitivas a las 25 mensualidades ante los escribanos Roverano y Luppi. Las cuotas mensuales se abonarán en el Banco Francés del Río de la Plata. Títulos perfectos. Comisión 2 o|o.

EL DOMINGO 22 de septiembre, a las 3 p. m., en los terrenos. Los interesados en concurrir al remate deberán tomar el tren ordinario que sale del Once a las 2.15 p. m. Por planos y mayores datos en nuestras oficinas, San Martín 81.—Publio Massini y Cía. v22

## José A. Cevedo

# Dos casas y un terreno

# MAÑANA

***BULEVAR CABILDO Núme-*** ros 3870|74.88. Edificio moderno de altos y bajos en terreno de 10 por 60 varas. Distribución: número 3874 bajo, local con vidrieras y cortinas metálicas y sótano de 16 por 8 metros. Número 3870, entrada independiente para la casa habitación compuesta de [illegible] dos dormitorios, comedor y dependencias. [illegible] hall, sala, antesala, escritorio, 3 dormitorios, baño, comedor y dependencias. [illegible] de primer orden [illegible] agua corriente, luz eléctrica [illegible] pesos 5.600 anuales. Base, pesos 41.000, [illegible] una hipoteca de 18.000 pesos a 18 meses [illegible] Hipotecario Suizo Argentino. Nota: El afirmado es municipal [illegible] por 15 [illegible] del comprador.

EL DOMINGO 22 de septiembre a las 4 [illegible] Informes, José A. Cevedo, Sarmiento [illegible]

***SOBRE GAONA Y BELLA*** Vista, [illegible] casa [illegible] terreno de 10 por [illegible] Renta pesos [illegible] anuales con [illegible]

EL DOMINGO 22 de septiembre [illegible] datos, José A. Cevedo, Sarmiento 445.

***TERRENO — PARAGUAY Y*** Humboldt. Dos cuadras de Santa Fe [illegible] estación Pacífico [illegible] frente. Mide 15 varas frente al NO. [illegible] $ 8 vara al contado [illegible]

EL DOMINGO [illegible] sobre el mismo [illegible] datos José A. Cevedo, Sarmiento [illegible]

## Basilio E. Chiappori

***PROPIEDAD SARMIENTO*** [illegible] Edificio para familia o renta, compuesto de sala y 5 dormitorios, frente imitación, adoquinado pago y tranvía al frente [illegible] a la sucesión de doña Cecilia Pezzani [illegible] por división de condominio. Remate con base de $ 9.000 [illegible] pesos 7.000 [illegible]

EL DOMINGO 22 de septiembre a las 4 p. m. sobre la misma.—B. E. Chiappori. s18

***PROPIEDAD Antonio Macha-*** do [illegible] Santiago del Estero [illegible] propiedad apta para [illegible] galpón de mampostería de dos pisos, habitación para oficina, entrada para vehículos, adoquinado, amplio, tranvía al frente [illegible] a la sucesión de doña Cecilia Pezzani [illegible] división de condominio, remataré [illegible] base de $ 8.000 [illegible] cédulas [illegible]

EL DOMINGO [illegible] de septiembre [illegible]

## Garbagnati y Mérega

***JUDICIAL: EN LA BOCA.*** Casa Brandsen 752. Terreno de m. 8.66 por m. 30.31 (300 v. c.). Edificio de altos y bajos, 10 piezas y 5 cocinas de madera en buen estado que producen elevada renta. Frente y patios de piedra artificial. Distancia de 2 cuadras de la [illegible] centro de la Boca. Juez doctor Padilla. Juicios sucesorios de Gili con Ambrosio Bernardo y otros que tramita por la secretaría del Dr. Palacio. Base pesos 8.000.

EL DOMINGO 22 de septiembre a las 4 de la tarde, en la misma. Seña 8 o|o. Comisión 2 o|o. Mayores informes en nuestras oficinas Florida 271. U. T. 4559 Avenida y Olavarría 432.

***JUDICIAL: EN QUILMES.*** —Terreno central, calle Olavarría entre Brown y Alvear. Mide m. 8.66 por m. 43.30 (500 varas cuadradas) próximo a habitaciones de [illegible], adoquinado pago, alambre tejido. Juez doctor Padilla en la sucesión de Gili y otros, secretaría del Dr. Palacio. Base $ 1.000.

EL DOMINGO 22 de septiembre a las 2 de la tarde, en el mismo. Seña 8 o|o. Comisión 2 o|o. Datos, Florida 271.—Garbagnati y Mérega. s8

***JUDICIAL — ALSINA 3292*** [illegible] y 24 de Noviembre. A las puertas de [illegible] casa compuesta de sala [illegible] baño, cocina [illegible] pieza para [illegible] mosaicos [illegible] 18.30 mts de fondo al Este 18.25 mts [illegible] mts de fondo en el contrafrente [illegible] la propiedad en conjunto [illegible] Tasación $ 28.260. Base las dos terceras [illegible]

EL DOMINGO 22 de septiembre a las 3 de la tarde en la misma. Seña 8 o|o. Comisión 2 o|o. Juez Dr. Fernando Klappenbach. Testamentaria de Carlos Giuria. Secretaría de Espeche. Edictos en [illegible] tribunales o nuestras oficinas Florida 271 y Olavarría 432.—Garbagnati y Mérega.

***JUDICIAL — EN VILLA UR-*** quiza. Terreno calle Olazábal entre Alto [illegible] mide [illegible] del ferrocarril Buenos Aires [illegible] al NO. 26.02 mts [illegible] al SE. 26.55 mts [illegible] $ 1.339.52 [illegible]

EL DOMINGO 29 de septiembre a las 3 de la tarde, en el mismo. A cuenta de precio 8 o|o. Comisión 2 o|o. Juez Dr. Klappenbach. Testamentaria de Carlos Giuria, secretaría de Espeche. Solicite informes en los tribunales de Espeche o nuestras oficinas Florida 271, U. T. 4559 Avda. y Olavarría 432—Garbagnati y Mérega. s15

## José Bacigaluppi

Ex socio de la casa Bacigalupi y Rüa

### CASAS

***JUDICIAL — CON cédulas —*** 5 casas centrales. Juicio sucesorio de don Plácido Spinetto, cuyos autos se tramitan por el juzgado del doctor Arturo Seeber, secretaría Héctor Deplein.

AV. CORDOBA 1628 ESQ. DEL CARMEN 796. 8m05 a Córdoba por 20m60 a Del Carmen. Edificio antiguo que produce renta. Amplio local con sótano, una habitación, cocina y w. c. Tasación $ 43.302. Base 2|3 partes $ 28.868, inclusive 22.000 $ en cédulas argentinas.

AV. CORDOBA 1624 entre Rodríguez Peña y Del Carmen. 7m35x29m60. Edificio antiguo que produce renta. Sala, 4 habitaciones, cocina, w. c. y 4 piezas, cocina y w. c. en altos. Tasación $ 39.399. Base 2|3 partes $ 26.266 inclusive $ 21.000 en cédulas argentinas.

DEL CARMEN 776 entre Córdoba y Viamonte. 7m50 por 15m40. Edificio antiguo que produce renta. Sala 3 dormitorios, cocina, w. c. y en altos, 3 piezas, cocina y w. c. Tasación 25.335 $. Base 2|3 partes 16.890 $ inclusive $ 12.000 en cédulas argentinas.

DEL CARMEN 774 entre Córdoba y Viamonte. 7m50 por 15m40. Edificio antiguo que produce renta. Sala, 3 dormitorios, cocina y w. c. y en altos 3 piezas, cocina, w. c. Tasación $ 25.335. Base 2|3 partes pesos 16.890, inclusive $ 12.000 en cédulas argentinas.

DEL CARMEN 768 entre Córdoba y Viamonte. 7m90 por 15m40. Edificio antiguo que produce renta. Sala, 3 dormitorios, cocina, w. c. y en altos, 3 piezas, cocina y w. c. Tasación, $ 26.329, Base 2|3 partes pesos 17.552.66 inclusive $ 12.000 en cédulas argentinas.

CONDICIONES DE LA VENTA — Las cédulas se tomarán a estilo de plaza devolviendo lo amortizado. Escrituras por ante la escribanía de don Antonio J. Barbera. Se exigirá a todo comprador 8 o|o a cuenta de precio y 2 o|o de comisión a cargo del mismo.

ES, SIN COMENTARIOS una oferta excepcional, sin precedentes, la que nos ocupa. Difícilmente se presenta la oportunidad de poder adquirir en tan convenientes facilidades para el pago, las que todos buscan, y con tan poco desembolso, propiedades ubicadas en una de las posiciones más valiosas e importantes de la capital: sobre la gran avenida Córdoba, a 1 cuadra de Callao, sobre la plaza Rodríguez Peña y en medio de costosas construcciones. ES CUESTION, PUES, DE APROVECHAR!... El remate se efectuará

EL DGO. 29 de septiembre a las 2.30, en las mismas. Datos a la secretaría actuaria o a nuestra casa, San Martín 56.—José Bacigaluppi. s16

***En el ONCE, Altos y bajos—*** Con cédulas. Calle Lavalle 1876|80 entre San Carlos y Victoria, a 1 cuadra de la Av. [illegible] Notable, muy buena casa de altos y bajos con edificio moderno de primer orden sobre tirantería hierro. Son 2 casas familia, amplias y bien distribuídas. Renta mínima $ 4.080 al año. Han producido mucho más. Base $ 40.000, inclusive 25.000 cédulas. TERRENO: 9 por 42 vs. BAJOS: sala, vestíbulo, 3 dormitorios, comedor que cuadra al patio, [illegible] ALTOS: iguales comodidades [illegible] escritorio al frente. DETALLES: [illegible] imitación piedra, zaguanes con zócalo mármol, carpintería celosías de cedro, [illegible] patio de mosaico, etc. [illegible] eléctrica, cloacas y agua corriente. Visítese de 2 a 4 p. m. Datos José Bacigaluppi, San Martín 56. U. T. 1188 Av.

MAÑANA DOMINGO 22 de septiembre a las 4 en la misma. Aurique Nueva. 1p

***MEDRANO 635 y Corrientes.*** Amplia y sólida casa de familia a la [illegible] [illegible] Base resuelta, pesos 25.000 [illegible] 15.000 pesos a plazos. Interés 8 o|o. Renta [illegible] al año. TERRENO: [illegible] EDIFICIO: zaguán [illegible] 5 dormitorios, [illegible] comedor, baño [illegible] 2 piezas en los altos [illegible] carpintería [illegible] Datos José Bacigaluppi, San Martín 56. U. T. 1188 Av.

MAÑANA [illegible] Aurique Nueva. 1p

***LA CASA MAS LINDA...*** [illegible] Agronomía al [illegible] al lado de la [illegible] metros del bulevar [illegible] construcciones. Base [illegible] $ 8.000 [illegible] $ 1.920 al año. TERRENO: 8.52 por 32v42 y 30v78, teniendo 10v42 de contrafrente (Ad corpus). EDIFICIO: moderno, de todo estilo, preparado para altos, con frente de [illegible] zaguán con zócalo mármol, cancel. Vestíbulo, sala con balcón y [illegible] 2 dormitorios, comedor que cuadra al patio, baño instalado, cocina con económica, [illegible] DETALLES: Construcción piedra, cielos rasos de yeso, galería, [illegible] celosías y carpintería cedro, [illegible] instalación de luz eléctrica [illegible] visitándola se [illegible] Adoquinado, cloacas y tranvía [illegible] Visítese de 2 a 4 p. m. Datos José Bacigaluppi, San Martín 56. U. T. 1188 Av.

MAÑANA DOMINGO 22 de septiembre a las 3, en la misma. Aurique Nueva. 1p

***CASA EN CAL, POR $ 4.000*** Barrio [illegible] Mármol [illegible] entre Tuyutí [illegible] cuadra del bulevar Triunvirato [illegible] TERRENO: [illegible] EDIFICIO: zaguán, 2 amplias piezas, cocina [illegible] Galería, [illegible] pisos tea y patio mosaico. Agua corriente. Base resuelta $ 4.000, [illegible] pesos 340 al año. Visítese. Datos José Bacigaluppi, San Martín 56. U. T. 1188 Av.

MAÑANA DOMINGO 22 de septiembre a las 2 en la misma. Aurique Nueva. 1p

### TERRENOS

***A $ 3 v. c. Terreno CENTRAL*** [illegible] al lado casa No. 1080 entre Thames y [illegible] Zona de mucho valor [illegible] 263.80 v. c. [illegible] Base $ 3 v. c. Barato! Visítese. Datos José Bacigaluppi, San Martín 56. U. T. 1188 Av.

MAÑANA DOMINGO 22 de septiembre a las 2, en el mismo. Aurique Nueva. 1p

## José D. Irigoyen

***JUDICIAL — EN MAGDA-*** lena, F. C. Sud. Una fracción de campo [illegible] A dos leguas de la estación A. [illegible]

EL [illegible] de septiembre de 1918, a las 2 de la tarde [illegible] el siguiente:

EDICTO JUDICIAL

Por disposición del señor juez de la instancia, en lo Civil y Comercial de este departamento, doctor Obdulio E. Siri, se hace saber por el término de quince días que el martillero José D. Irigoyen, venderá en público remate el día [illegible] del corriente, a las 2 de la tarde, en el "Hotel Mendez" del pueblo de Magdalena, con la base del [illegible] el siguiente inmueble de propiedad de la sucesión de Almagro D. Otamendi y Ana Bolino, una fracción de campo ubicada en el partido de Magdalena, cuartel [illegible] por Santa Ana, compuesta de 345 hectáreas, 91 áreas [illegible] centiáreas [illegible] con Mercedes Chavez [illegible] y resulten conformes [illegible] una hijuela [illegible] de la condominio [illegible] Otamendi y doña Ana Bolino [illegible] por la secretaría a mi cargo y en los cuales se ordena la venta. La Plata, agosto 29 de 1918. J. [illegible] Irigoyen y [illegible] Magdalena. v22

## Brachet y Batac

***CHACRAS EN GENERAL*** [illegible] Las fracciones uno, dos y tres del campo conocido por los [illegible] [illegible] del Banco de la Provincia de Bs. As. [illegible] hipotecaria. El lote uno (No. [illegible] 1849) se compone de 24 as. 18 [illegible] alambrado al NE. con [illegible] del Chañar. Base $ 3.000, [illegible] Hipoteca en Bonos de $ 3.500 [illegible] con 689 milésimos [illegible] El lote dos [illegible] 1850 se compone de igual superficie [illegible] Base de venta $ 3.000 [illegible] $ 3.500, en bonos, [illegible] saldo a [illegible] se compone de 35 hs 93 as. 7 ca. [illegible] Arenales a Ju[illegible] al Pacífico [illegible] hipoteca en bonos [illegible] de septiembre a [illegible] Junín. Seña [illegible] en el acto del remate [illegible] Base Junín. v22

## Salaberry y Bercetche

[illegible] Avenida Córdoba 961, [illegible]

***JUDICIAL "Los Alamos" en*** [illegible] Vatteón 148 hectáreas, 92 áreas [illegible] centiáreas [illegible] alfalfado de Buenos Aires a La Plata, cercado también en sus límites por el camino a Espeleta y la [illegible] Argentino.

EL JUEVES 26 de [illegible] a las 3 p. m. en nuestra casa central Defensa 153 [illegible] Base [illegible] orden del señor juez de primera instancia [illegible] La Plata [illegible] Sucesión de don Tomás [illegible] por el [illegible] de Quilmes [illegible] tenencia [illegible] pasto [illegible] de Florencio Varela [illegible] 30 cuadras de Quilmes. El importe de la seña [illegible] en 30 días que [illegible] hipoteca [illegible] la escrituración. A cuenta de precio 8 o|o. Comisión 2 o|o. Informes en nuestra casa o en los tribunales, secretaría del Dr. Aphrasayray. s13